

Ahuyama

ÁREA SEMBRADA Y ÁREA COSECHADA DEL CULTIVO DE AHUYAMA 2007-2017

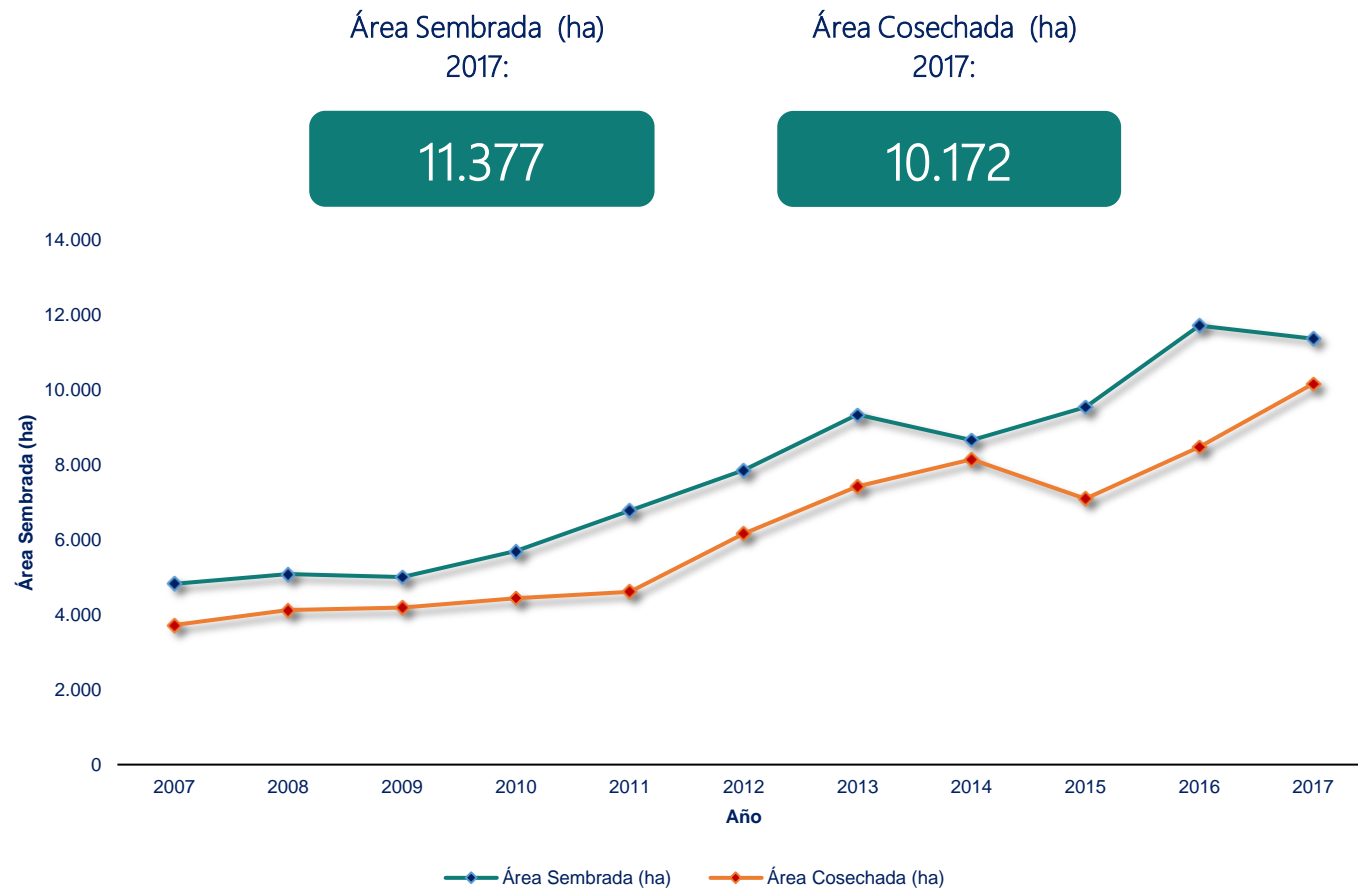

PRODUCCIÓN Y RENDIMIENTO DEL CULTIVO DE AHUYAMA 2007-2017

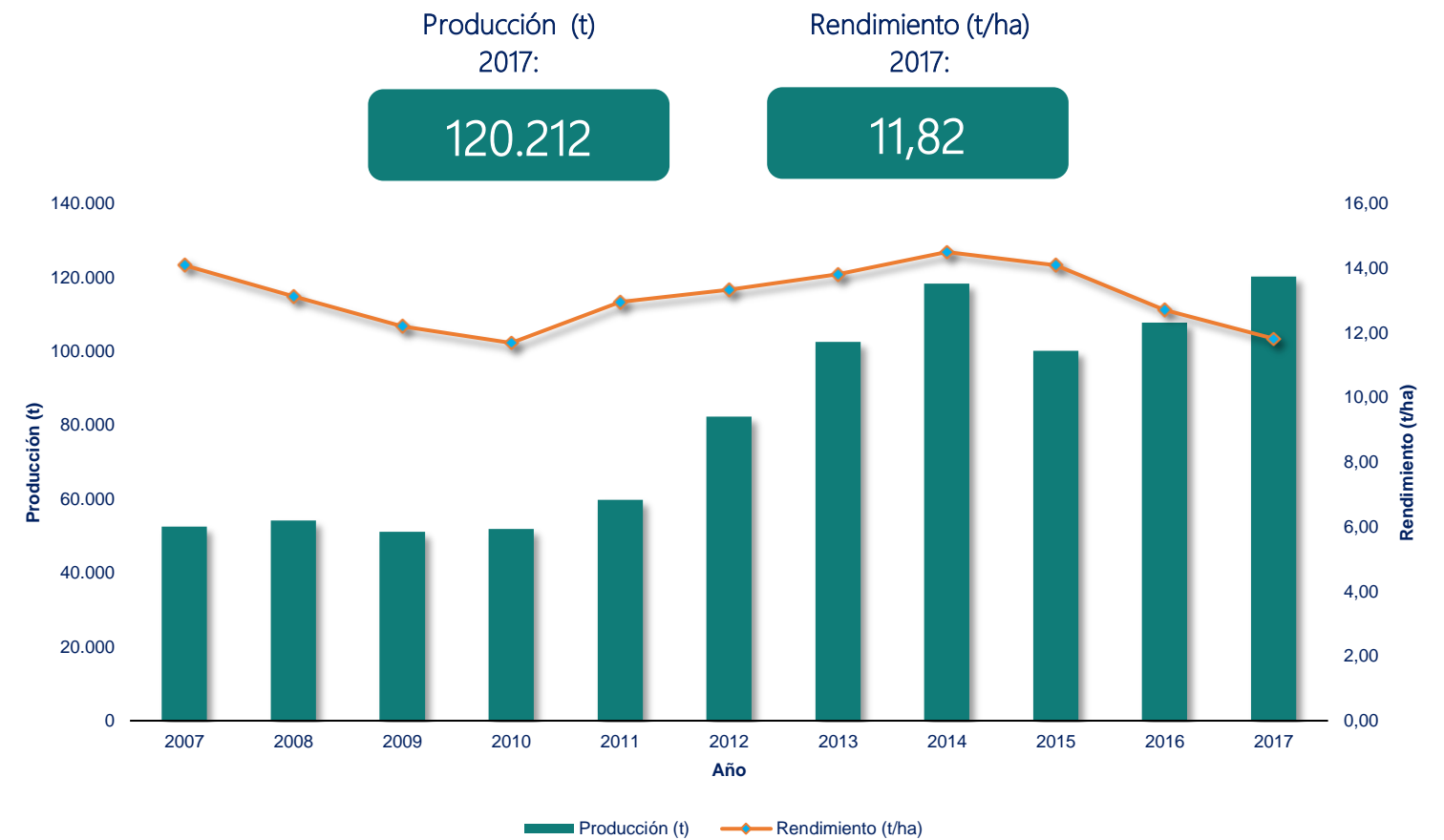

CALENDARIO DE SIEMBRAS Y COSECHAS DEL CULTIVO DE AHUYAMA 2017

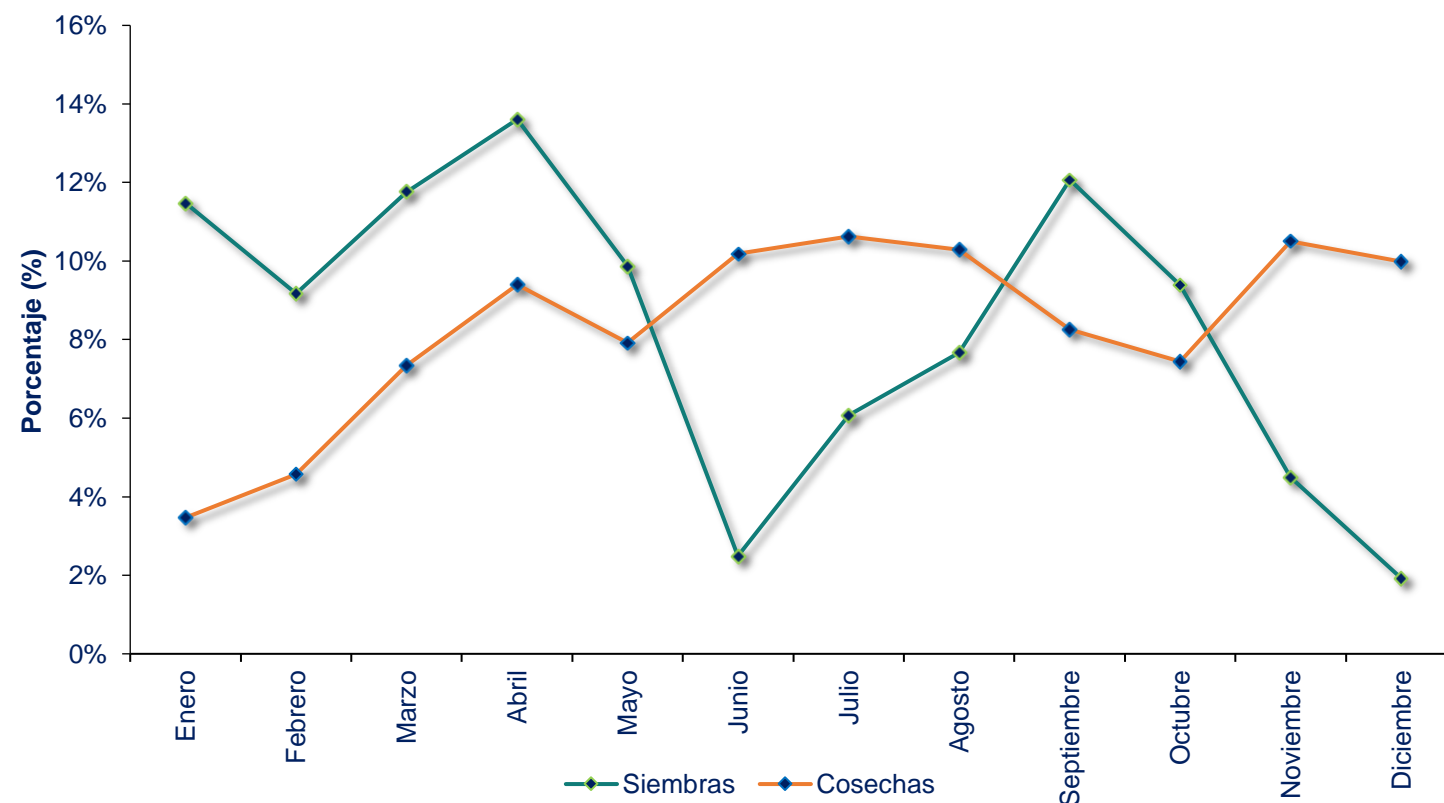

ÁREA SEMBRADA, ÁREA COSECHADA, PRODUCCIÓN Y RENDIMIENTO DEL CULTIVO DE AHUYAMA 2007-2017

Año	Área Sembrada (ha)	Área Cosechada (ha)	Producción (t)	Rendimiento (t/ha)
2007	4.828	3.729	52.535	14,09
2008	5.084	4.123	54.176	13,14
2009	5.011	4.196	51.185	12,20
2010	5.703	4.446	51.969	11,69
2011	6.790	4.621	59.854	12,95
2012	7.858	6.171	82.320	13,34
2013	9.344	7.429	102.593	13,81
2014	8.664	8.158	118.312	14,50
2015	9.547	7.103	100.130	14,10
2016	11.724	8.485	107.839	12,71
2017	11.377	10.172	120.212	11,82

Fuente: Ministerio de Agricultura y Desarrollo Rural. Secretarías de Agricultura Departamentales. Alcaldías Municipales. El área cosechada y la producción de un año, provienen de las siembras del segundo semestre del año anterior y de las siembras del primer semestre del año en mención. Producción expresada en

ÁREA SEMBRADA, ÁREA COSECHADA, PRODUCCIÓN Y RENDIMIENTO DEL CULTIVO DE AHUYAMA SEGÚN DEPARTAMENTO 2016-2017

Departamento	Área Sembrada (ha)		Variación (%)	Participación (%)	Área Cosechada (ha) *		Variación (%)	Participación (%)	Producción expresada en hortaliza fresca						
	2016	2017			2016	2017			Producción (t) *		Variación (%)	Participación (%)	Rendimiento (t)		Variación (%)
								2016	2017	2016			2017		
TOTAL	11.724	11.377	-3,0	100,0	8.485	10.172	19,9	100,0	107.839	120.212	11,5	100,0	12,71	11,82	-7,0
Cesar	1.570	2.111	34,5	18,6	1.372	1.837	33,9	18,1	16.894	18.674	10,5	15,5	12,31	10,17	-17,4
Bolívar	1.780	1.791	0,6	15,7	1.297	1.489	14,8	14,6	15.714	18.464	17,5	15,4	12,12	12,40	2,3
La Guajira	1.955	1.722	-11,9	15,1	863	1.522	76,4	15,0	4.644	7.916	70,5	6,6	5,38	5,20	-3,3
Meta	974	1.018	4,5	8,9	530	920	73,7	9,0	6.745	11.732	73,9	9,8	12,74	12,76	0,2
Magdalena	1.051	835	-20,6	7,3	427	809	89,6	8,0	3.624	6.903	90,5	5,7	8,49	8,53	0,5
Huila	653	582	-10,9	5,1	550	663	20,5	6,5	7.573	9.605	26,8	8,0	13,77	14,50	5,3
Cundinamarca	596	544	-8,6	4,8	475	445	-6,4	4,4	3.320	3.593	8,2	3,0	6,99	8,08	15,7
Santander	747	481	-35,7	4,2	668	624	-6,6	6,1	15.881	19.088	20,2	15,9	23,79	30,61	28,7
Tolima	466	459	-1,5	4,0	257	357	39,1	3,5	3.582	4.440	23,9	3,7	13,94	12,42	-10,9
Valle del Cauca	554	406	-26,6	3,6	474	423	-10,8	4,2	8.626	7.848	-9,0	6,5	18,18	18,54	2,0
Atlántico	349	364	4,4	3,2	281	269	-4,1	2,6	2.527	2.920	15,6	2,4	9,01	10,86	20,5
Córdoba	286	235	-17,8	2,1	251	185	-26,3	1,8	3.502	1.435	-59,0	1,2	13,95	7,76	-44,4
Cauca	161	234	45,9	2,1	133	128	-4,2	1,3	840	907	8,0	0,8	6,30	7,11	12,8
Antioquia	165	165	-	1,5	169	169	-	1,7	2.076	2.076	-	1,7	12,28	12,28	-
Boyacá	100	128	28,6	1,1	165	88	-46,9	0,9	2.788	1.107	-60,3	0,9	16,86	12,59	-25,3
Norte de Santander	100	84	-16,0	0,7	107	92	-14,0	0,9	2.205	1.944	-11,8	1,6	20,61	21,13	2,5
Sucre	72	75	4,2	0,7	60	50	-16,7	0,5	240	250	4,2	0,2	4,00	5,00	25,0
Casanare	43	68	57,0	0,6	18	61	236,1	0,6	306	911	197,5	0,8	17,00	15,05	-11,5
Quindío	21	29	36,6	0,3	42	3	-94,0	0,0	784	41	-94,8	0,0	18,84	16,40	-12,9
Caquetá	27	22	-18,5	0,2	27	2	-92,6	0,0	108	4	-96,7	0,0	4,00	1,80	-55,0
Caldas	30	14	-53,3	0,1	290	19	-93,6	0,2	5.680	194	-96,6	0,2	19,59	10,46	-46,6
Vichada	13	10	-23,1	0,1	18	11	-38,9	0,1	40	61	53,5	0,1	2,21	5,55	151,1
San Andrés y Providencia	1	1	-20,1	0,0	1	1	-20,1	0,0	10	10	0,6	0,0	8,78	11,06	25,9
Guainía	11	-	-100,0	-	11	8	-28,1	0,1	134	92	-31,4	0,1	11,80	11,25	-4,6

Fuente: Ministerio de Agricultura y Desarrollo Rural. Secretarías de Agricultura Departamentales. Alcaldías Municipales.

*El área cosechada y la producción de un año, provienen de las siembras del segundo semestre del año anterior y de las siembras del primer semestre del año en mención.

ÁREA SEMBRADA, ÁREA COSECHADA, PRODUCCIÓN Y RENDIMIENTO DEL CULTIVO DE AHUYAMA PRINCIPALES MUNICIPIOS PRODUCTORES 2016-2017

No.	Municipio	Departamento	Área Sembrada (ha)			Área Cosechada (ha) *			Producción expresada en hortaliza fresca				Rendimiento (t)		
			2016	2017	Variación (%)	2016	2017	Variación (%)	2016	2017	Variación (%)	Participación (%)	2016	2017	Variación (%)
	TOTAL		11.724	11.377	-3,0	8.485	10.172	19,9	107.839	120.212	11,5	100,0	12,71	11,82	-7,0
1	San Martín	Meta	850	850	-	408	770	88,7	5.320	10.010	88,2	8,3	13,04	13,00	-0,3
2	San Vicente de Chucurí	Santander	305	100	-67,2	275	270	-1,8	5.730	9.900	72,8	8,2	20,84	36,67	76,0
3	Tamalameque	Cesar	500	1.100	120,0	280	830	196,4	2.800	8.300	196,4	6,9	10,00	10,00	-
4	Magangué	Bolívar	600	400	-33,3	470	600	27,7	4.175	7.800	86,8	6,5	8,88	13,00	46,3
5	Pinillos	Bolívar	850	800	-5,9	580	500	-13,8	8.700	7.500	-13,8	6,2	15,00	15,00	-
6	Lebrija	Santander	180	120	-33,3	156	128	-17,9	6.320	5.700	-9,8	4,7	40,51	44,53	9,9
7	Concordia	Magdalena	325	80	-75,4	20	307	1.435,0	223	3.223	1.343,3	2,7	11,17	10,50	-6,0
8	La Plata	Huila	190	227	19,5	185	220	18,9	2.220	3.080	38,7	2,6	12,00	14,00	16,7
9	La Jagua de Ibirico	Cesar	400	15	-96,3	545	215	-60,6	9.165	2.535	-72,3	2,1	16,82	11,79	-29,9
10	Suaza	Huila	185	109	-41,1	162	169	4,3	2.512	2.448	-2,5	2,0	15,51	14,49	-6,6
11	Riohacha	La Guajira	525	551	5,0	253	508	100,8	979	2.317	136,7	1,9	3,87	4,56	17,9
12	San Luis	Tolima	320	305	-4,7	140	200	42,9	1.890	2.280	20,6	1,9	13,50	11,40	-15,6
13	Bolívar	Valle del Cauca	94	70	-25,5	92	70	-23,9	2.110	1.750	-17,1	1,5	22,93	25,00	9,0
14	Maicao	La Guajira	196	206	5,1	113	172	52,2	969	1.660	71,3	1,4	8,58	9,65	12,5
15	Girón	Santander	70	65	-7,9	67	65	-3,7	1.876	1.546	-17,6	1,3	28,00	23,97	-14,4
16	Chimichagua	Cesar	86	180	109,3	70	150	114,3	350	1.500	328,6	1,2	5,00	10,00	100,0
17	Gamarra	Cesar	138	204	47,8	117	150	28,2	1.170	1.500	28,2	1,2	10,00	10,00	-
18	Dabeiba	Antioquia	120	115	-4,2	120	125	4,2	1.440	1.500	4,2	1,2	12,00	12,00	-
19	San Juan del Cesar	La Guajira	300	370	23,3	172	267	55,2	663	1.264	90,6	1,1	3,85	4,73	22,8
20	El Zulia	Norte de Santander	40	40	-	40	40	-	1.200	1.200	-	1,0	30,00	30,00	-
21	Restrepo	Valle del Cauca	93	105	12,9	83	90	8,4	1.044	1.170	12,1	1,0	12,58	13,00	3,4
22	Sabanas de San Ángel	Magdalena	150	210	40,0	65	125	92,3	585	1.125	92,3	0,9	9,00	9,00	-
23	Fosca	Cundinamarca	130	112	-13,8	60	115	91,7	600	1.105	84,2	0,9	10,00	9,61	-3,9
24	Pailitas	Cesar	100	162	62,0	85	110	29,4	920	1.100	19,6	0,9	10,82	10,00	-7,6
25	Repelón	Atlántico	70	136	94,6	44	98	122,7	264	1.070	305,3	0,9	6,00	10,92	82,0
26	San Sebastián de Mariquita	Tolima	55	53	-3,6	50	62	24,0	750	990	32,0	0,8	15,00	15,97	6,5
27	Mompós	Bolívar	99	350	255,3	79	201	156,1	844	924	9,5	0,8	10,75	4,60	-57,2
28	San Diego	Cesar	0	100	-	30	90	200,0	300	900	200,0	0,7	10,00	10,00	-
29	Rionegro	Santander	75	85	13,3	50	74	48,0	540	888	64,4	0,7	10,80	12,00	11,1
30	Palmira	Valle del Cauca	29	15	-48,3	28	29	2,1	852	870	2,1	0,7	30,00	30,00	-
31	Dibulla	La Guajira	435	139	-68,0	71	169	138,0	568	845	48,8	0,7	8,00	5,00	-37,5
32	Puerto Lleras	Meta	30	80	166,7	30	60	100,0	420	840	100,0	0,7	14,00	14,00	-
33	Choachí	Cundinamarca	50	60	20,0	50	55	10,0	720	815	13,2	0,7	14,40	14,82	2,9
34	Dagua	Valle del Cauca	112	40	-64,3	85	54	-36,5	1.244	810	-34,9	0,7	14,64	15,00	2,5
35	Calima	Valle del Cauca	37	28	-24,3	32	33	3,1	800	755	-5,6	0,6	25,00	22,88	-8,5
36	Otros Municipios		3.985	3.796	-4,8	3.378	3.051	-9,7	37.577	28.993	-22,8	24,1	11,12	9,50	-14,6

Fuente: Ministerio de Agricultura y Desarrollo Rural. Secretarías de Agricultura Departamentales. Alcaldías Municipales.

*El área cosechada y la producción de un año, provienen de las siembras del segundo semestre del año anterior y de las siembras del primer semestre del año en mención.

Ahuyama

ÁREA SEMBRADA DEL CULTIVO DE AHUYAMA EN 2017

PARTICIPACIÓN PRINCIPALES DEPARTAMENTOS PRODUCTORES DE AHUYAMA EN 2017

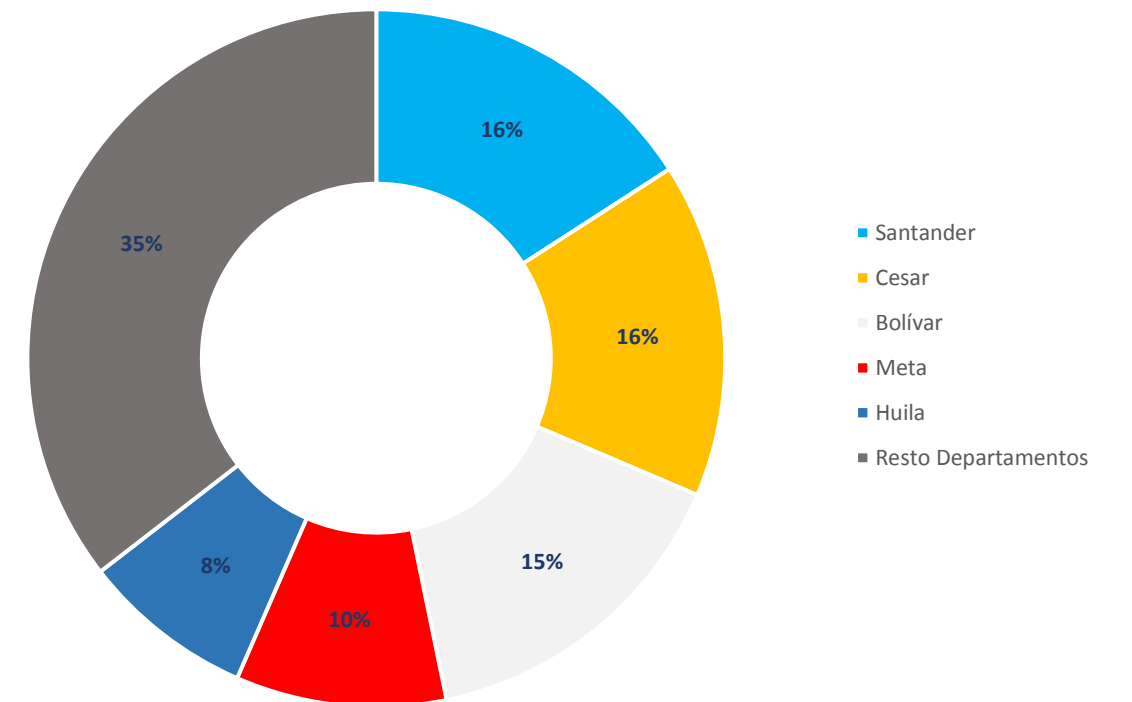
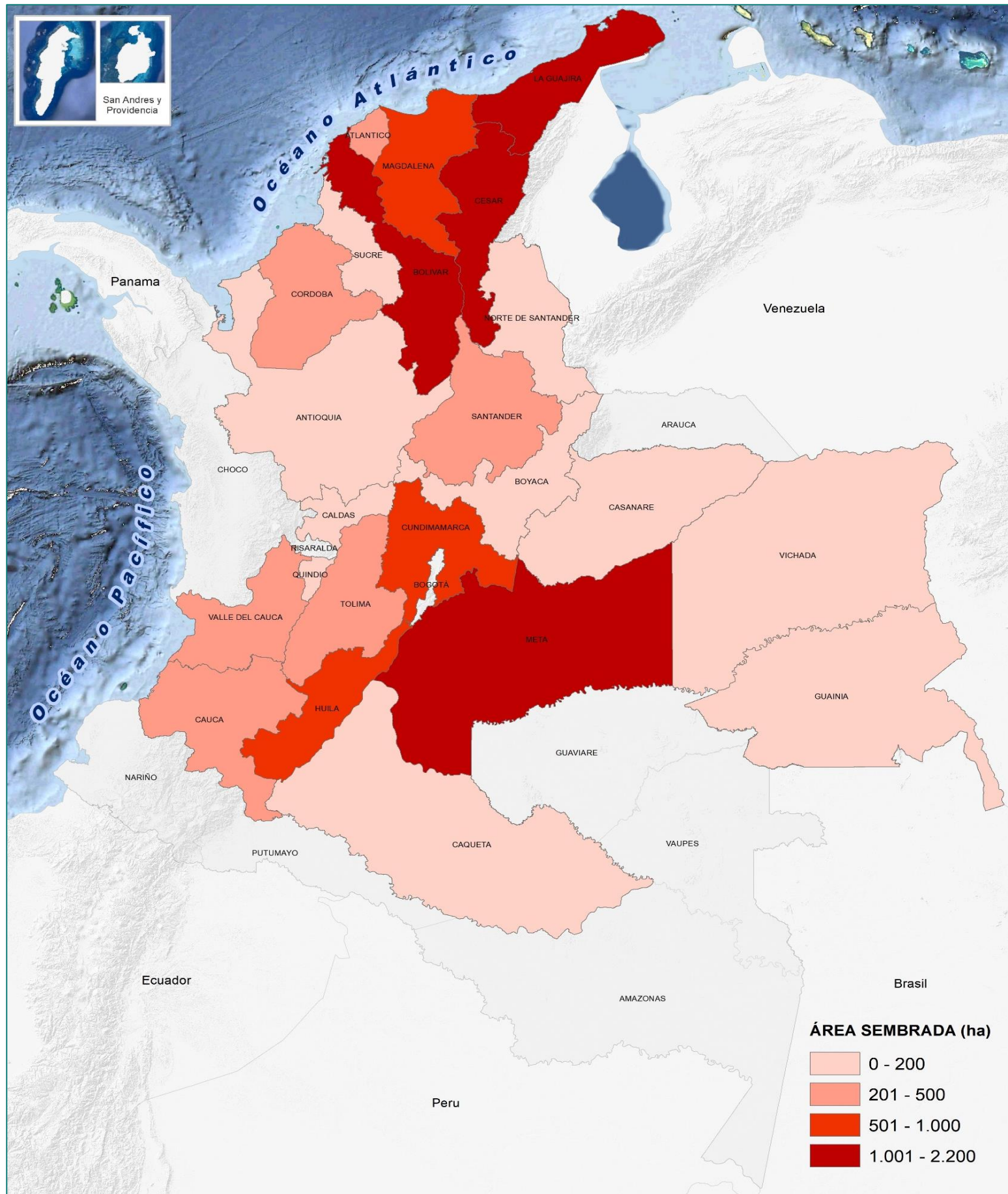

CESAR, DEPARTAMENTO CON MÁS ÁREA SEMBRADA DEL CULTIVO DE AHUYAMA EN 2017

