

# Zanahoria

## ÁREA SEMBRADA Y ÁREA COSECHADA DEL CULTIVO DE ZANAHORIA 2007-2017

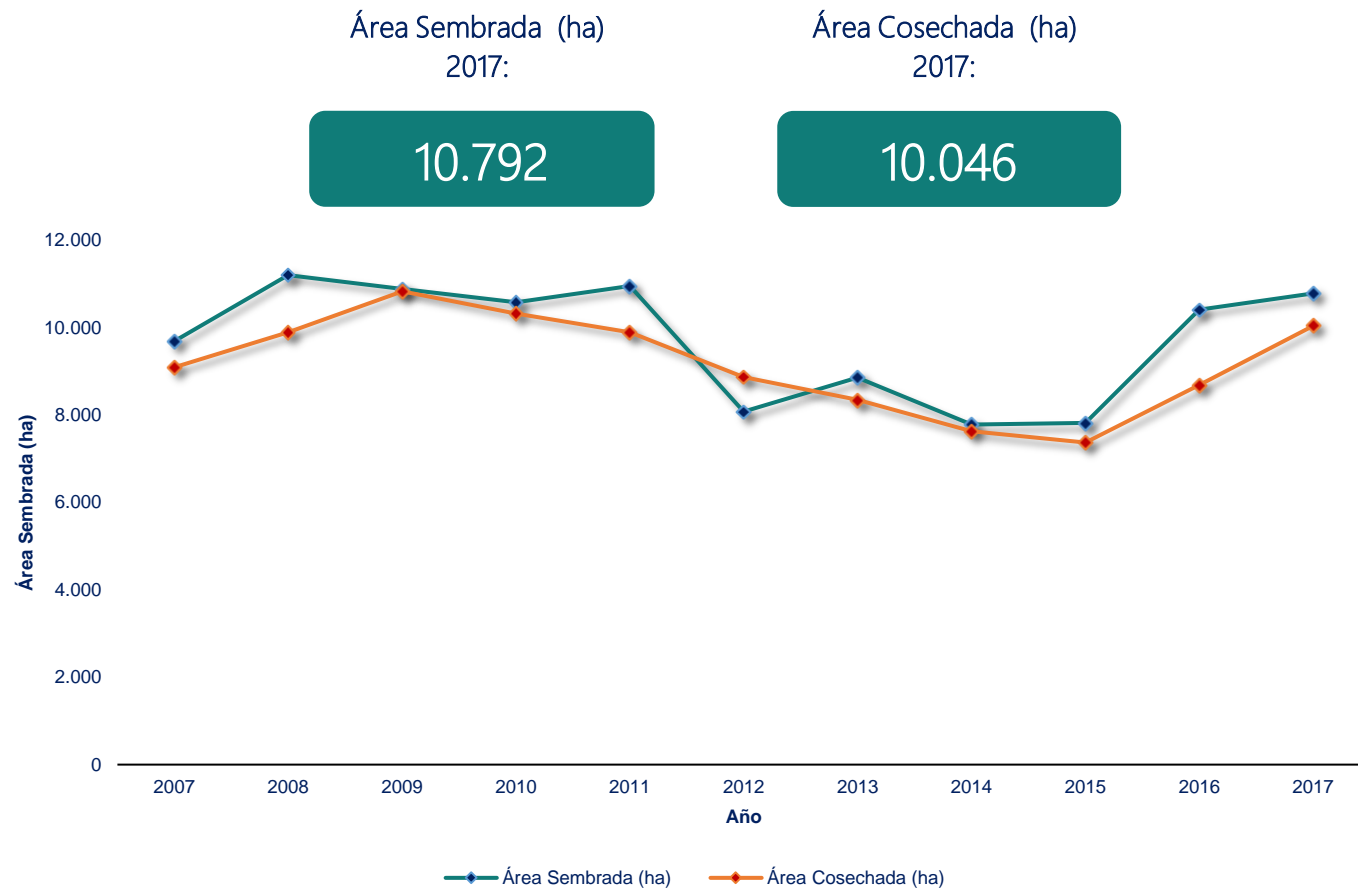

## PRODUCCIÓN Y RENDIMIENTO DEL CULTIVO DE ZANAHORIA 2007-2017

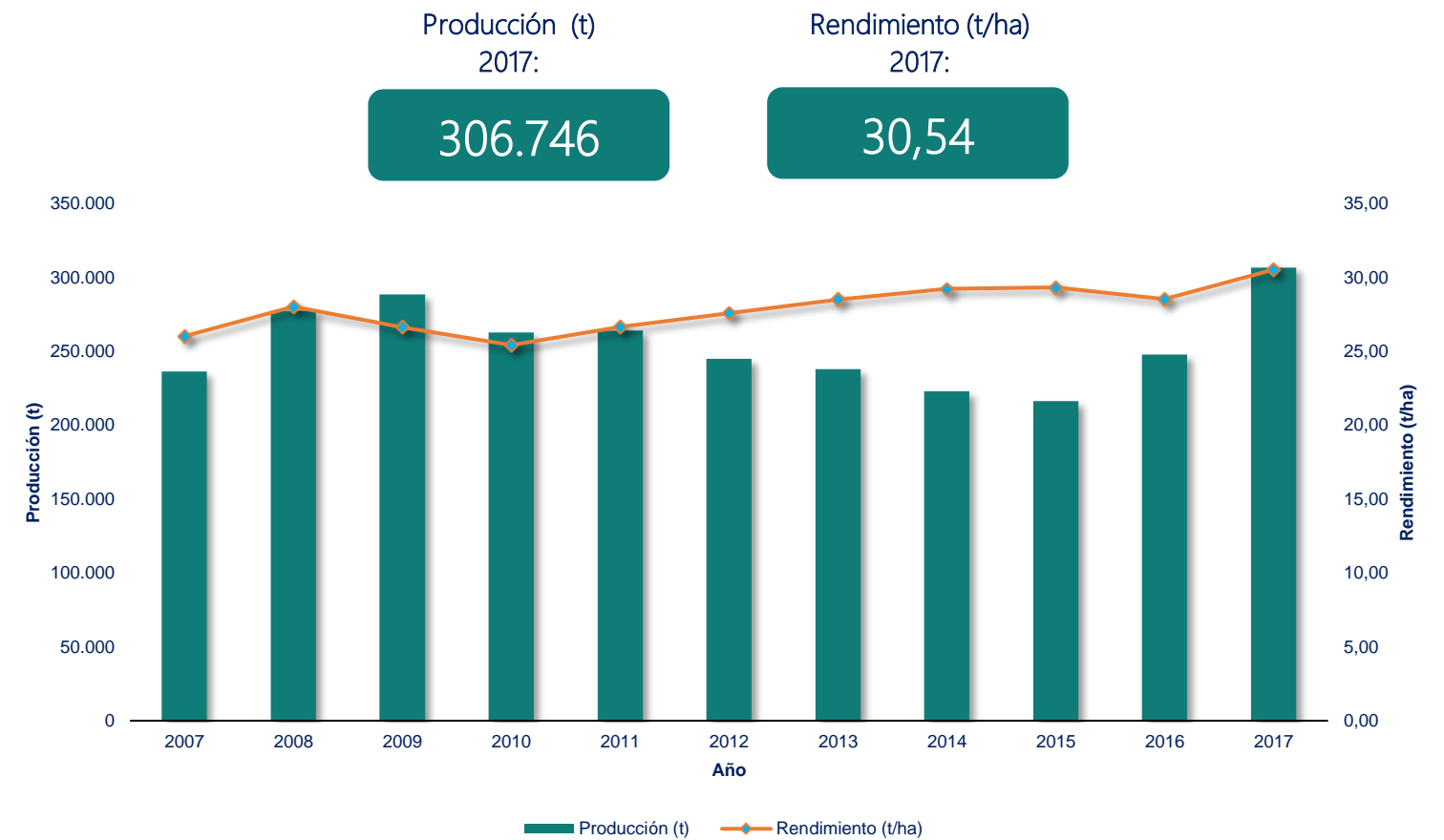

## CALENDARIO DE SIEMBRAS Y COSECHAS DEL CULTIVO DE ZANAHORIA 2017

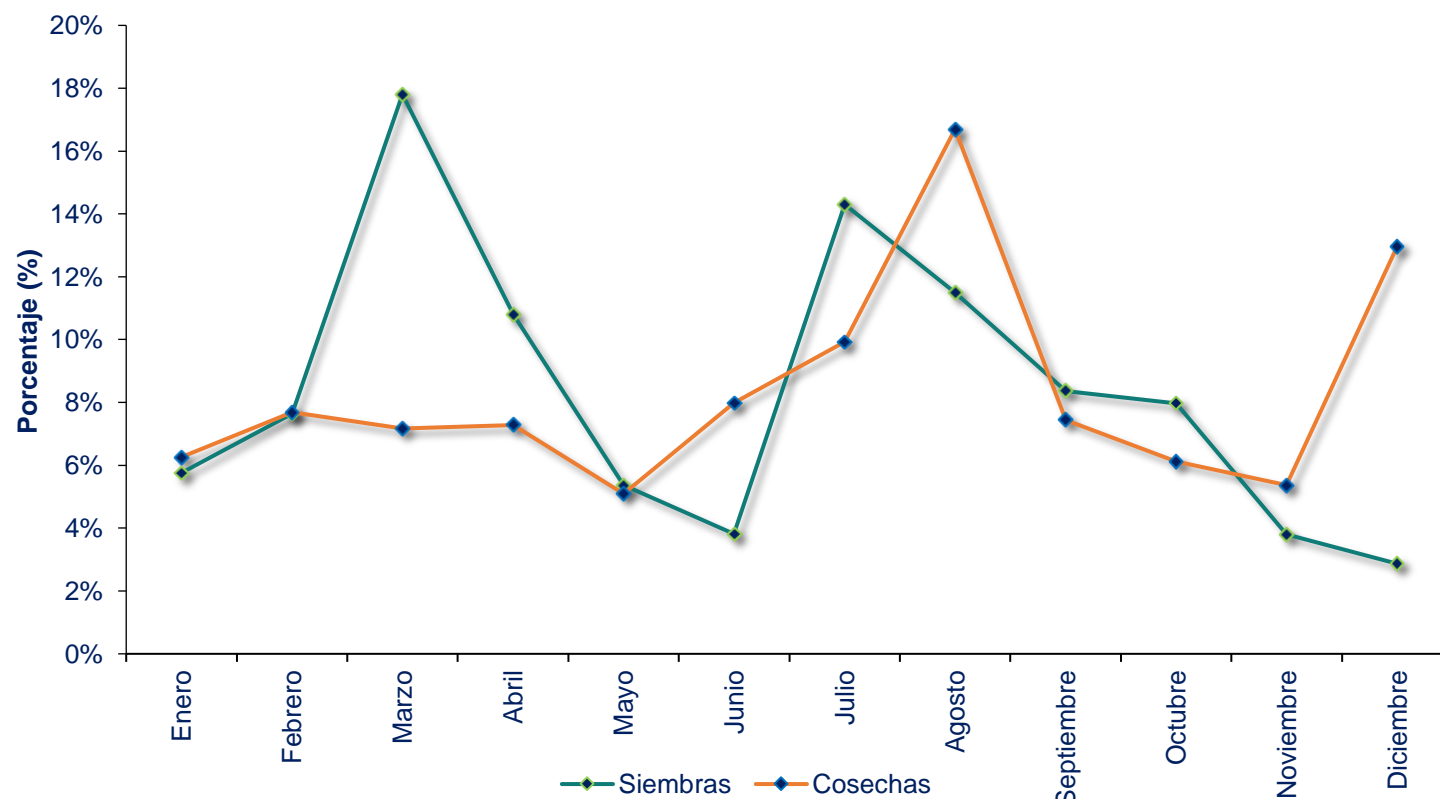

## ÁREA SEMBRADA, ÁREA COSECHADA, PRODUCCIÓN Y RENDIMIENTO DEL CULTIVO DE ZANAHORIA 2007-2017

Año	Área Sembrada (ha)	Área Cosechada (ha)	Producción (t)	Rendimiento (t/ha)
2007	9.688	9.092	236.494	26,01
2008	11.205	9.895	277.460	28,04
2009	10.883	10.834	288.521	26,63
2010	10.584	10.330	262.633	25,43
2011	10.952	9.901	264.033	26,67
2012	8.077	8.875	244.924	27,60
2013	8.857	8.347	238.031	28,52
2014	7.785	7.629	222.957	29,23
2015	7.817	7.373	216.170	29,32
2016	10.409	8.685	247.769	28,53
2017	10.792	10.046	306.746	30,54

Fuente: Ministerio de Agricultura y Desarrollo Rural. Secretarías de Agricultura Departamentales. Alcaldías Municipales. El área cosechada y la producción de un año, provienen de las siembras del segundo semestre del año anterior y de las siembras del primer semestre del año en mención. Producción expresada en

# Zanahoria

EVALUACIONES AGROPECUARIAS  
MUNICIPALES



GOBIERNO  
DE COLOMBIA



MINAGRICULTURA

## ÁREA SEMBRADA, ÁREA COSECHADA, PRODUCCIÓN Y RENDIMIENTO DEL CULTIVO DE ZANAHORIA SEGÚN DEPARTAMENTO 2016-2017

Departamento	Área Sembrada (ha)		Variación (%)	Participación (%)	Área Cosechada (ha) *		Variación (%)	Participación (%)	Producción expresada en hortaliza fresca						
	2016	2017			2016	2017			Producción (t) *		Variación (%)	Participación (%)	Rendimiento (t)		Variación (%)
								2016	2017	2016			2017		
<b>TOTAL</b>	<b>10.409</b>	<b>10.792</b>	<b>3,7</b>	<b>100,0</b>	<b>8.685</b>	<b>10.046</b>	<b>15,7</b>	<b>100,0</b>	<b>247.769</b>	<b>306.746</b>	<b>23,8</b>	<b>100,0</b>	<b>28,53</b>	<b>30,54</b>	<b>7,0</b>
Cundinamarca	2.882	3.449	19,7	32,0	2.618	3.059	16,9	30,5	70.829	92.636	30,8	30,2	27,06	30,28	11,9
Boyacá	2.882	3.115	8,1	28,9	1.948	2.835	45,6	28,2	51.586	80.686	56,4	26,3	26,49	28,46	7,4
Antioquia	1.878	1.880	0,1	17,4	2.059	1.850	-10,2	18,4	80.178	79.282	-1,1	25,8	38,93	42,87	10,1
Nariño	1.878	1.593	-15,2	14,8	1.388	1.530	10,2	15,2	35.415	43.204	22,0	14,1	25,51	28,24	10,7
Valle del Cauca	268	258	-3,7	2,4	243	270	11,1	2,7	2.905	3.461	19,1	1,1	11,95	12,82	7,2
Norte de Santander	268	217	-19,0	2,0	236	231	-2,1	2,3	4.691	4.101	-12,6	1,3	19,88	17,75	-10,7
Tolima	158	148	-6,3	1,4	87	155	78,2	1,5	771	1.987	157,7	0,6	8,86	12,82	44,7
Caldas	62	59	-4,8	0,5	28	48	71,4	0,5	428	696	62,6	0,2	15,29	14,50	-5,1
Cauca	44	35	-19,5	0,3	32	23	-28,1	0,2	328	139	-57,6	0,0	10,25	6,05	-41,0
Cesar	-	20	-	0,2	-	20	-	0,2	-	20	-	0,0	-	1,00	-
Santander	90	18	-80,0	0,2	44	25	-43,2	0,2	631	535	-15,2	0,2	14,34	21,40	49,2
Caquetá	-	1	-	0,0	2	-	-100,0	-	8	-	-100,0	-	4,00	-	-100,0

Fuente: Ministerio de Agricultura y Desarrollo Rural. Secretarías de Agricultura Departamentales. Alcaldías Municipales.

\*El área cosechada y la producción de un año, provienen de las siembras del segundo semestre del año anterior y de las siembras del primer semestre del año en mención.

## ÁREA SEMBRADA, ÁREA COSECHADA, PRODUCCIÓN Y RENDIMIENTO DEL CULTIVO DE ZANAHORIA PRINCIPALES MUNICIPIOS PRODUCTORES 2016-2017

No.	Municipio	Departamento	Área Sembrada (ha)		Variación (%)	Área Cosechada (ha) *		Variación (%)	Producción expresada en hortaliza fresca				Rendimiento (t)		Variación (%)
			2016	2017		2016	2017		Producción (t) *		Variación (%)	Participación (%)	2016	2017	
							2016	2017							
	<b>TOTAL</b>		<b>10.409</b>	<b>10.792</b>	<b>3,7</b>	<b>8.685</b>	<b>10.046</b>	<b>15,7</b>	<b>247.769</b>	<b>306.746</b>	<b>23,8</b>	<b>100,0</b>	<b>28,53</b>	<b>30,54</b>	<b>7,0</b>
1	El Santuario	Antioquia	1.120	1.210	8,0	1.140	1.150	0,9	45.600	46.000	0,9	15,0	40,00	40,00	-
2	Tunja	Boyacá	1.005	1.146	14,0	530	1.063	100,6	21.200	42.520	100,6	13,9	40,00	40,00	-
3	Túquerres	Nariño	974	1.010	3,7	538	940	74,7	15.920	28.200	77,1	9,2	29,59	30,00	1,4
4	Madrid	Cundinamarca	611	590	-3,4	619	585	-5,5	21.091	20.279	-3,8	6,6	34,07	34,66	1,7
5	Villapinzón	Cundinamarca	410	425	3,7	210	395	88,1	6.300	19.040	202,2	6,2	30,00	48,20	60,7
6	San Pedro de los Milagros	Antioquia	234	177	-24,4	189	207	9,5	10.692	15.324	43,3	5,0	56,57	74,03	30,9
7	Ventaquemada	Boyacá	600	680	13,3	490	540	10,2	9.800	10.800	10,2	3,5	20,00	20,00	-
8	Soracá	Boyacá	485	390	-19,6	90	440	388,9	1.700	8.590	405,3	2,8	18,89	19,52	3,4
9	Pasto	Nariño	565	290	-48,7	280	285	1,8	8.400	8.550	1,8	2,8	30,00	30,00	-
10	Boyacá	Boyacá	250	280	12,0	275	250	-9,1	8.970	7.500	-16,4	2,4	32,62	30,00	-8,0
11	Samacá	Boyacá	220	230	4,5	216	220	1,9	5.688	6.380	12,2	2,1	26,33	29,00	10,1
12	Tausa	Cundinamarca	170	270	58,8	155	207	33,5	4.650	6.210	33,5	2,0	30,00	30,00	-
13	Funza	Cundinamarca	144	220	52,8	187	196	4,8	4.190	5.880	40,3	1,9	22,41	30,00	33,9
14	Marinilla	Antioquia	205	207	1,0	273	195	-28,6	7.686	5.850	-23,9	1,9	28,15	30,00	6,6
15	El Rosal	Cundinamarca	40	248	520,0	34	140	311,8	1.263	5.188	310,8	1,7	37,15	37,06	-0,2
16	Simijaca	Cundinamarca	330	350	6,1	254	340	33,9	2.408	4.930	104,7	1,6	9,48	14,50	52,9
17	El Carmen de Viboral	Antioquia	100	100	-	255	90	-64,7	8.550	4.500	-47,4	1,5	33,53	50,00	49,1
18	Subachoque	Cundinamarca	143	135	-5,6	138	138	-	4.136	4.416	6,8	1,4	29,97	32,00	6,8
19	Bojacá	Cundinamarca	100	200	100,0	102	138	35,3	2.976	4.376	47,0	1,4	29,18	31,71	8,7
20	Sibaté	Cundinamarca	125	125	-	125	125	-	4.205	4.075	-3,1	1,3	33,64	32,60	-3,1
21	Sonsón	Antioquia	105	90	-14,3	89	96	7,9	3.858	3.924	1,7	1,3	43,35	40,88	-5,7
22	Urao	Antioquia	104	84	-19,2	104	102	-1,9	3.640	3.570	-1,9	1,2	35,00	35,00	-
23	Zipaquirá	Cundinamarca	130	150	15,4	90	130	44,4	2.250	3.250	44,4	1,1	25,00	25,00	-
24	Tuluá	Valle del Cauca	242	230	-5,0	226	238	5,3	2.800	2.920	4,3	1,0	12,39	12,27	-1,0
25	Sapuyes	Nariño	130	90	-30,8	130	110	-15,4	2.580	2.270	-12,0	0,7	19,85	20,64	4,0
26	Mutiscua	Norte de Santander	120	80	-33,3	98	100	2,0	2.156	2.200	2,0	0,7	22,00	22,00	-
27	Facatativá	Cundinamarca	83	87	4,8	74	82	10,8	1.854	1.972	6,4	0,6	25,05	24,05	-4,0
28	Une	Cundinamarca	90	92	2,2	108	54	-50,0	3.888	1.890	-51,4	0,6	36,00	35,00	-2,8
29	Tabio	Cundinamarca	79	80	1,3	79	75	-5,1	1.933	1.875	-3,0	0,6	24,47	25,00	2,2
30	Roncesvalles	Tolima	136	126	-7,4	68	134	97,1	408	1.699	316,4	0,6	6,00	12,68	111,3
31	Caldas	Boyacá	10	160	1.500,0	8	80	900,0	158	1.600	912,7	0,5	19,75	20,00	1,3
32	Lenguazaque	Cundinamarca	0	100	-	0	75	-	0	1.575	-	0,5	-	21,00	-
33	Tenjo	Cundinamarca	63	63	-	58	63	8,6	1.392	1.512	8,6	0,5	24,00	24,00	-
34	Córdoba	Nariño	70	70	-	33	70	112,1	660	1.400	112,1	0,5	20,00	20,00	-
35	Guasca	Cundinamarca	54	61	13,0	49	54	10,2	652	1.056	62,0	0,3	13,31	19,56	47,0
36	Otros Municipios		1.162	946	-18,6	1.371	939	-31,5	24.115	15.425	-36,0	5,0	17,59	16,43	-6,6

Fuente: Ministerio de Agricultura y Desarrollo Rural. Secretarías de Agricultura Departamentales. Alcaldías Municipales.

\*El área cosechada y la producción de un año, provienen de las siembras del segundo semestre del año anterior y de las siembras del primer semestre del año en mención.



# Zanahoria

## ÁREA SEMBRADA DEL CULTIVO DE ZANAHORIA EN 2017

## PARTICIPACIÓN PRINCIPALES DEPARTAMENTOS PRODUCTORES DE ZANAHORIA EN 2017

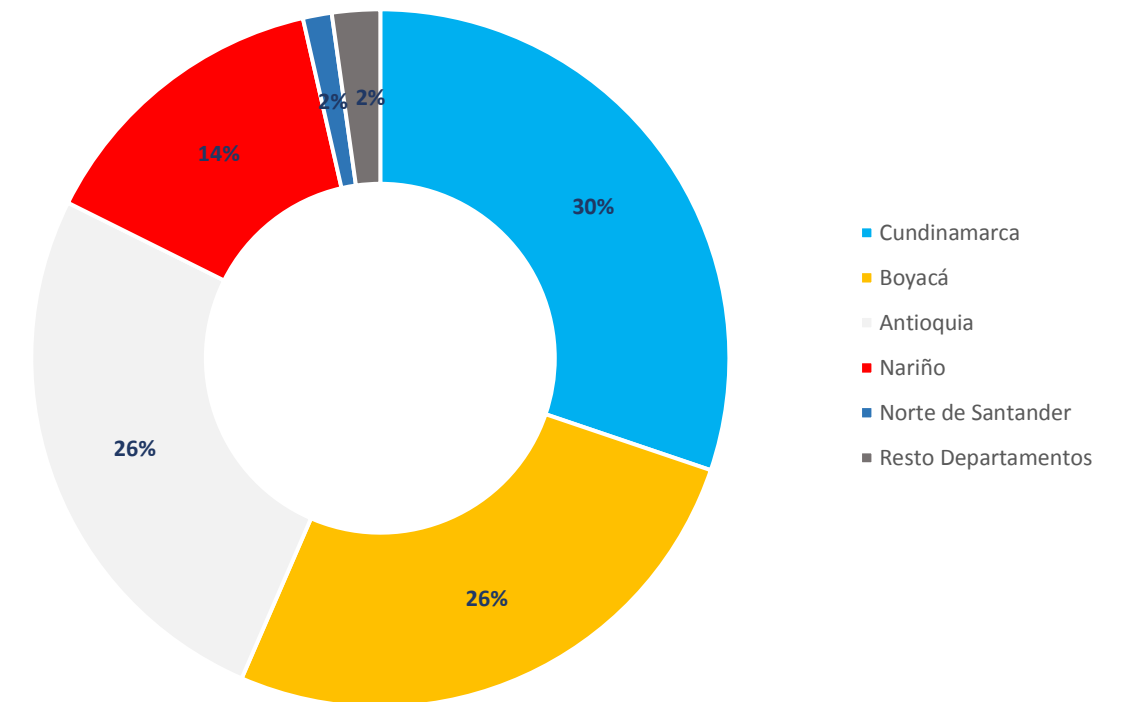
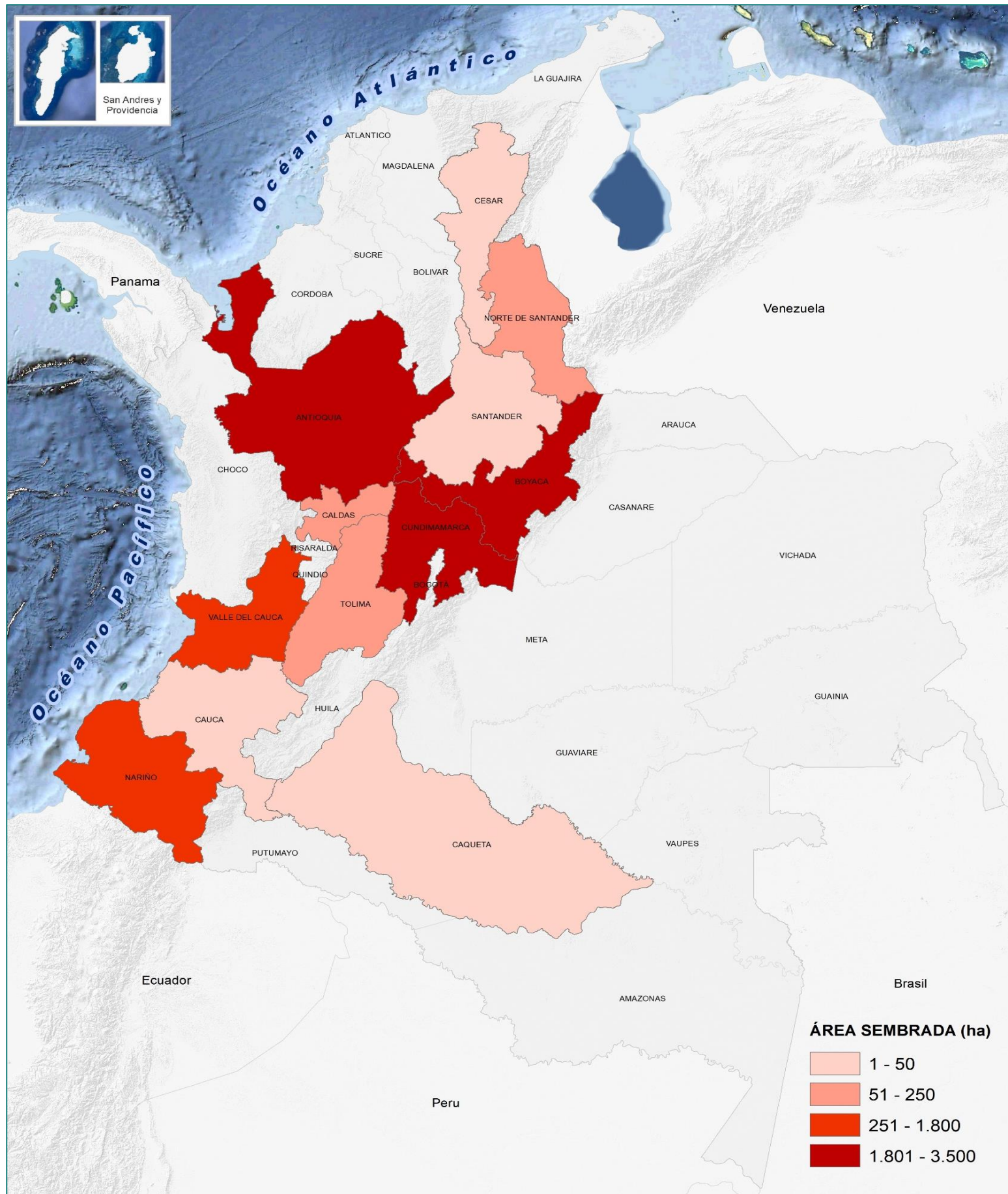

## CUNDINAMARCA, DEPARTAMENTO CON MÁS ÁREA SEMBRADA DEL CULTIVO DE ZANAHORIA EN 2017

