

Maracuyá

ÁREA SEMBRADA Y ÁREA COSECHADA DEL CULTIVO DE MARACUYÁ 2007-2017

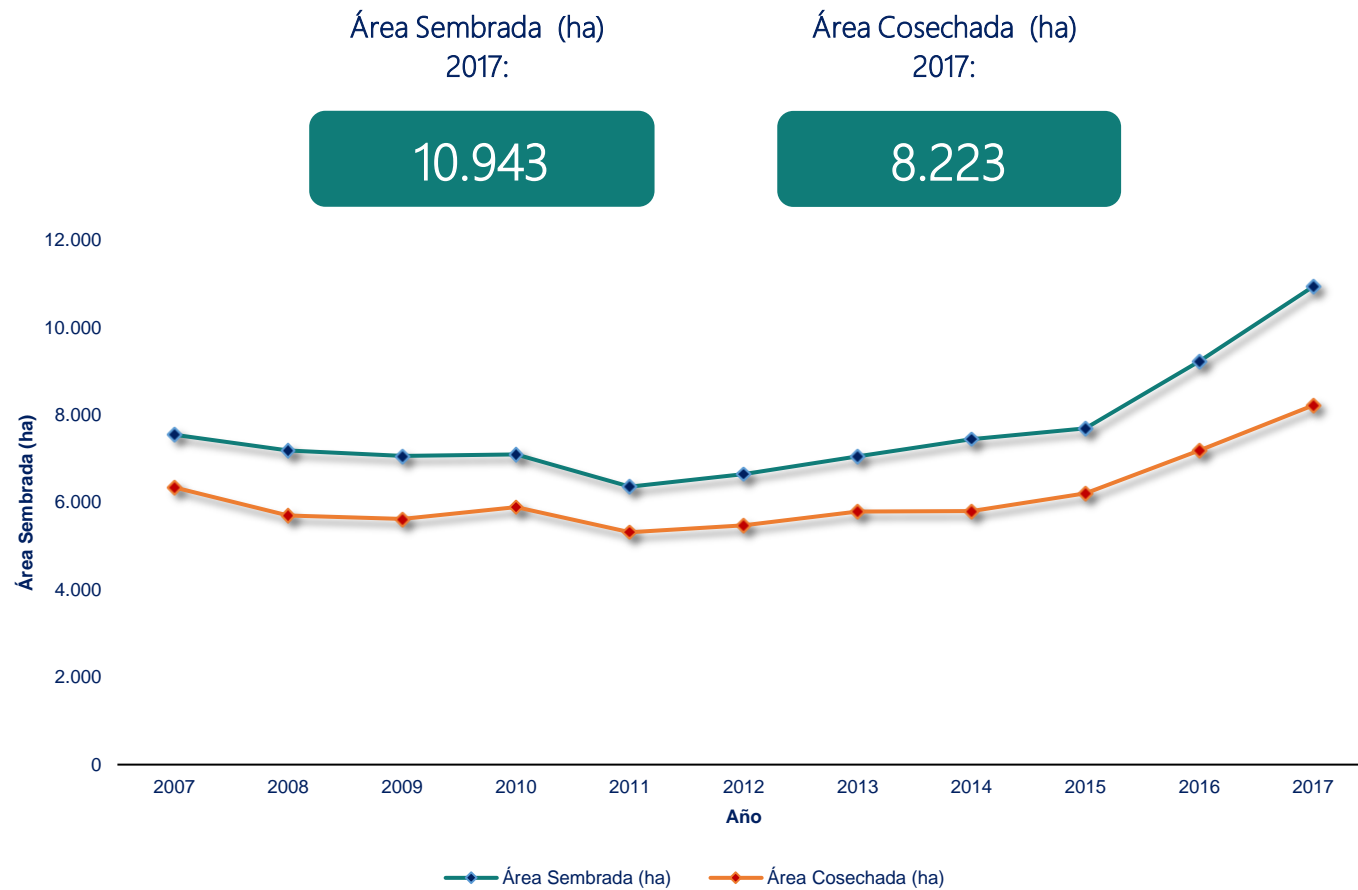

PRODUCCIÓN Y RENDIMIENTO DEL CULTIVO DE MARACUYÁ 2007-2017

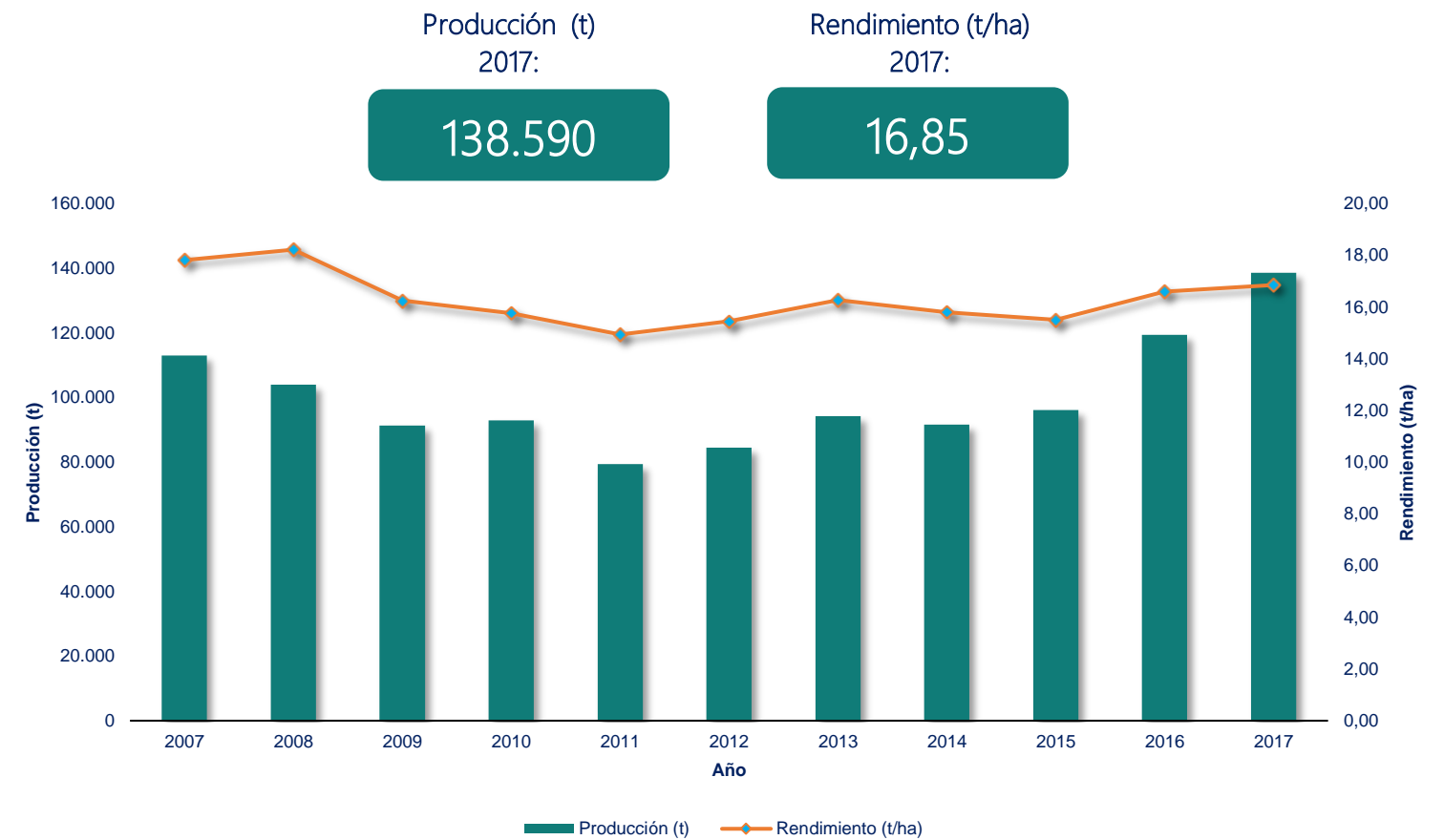

CALENDARIO DE SIEMBRAS Y COSECHAS DEL CULTIVO DE MARACUYÁ 2017

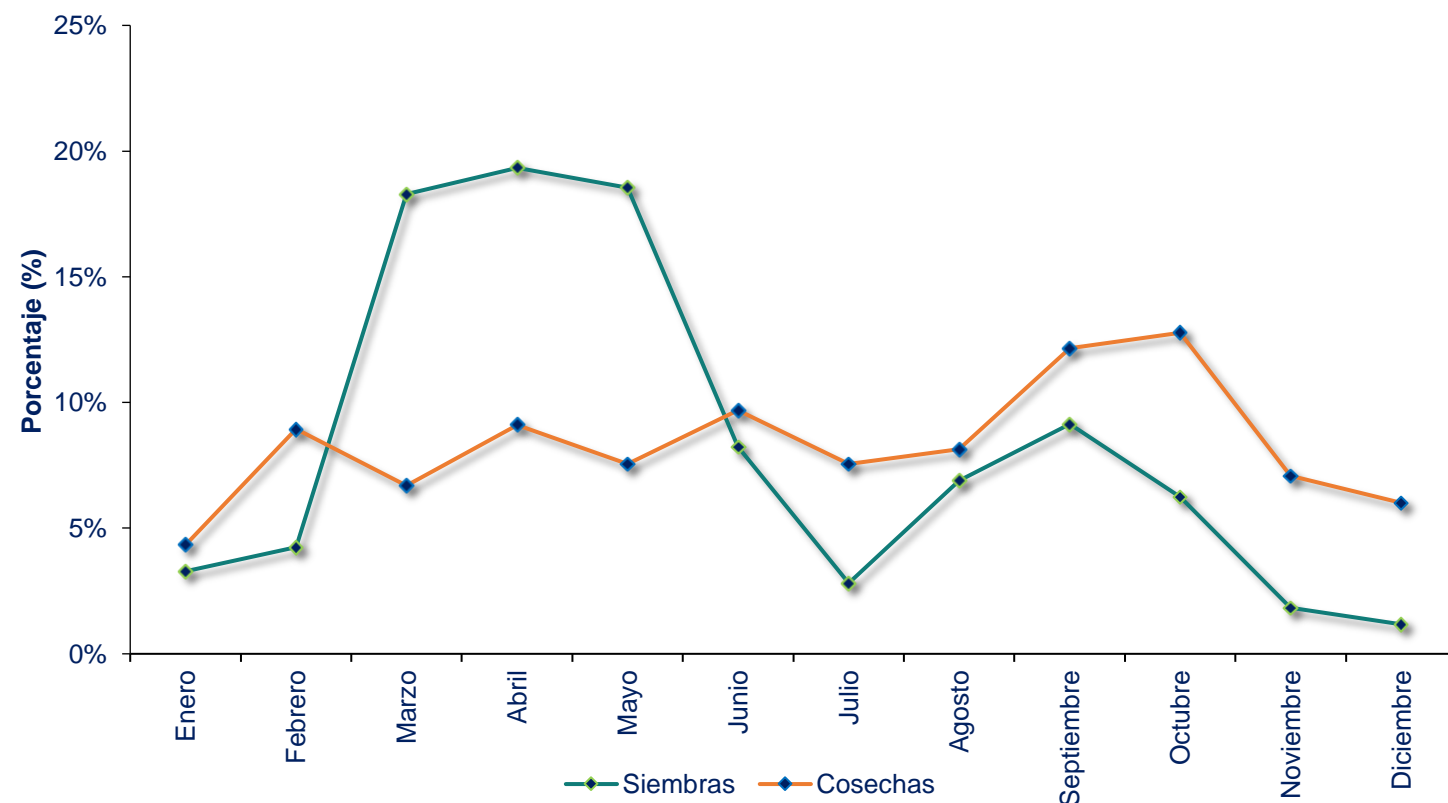

ÁREA SEMBRADA, ÁREA COSECHADA, PRODUCCIÓN Y RENDIMIENTO DEL CULTIVO DE MARACUYÁ 2007-2017

Año	Área Sembrada (ha)	Área Cosechada (ha)	Producción (t)	Rendimiento (t/ha)
2007	7.555	6.340	112.975	17,82
2008	7.194	5.707	103.972	18,22
2009	7.064	5.621	91.312	16,24
2010	7.101	5.894	92.928	15,77
2011	6.363	5.319	79.458	14,94
2012	6.655	5.474	84.546	15,44
2013	7.059	5.794	94.217	16,26
2014	7.454	5.799	91.611	15,80
2015	7.693	6.206	96.186	15,50
2016	9.234	7.192	119.389	16,60
2017	10.943	8.223	138.590	16,85

Fuente: Ministerio de Agricultura y Desarrollo Rural. Secretarías de Agricultura Departamentales. Alcaldías Municipales. Producción expresada en fruto fresco.

ÁREA SEMBRADA, ÁREA COSECHADA, PRODUCCIÓN Y RENDIMIENTO DEL CULTIVO DE MARACUYÁ SEGÚN DEPARTAMENTO 2016-2017

Departamento	Área Sembrada (ha)		Variación (%)	Participación (%)	Área Cosechada (ha)		Variación (%)	Participación (%)	Producción expresada en fruto fresco						
	2016	2017			2016	2017			Producción (t)		Variación (%)	Participación (%)	Rendimiento (t)		Variación (%)
	2016	2017			2016	2017			2016	2017			2016	2017	
TOTAL	9.234	10.943	18,5	100,0	7.192	8.223	14,3	100,0	119.389	138.590	16,1	100,0	16,60	16,85	1,5
Meta	2.489	3.802	52,7	34,7	1.513	2.353	55,5	28,6	28.095	46.644	66,0	33,7	18,57	19,83	6,8
Antioquia	1.743	1.813	4,0	16,6	1.411	1.499	6,3	18,2	28.790	31.980	11,1	23,1	20,41	21,33	4,5
Huila	1.529	1.525	-0,3	13,9	1.402	1.156	-17,5	14,1	21.957	17.470	-20,4	12,6	15,66	15,11	-3,5
Valle del Cauca	622	781	25,5	7,1	500	631	26,1	7,7	9.741	11.466	17,7	8,3	19,47	18,17	-6,7
Magdalena	475	506	6,5	4,6	415	447	7,8	5,4	3.201	2.677	-16,4	1,9	7,72	5,99	-22,4
Santander	323	388	20,1	3,5	236	329	39,2	4,0	5.975	5.699	-4,6	4,1	25,27	17,32	-31,5
Cesar	318	350	10,1	3,2	308	326	5,8	4,0	2.464	2.504	1,6	1,8	8,00	7,68	-4,0
Arauca	215	331	53,7	3,0	198	282	42,2	3,4	3.564	5.055	41,8	3,6	18,00	17,96	-0,2
Tolima	300	239	-20,3	2,2	232	219	-5,6	2,7	2.639	1.689	-36,0	1,2	11,38	7,71	-32,2
Córdoba	226	239	5,5	2,2	225	236	4,9	2,9	4.100	4.143	1,0	3,0	18,22	17,56	-3,7
Cundinamarca	313	212	-32,1	1,9	262	136	-48,1	1,7	2.546	1.474	-42,1	1,1	9,72	10,85	11,6
Nariño	223	208	-6,7	1,9	151	201	33,1	2,4	1.601	2.189	36,7	1,6	10,60	10,89	2,7
Norte de Santander	172	181	5,2	1,7	105	122	16,6	1,5	1.185	1.328	12,1	1,0	11,29	10,85	-3,8
Quindío	70	114	62,8	1,0	50	90	80,3	1,1	1.238	1.118	-9,7	0,8	24,71	12,38	-49,9
Casanare	48	88	83,3	0,8	37	60	62,2	0,7	536	919	71,4	0,7	14,49	15,31	5,7
Cauca	37	43	16,2	0,4	33	35	6,1	0,4	368	384	4,5	0,3	11,14	10,97	-1,5
Sucre	56	37	-34,2	0,3	55	30	-46,4	0,4	470	698	48,4	0,5	8,55	23,64	176,7
Caldas	31	36	16,5	0,3	26	27	6,3	0,3	450	374	-16,9	0,3	17,65	13,80	-21,8
Boyacá	11	21	101,9	0,2	2	16	933,3	0,2	30	373	1141,7	0,3	20,00	24,03	20,2
Risaralda	27	20	-27,8	0,2	27	20	-28,6	0,2	409	293	-28,5	0,2	14,98	15,00	0,1
Chocó	-	6	-	0,1	-	6	-	0,1	-	90	-	0,1	-	15,00	-
La Guajira	6	5	-16,7	0,0	5	4	-20,0	0,0	30	24	-20,0	0,0	6,00	6,00	-

Fuente: Ministerio de Agricultura y Desarrollo Rural. Secretarías de Agricultura Departamentales. Alcaldías Municipales.

ÁREA SEMBRADA, ÁREA COSECHADA, PRODUCCIÓN Y RENDIMIENTO DEL CULTIVO DE MARACUYÁ PRINCIPALES MUNICIPIOS PRODUCTORES 2016-2017

No.	Municipio	Departamento	Área Sembrada (ha)			Área Cosechada (ha)			Producción expresada en fruto fresco				Rendimiento (t)		
			2016	2017	Variación (%)	2016	2017	Variación (%)	2016	2017	Variación (%)	Participación (%)	2016	2017	Variación (%)
		TOTAL	9.234	10.943	18,5	7.192	8.223	14,3	119.389	138.590	16,1	100,0	16,60	16,85	1,5
1	Dabeiba	Antioquia	800	790	-1,3	800	690	-13,8	17.600	15.180	-13,8	11,0	22,00	22,00	-
2	Granada	Meta	243	853	251,0	145	528	264,1	3.625	13.200	264,1	9,5	25,00	25,00	-
3	San Juan de Arama	Meta	110	410	272,7	80	380	375,0	1.760	8.360	375,0	6,0	22,00	22,00	-
4	Puerto Lleras	Meta	315	350	11,1	310	350	12,9	6.200	7.000	12,9	5,1	20,00	20,00	-
5	Chigorodó	Antioquia	239	303	26,8	105	180	71,8	3.815	6.480	69,9	4,7	36,40	36,00	-1,1
6	Puerto Concordia	Meta	840	840	-	520	320	-38,5	8.320	5.120	-38,5	3,7	16,00	16,00	-
7	Lejanías	Meta	570	570	-	250	250	-	5.000	5.000	-	3,6	20,00	20,00	-
8	Girón	Santander	243	244	0,4	181	220	21,5	5.430	4.400	-19,0	3,2	30,00	20,00	-33,3
9	Suaza	Huila	381	293	-23,1	362	271	-25,1	5.792	4.336	-25,1	3,1	16,00	16,00	-
10	Canalete	Córdoba	180	180	-	180	180	-	3.600	3.600	-	2,6	20,00	20,00	-
11	Necoclí	Antioquia	127	156	22,8	99	130	31,3	2.376	3.120	31,3	2,3	24,00	24,00	-
12	Dagua	Valle del Cauca	42	160	281,0	23	160	595,7	414	2.880	595,7	2,1	18,00	18,00	-
13	Mesetas	Meta	87	160	83,9	38	160	321,1	684	2.880	321,1	2,1	18,00	18,00	-
14	La Paz	Cesar	310	310	-	300	300	-	2.400	2.400	-	1,7	8,00	8,00	-
15	Fortul	Arauca	55	130	136,4	50	130	160,0	900	2.340	160,0	1,7	18,00	18,00	-
16	Rivera	Huila	148	186	25,7	137	122	-10,9	1.918	2.196	14,5	1,6	14,00	18,00	28,6
17	Fuente de Oro	Meta	140	330	135,7	90	180	100,0	1.080	2.070	91,7	1,5	12,00	11,50	-4,2
18	Arboletes	Antioquia	102	102	-	0	102	-	0	2.040	-	1,5	-	20,00	-
19	La Plata	Huila	137	147	7,3	111	129	16,3	1.713	1.992	16,3	1,4	15,50	15,50	-
20	Roldanillo	Valle del Cauca	66	66	-	66	66	-	2.310	1.980	-14,3	1,4	35,00	30,00	-14,3
21	Algeciras	Huila	120	122	1,7	118	118	-	1.998	1.880	-5,9	1,4	17,00	16,00	-5,9
22	Ciénaga	Magdalena	293	290	-1,0	263	260	-1,0	2.101	1.300	-38,1	0,9	8,00	5,00	-37,5
23	Araucuita	Arauca	90	102	13,3	85	69	-18,8	1.530	1.242	-18,8	0,9	18,00	18,00	-
24	El Peñol	Nariño	110	100	-9,1	80	100	25,0	800	1.000	25,0	0,7	10,00	10,00	-
25	La Mesa	Cundinamarca	102	114	11,8	67	79	17,9	804	948	17,9	0,7	12,00	12,00	-
26	Colombia	Huila	79	77	-2,5	72	71	-1,4	1.080	923	-14,5	0,7	15,00	13,00	-13,3
27	Carepa	Antioquia	55	70	27,3	43	53	23,3	688	901	31,0	0,7	16,00	17,00	6,3
28	Los Santos	Santander	0	80	-	0	75	-	0	900	-	0,6	-	12,00	-
29	Vistahermosa	Meta	40	65	62,5	18	45	150,0	360	900	150,0	0,6	20,00	20,00	-
30	La Tebaida	Quindío	68	92	35,3	49	68	40,6	1.215	896	-26,3	0,6	25,00	13,11	-47,6
31	Tarqui	Huila	114	119	4,4	110	109	-0,9	1.752	868	-50,5	0,6	16,00	8,00	-50,0
32	Sopetrán	Antioquia	69	69	-	69	69	-	828	828	-	0,6	12,00	12,00	-
33	Fundación	Magdalena	105	115	9,5	85	100	17,6	663	780	17,6	0,6	7,80	7,80	-
34	Uramita	Antioquia	47	47	-	34	47	38,8	436	744	70,8	0,5	13,00	16,00	23,1
35	Tello	Huila	52	55	5,8	48	45	-6,3	720	720	-	0,5	15,00	16,00	6,7
36	Otros Municipios		2.757	2.848	3,3	2.207	2.069	-6,3	29.479	27.186	-7,8	19,6	13,36	13,14	-1,6

Maracuyá

ÁREA SEMBRADA DEL CULTIVO DE MARACUYÁ EN 2017

PARTICIPACIÓN PRINCIPALES DEPARTAMENTOS PRODUCTORES DE MARACUYÁ EN 2017

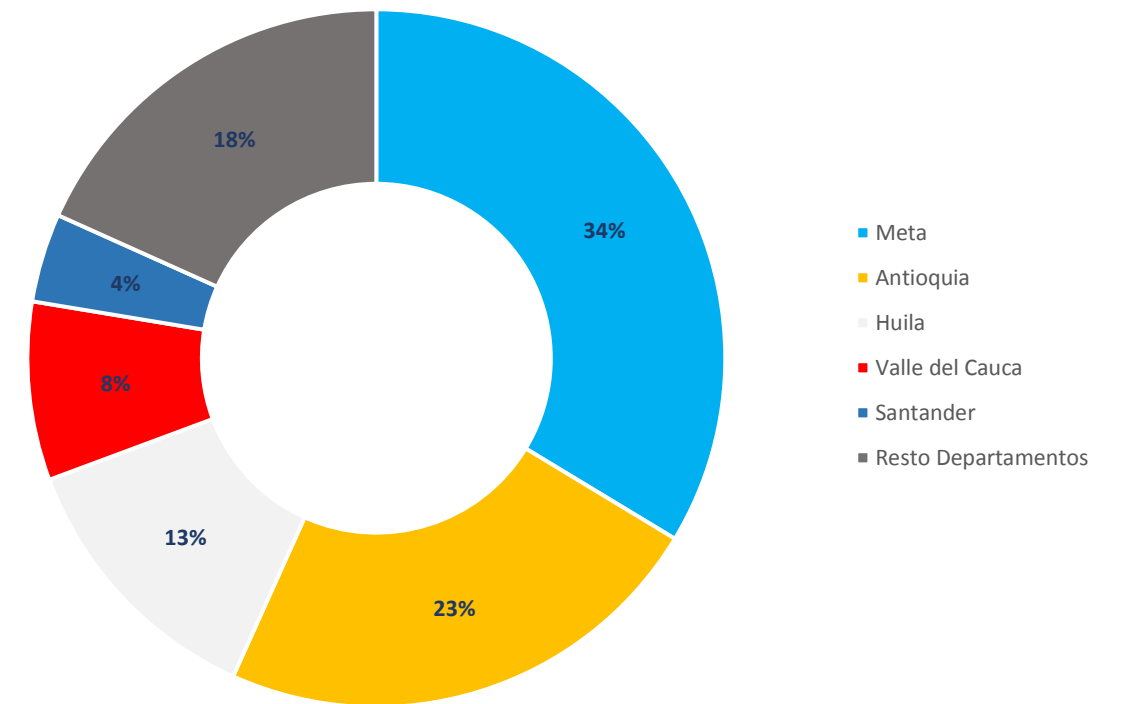
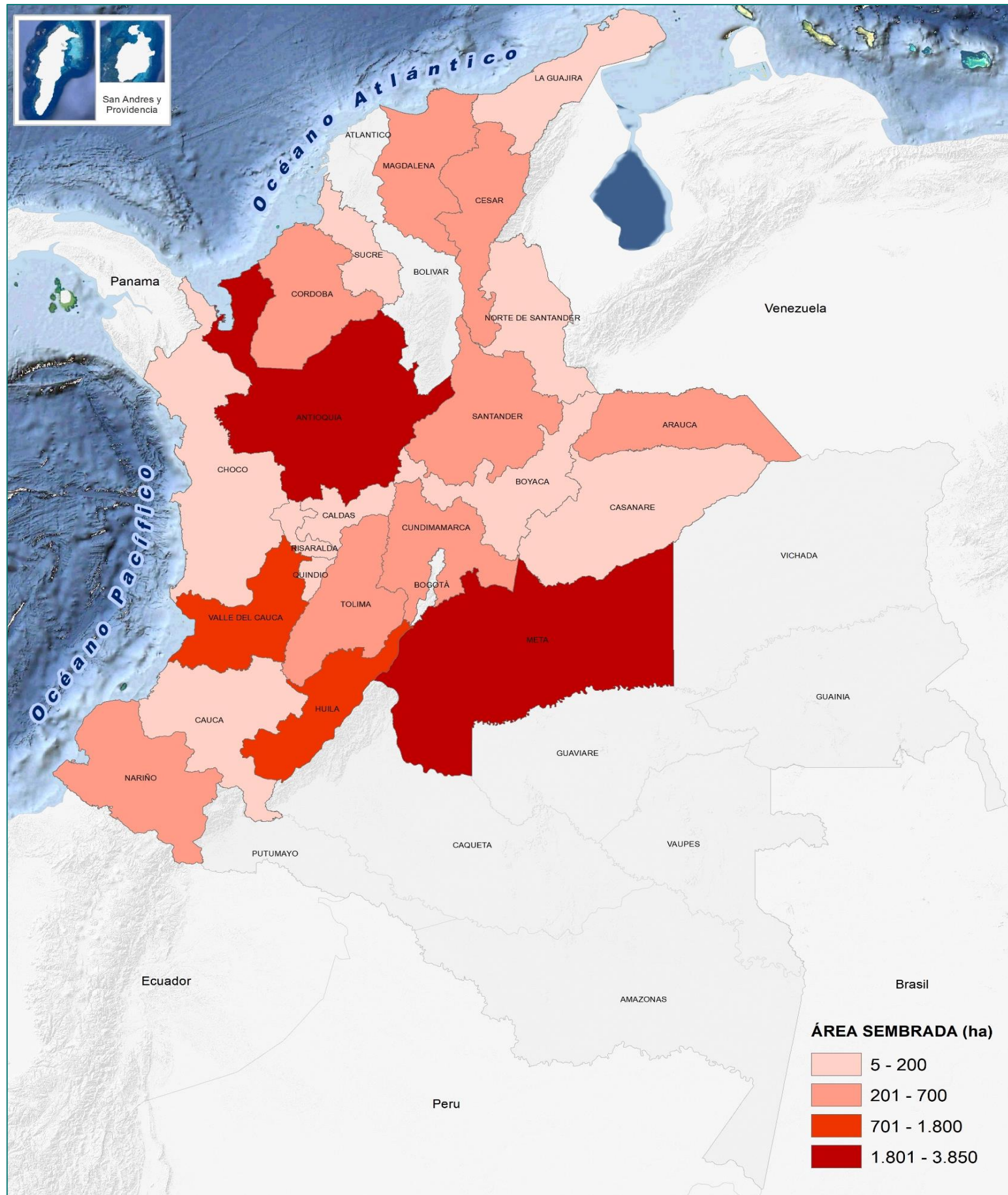

META, DEPARTAMENTO CON MÁS ÁREA SEMBRADA DEL CULTIVO DE MARACUYÁ EN 2017

