

# Chontaduro

## ÁREA SEMBRADA Y ÁREA COSECHADA DEL CULTIVO DE CHONTADURO 2007-2016

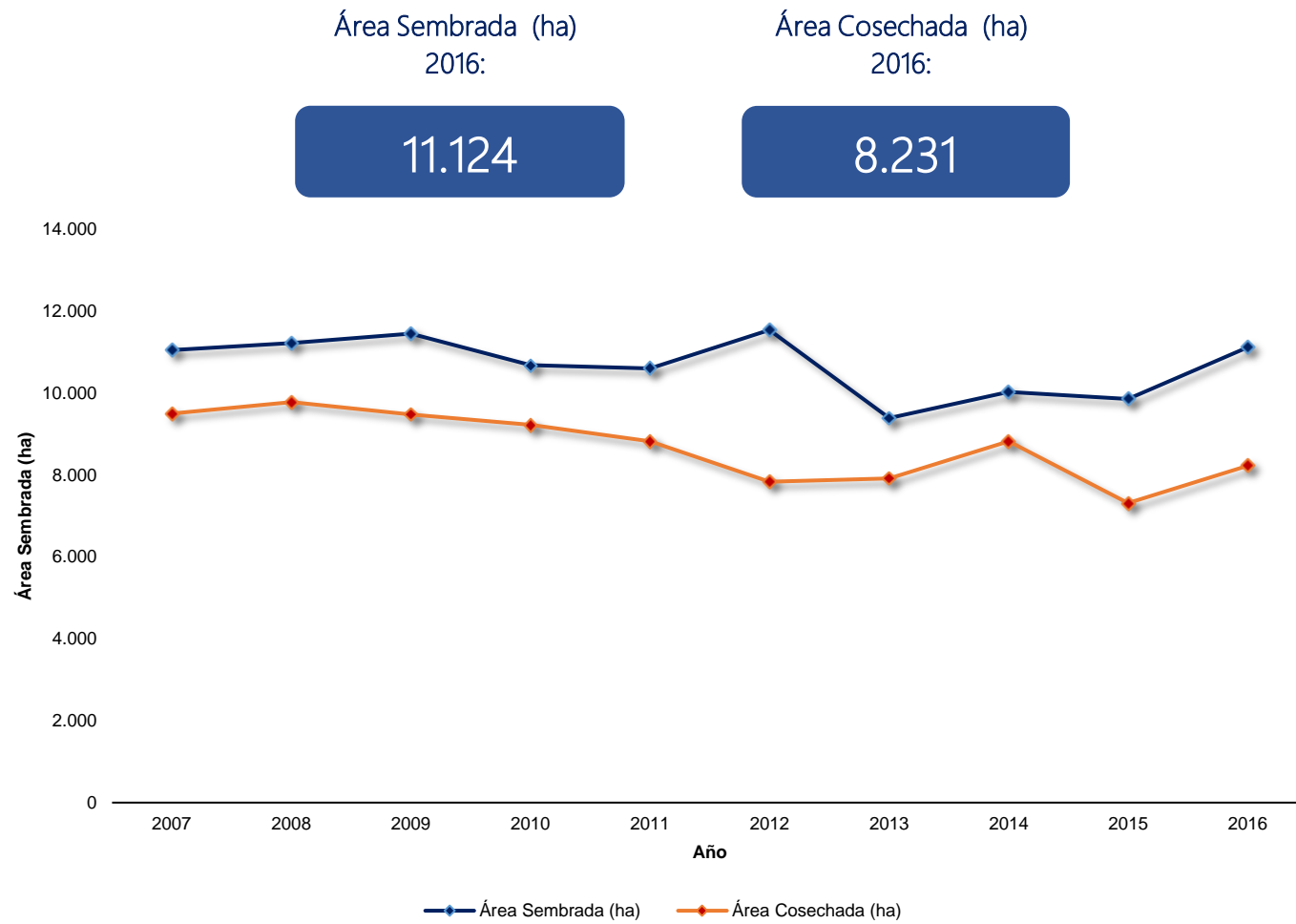

## PRODUCCIÓN Y RENDIMIENTO DEL CULTIVO DE CHONTADURO 2007-2016

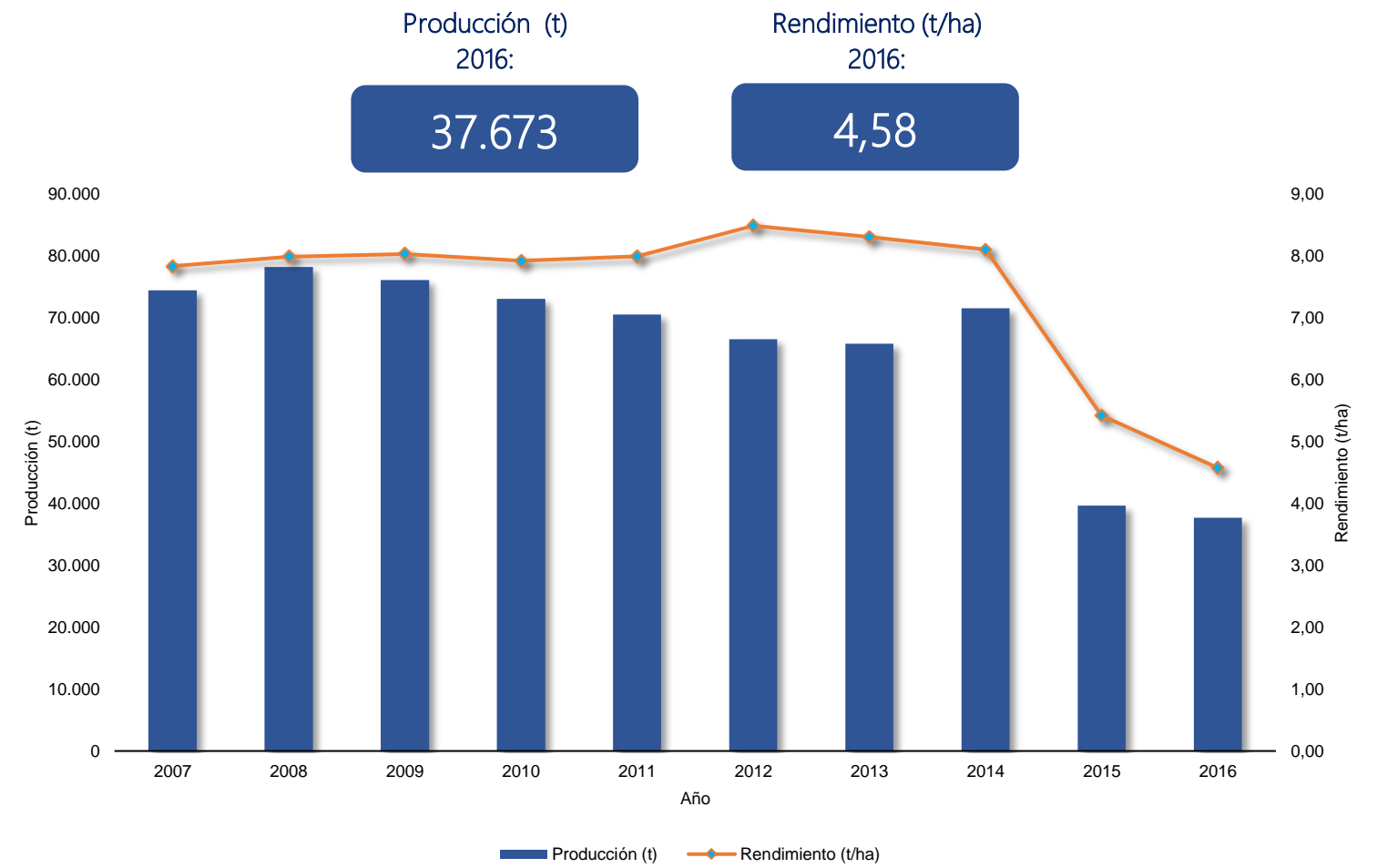

## CALENDARIO DE SIEMBRAS Y COSECHAS DEL CULTIVO DE CHONTADURO 2016

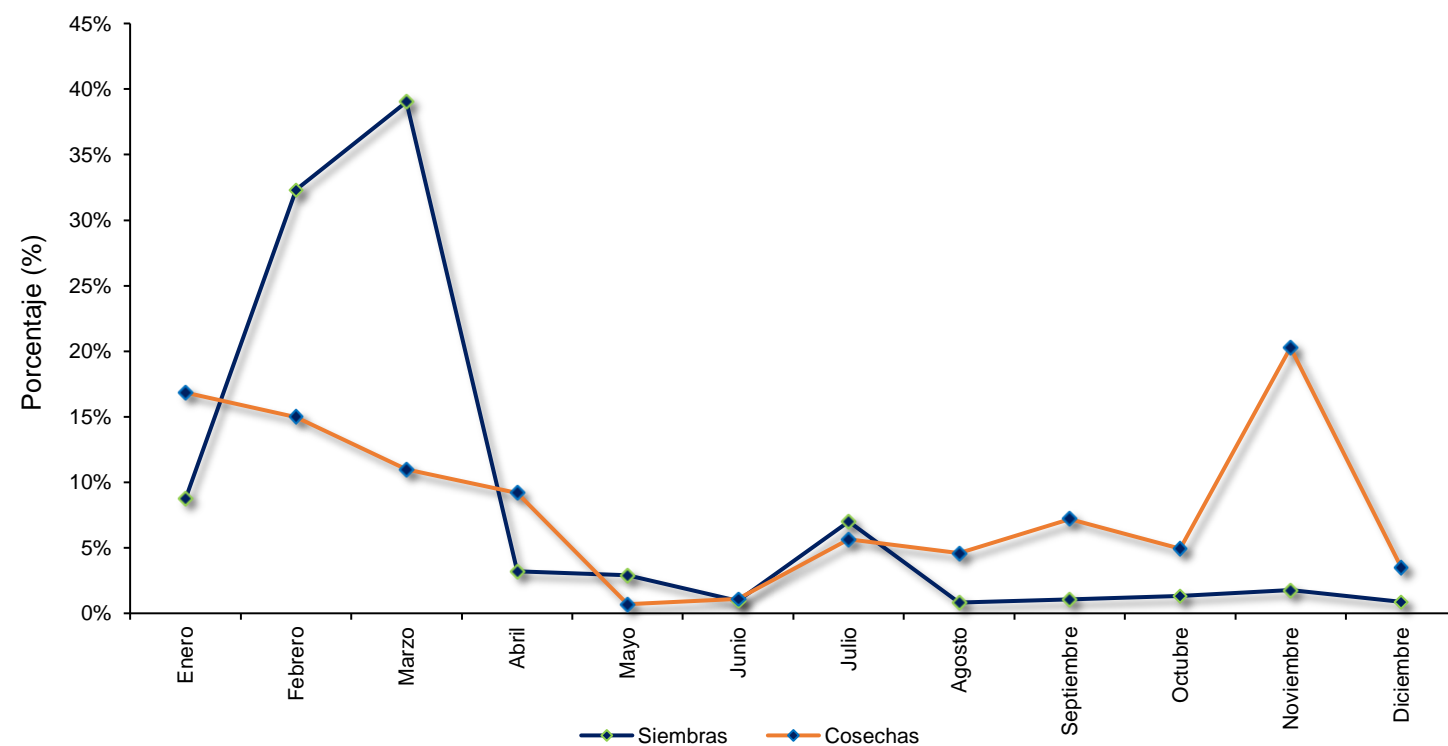

## ÁREA SEMBRADA, ÁREA COSECHADA, PRODUCCIÓN Y RENDIMIENTO DEL CULTIVO DE CHONTADURO 2007-2016

Año	Área Sembrada (ha)	Área Cosechada (ha)	Producción (t)	Rendimiento (t/ha)
2007	11.058	9.507	74.498	7,84
2008	11.231	9.784	78.210	7,99
2009	11.456	9.482	76.168	8,03
2010	10.681	9.225	73.129	7,93
2011	10.605	8.827	70.571	7,99
2012	11.545	7.840	66.566	8,49
2013	9.394	7.920	65.839	8,31
2014	10.036	8.827	71.563	8,11
2015	9.857	7.317	39.691	5,42
2016	11.124	8.231	37.673	4,58

Fuente: Ministerio de Agricultura y Desarrollo Rural. Secretarías de Agricultura Departamentales. Alcaldías Municipales. Producción expresada en fruto fresco.

## ÁREA SEMBRADA, ÁREA COSECHADA, PRODUCCIÓN Y RENDIMIENTO DEL CULTIVO DE CHONTADURO SEGÚN DEPARTAMENTO 2015-2016

Departamento	Área Sembrada (ha)		Variación (%)	Participación (%)	Área Cosechada (ha)		Variación (%)	Participación (%)	Producción expresada en fruto fresco						
	2015	2016			2015	2016			Producción (t)		Variación (%)	Participación (%)	Rendimiento (t)		Variación (%)
								2015	2016	2015			2016		
<b>TOTAL</b>	<b>9.857</b>	<b>11.124</b>	<b>12,8</b>	<b>100,0</b>	<b>7.317</b>	<b>8.231</b>	<b>12,5</b>	<b>100,0</b>	<b>39.691</b>	<b>37.673</b>	<b>-5,1</b>	<b>100,0</b>	<b>5,42</b>	<b>4,58</b>	<b>-15,6</b>
Cauca	2.891	4.281	48,1	38,5	2.751	3.434	24,8	41,7	10.989	17.943	63,3	47,6	3,99	5,23	30,8
Valle del Cauca	2.768	2.761	-0,3	24,8	1.649	1.644	-0,3	20,0	13.260	6.651	-49,8	17,7	8,04	4,05	-49,7
Putumayo	2.237	2.146	-4,1	19,3	1.801	1.839	2,1	22,3	12.854	8.690	-32,4	23,1	7,14	4,73	-33,8
Chocó	993	648	-34,8	5,8	496	393	-20,9	4,8	693	436	-37,1	1,2	1,40	1,11	-20,5
Guaviare	277	388	40,1	3,5	110	155	40,9	1,9	770	1.240	61,0	3,3	7,00	8,00	14,3
Caquetá	200	355	77,5	3,2	88	278	215,6	3,4	401	1.470	266,2	3,9	4,56	5,29	16,1
Nariño	261	291	11,6	2,6	236	251	6,4	3,0	447	495	10,7	1,3	1,89	1,97	4,1
Vaupés	175	175	-	1,6	154	168	9,1	2,0	89	121	36,2	0,3	0,58	0,72	24,8
Amazonas	41	41	-	0,4	30	38	26,7	0,5	177	228	28,6	0,6	5,91	6,00	1,5
Caldas	14	35	150,0	0,3	2	29	1350,0	0,4	10	348	3246,2	0,9	5,20	12,00	130,8
Meta	-	3	-	0,0	-	3	-	0,0	-	51	-	0,1	-	17,00	-

Fuente: Ministerio de Agricultura y Desarrollo Rural. Secretarías de Agricultura Departamentales. Alcaldías Municipales.

## ÁREA SEMBRADA, ÁREA COSECHADA, PRODUCCIÓN Y RENDIMIENTO DEL CULTIVO DE CHONTADURO PRINCIPALES MUNICIPIOS PRODUCTORES 2015-2016

No.	Municipio	Departamento	Área Sembrada (ha)			Área Cosechada (ha)			Producción expresada en fruto fresco				Rendimiento (t)		
			2015	2016	Variación (%)	2015	2016	Variación (%)	2015	2016	Variación (%)	Participación (%)	2015	2016	Variación (%)
	<b>TOTAL</b>		<b>9.857</b>	<b>11.124</b>	<b>12,8</b>	<b>7.317</b>	<b>8.231</b>	<b>12,5</b>	<b>39.691</b>	<b>37.673</b>	<b>-5,1</b>	<b>100,0</b>	<b>5,42</b>	<b>4,58</b>	<b>-15,6</b>
1	El Tambo	Cauca	1.925	3.287	70,8	1.840	2.500	35,9	7.360	12.500	69,8	33,2	4,00	5,00	25,0
2	Buenaventura	Valle del Cauca	2.743	2.738	-0,2	1.624	1.621	-0,2	12.992	6.484	-50,1	17,2	8,00	4,00	-50,0
3	López de Micay	Cauca	950	950	-	900	900	-	3.600	5.400	50,0	14,3	4,00	6,00	50,0
4	Villagarzón	Putumayo	856	994	16,1	760	953	25,4	7.600	4.765	-37,3	12,6	10,00	5,00	-50,0
5	Puerto Caicedo	Putumayo	60	300	400,0	47	285	506,4	188	1.231	554,9	3,3	4,00	4,32	8,0
6	El Retorno	Guaviare	194	272	40,2	77	109	41,6	539	872	61,8	2,3	7,00	8,00	14,3
7	Orito	Putumayo	610	220	-63,9	560	200	-64,3	2.800	800	-71,4	2,1	5,00	4,00	-20,0
8	Puerto Guzmán	Putumayo	179	250	39,7	87	190	118,4	522	798	52,9	2,1	6,00	4,20	-30,0
9	Puerto Asís	Putumayo	123	135	9,8	58	125	115,5	435	563	29,3	1,5	7,50	4,50	-40,0
10	Solano	Caquetá	110	135	22,7	15	110	633,3	15	550	3.566,7	1,5	1,00	5,00	400,0
11	Milán	Caquetá	0	119	-	0	90	-	0	540	-	1,4	-	6,00	-
12	San José del Guaviare	Guaviare	83	116	39,8	33	46	39,4	231	368	59,3	1,0	7,00	8,00	14,3
13	Riosucio	Caldas	14	35	150,0	2	29	1.350,0	10	348	3.246,2	0,9	5,20	12,00	130,8
14	San José del Palmar	Chocó	428	478	11,7	358	348	-2,8	179	348	94,4	0,9	0,50	1,00	100,0
15	Mocoa	Putumayo	40	47	17,0	25	37	47,2	88	313	257,5	0,8	3,50	8,50	142,9
16	Cartagena del Chairá	Caquetá	40	40	-	40	40	-	240	240	-	0,6	6,00	6,00	-
17	San Miguel	Putumayo	250	200	-20,0	180	49	-72,8	900	221	-75,5	0,6	5,00	4,50	-10,0
18	San Andrés de Tumaco	Nariño	140	140	-	130	130	-	195	195	-	0,5	1,50	1,50	-
19	El Charco	Nariño	95	95	-	85	85	-	170	170	-	0,5	2,00	2,00	-
20	Puerto Nariño	Amazonas	21	21	-	21	21	-	126	126	-	0,3	6,00	6,00	-
21	Dagua	Valle del Cauca	17	17	-	17	17	-	204	119	-41,7	0,3	12,00	7,00	-41,7
22	Leticia	Amazonas	20	20	-	9	17	88,9	51	102	98,8	0,3	5,70	6,00	5,3
23	Olaya Herrera	Nariño	25	44	76,8	20	25	25,0	80	88	10,0	0,2	4,00	3,52	-12,0
24	Carurú	Vaupés	149	149	-	149	149	-	77	77	-	0,2	0,52	0,52	-
25	Cabuyaro	Meta	0	3	-	0	3	-	0	51	-	0,1	-	17,00	-
26	La Montañita	Caquetá	30	30	-	15	10	-33,3	80	50	-37,1	0,1	5,30	5,00	-5,7
27	Bolívar	Valle del Cauca	6	6	-	6	6	-	48	48	-	0,1	8,00	8,00	-
28	San José del Fragua	Caquetá	0	13	-	0	12	-	0	47	-	0,1	-	3,90	-
29	Mitú	Vaupés	26	26	-	5	19	280,0	12	44	280,0	0,1	2,30	2,30	-
30	Francisco Pizarro	Nariño	0	10	-	0	10	-	0	40	-	0,1	-	4,00	-
31	Santa Rosa	Cauca	0	38	-	0	30	-	0	39	-	0,1	-	1,30	-
32	Istmina	Chocó	132	132	-	22	25	13,6	66	38	-43,2	0,1	3,00	1,50	-50,0
33	Quibdó	Chocó	13	10	-23,1	3	10	233,3	9	30	233,3	0,1	3,00	3,00	-
34	Curillo	Caquetá	0	10	-	0	8	-	0	16	-	0,0	-	2,00	-
35	Florencia	Caquetá	3	3	-	2	3	50,0	8	12	50,0	0,0	4,00	4,00	-
36	Otros Municipios		575	41	-93,0	227	19	-91,6	866	41	-95,2	0,1	3,82	2,17	-43,1

## ÁREA SEMBRADA DEL CULTIVO DE CHONTADURO EN 2016

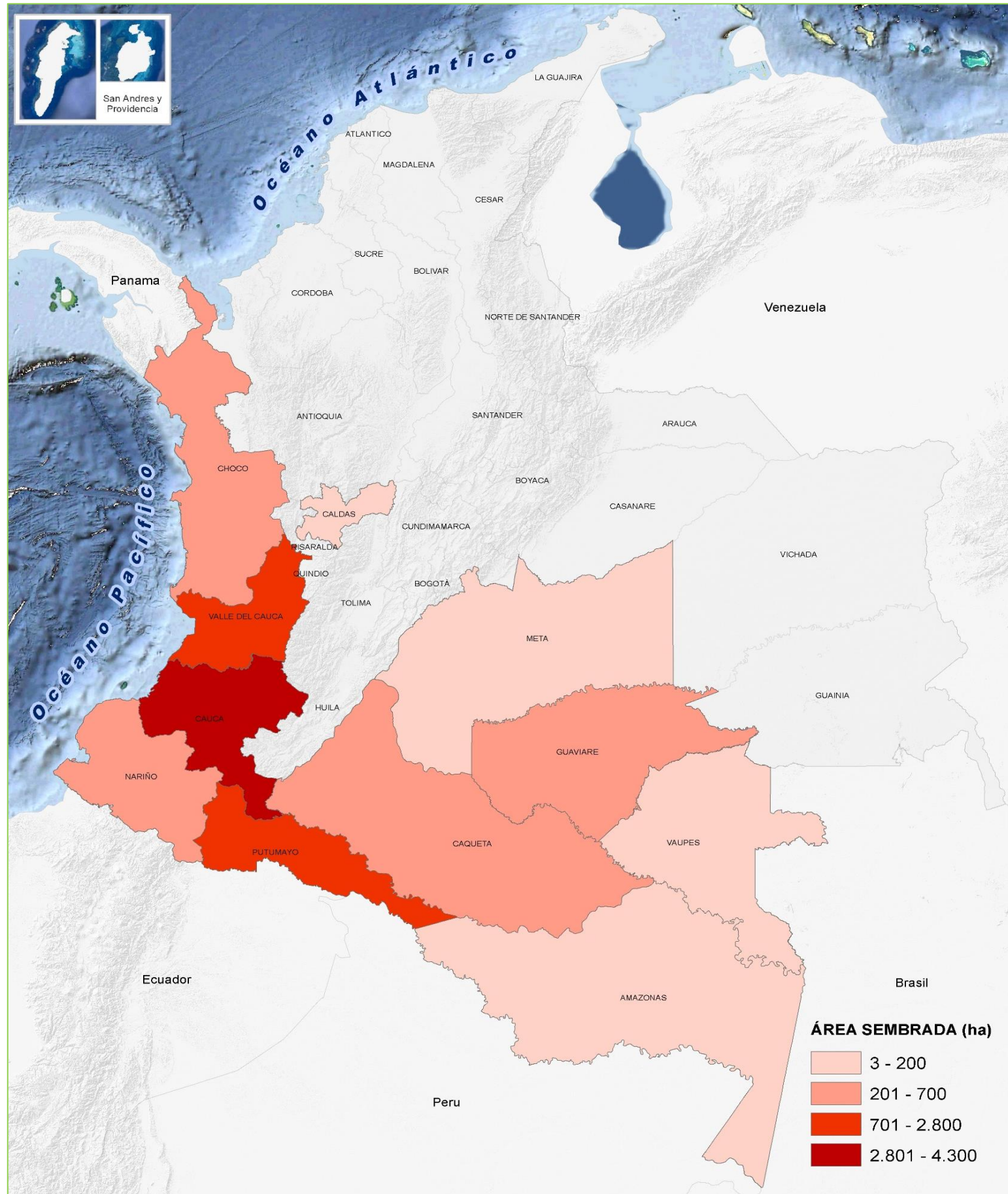

## PARTICIPACIÓN PRINCIPALES DEPARTAMENTOS PRODUCTORES DE CHONTADURO EN 2016

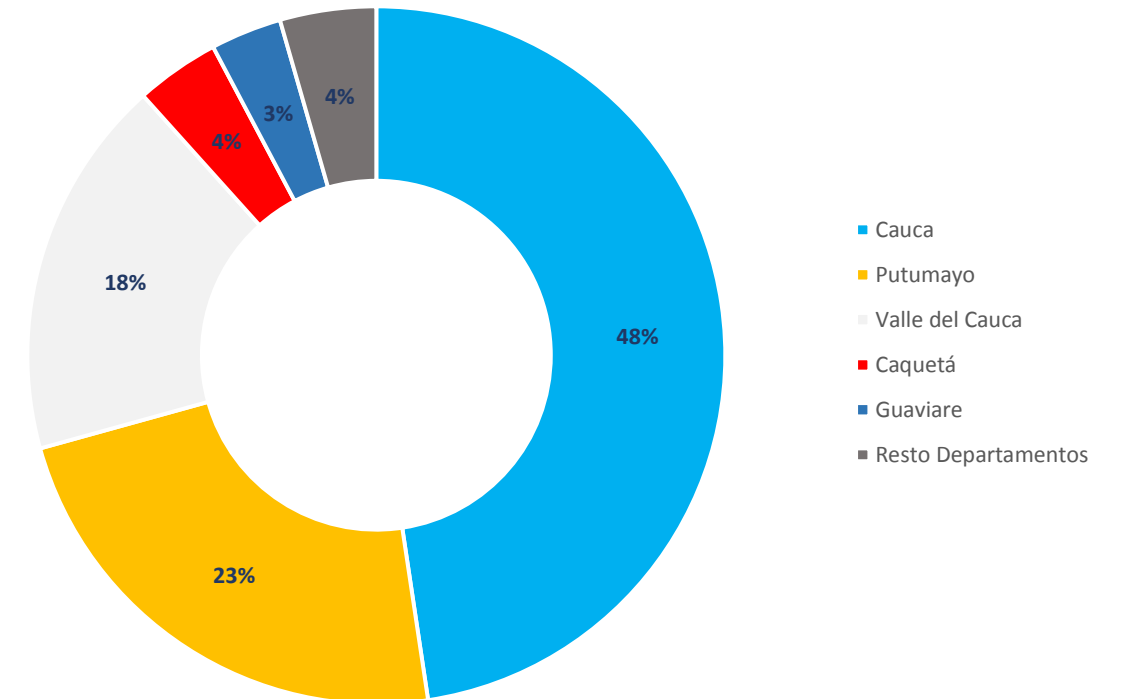

## CAUCA, DEPARTAMENTO CON MÁS ÁREA SEMBRADA DEL CULTIVO DE CHONTADURO EN 2016

