

# Coco

## ÁREA SEMBRADA Y ÁREA COSECHADA DEL CULTIVO DE COCO 2007-2014

Área Sembrada (ha)  
2014:

19.108

Área Cosechada (ha)  
2014:

17.613

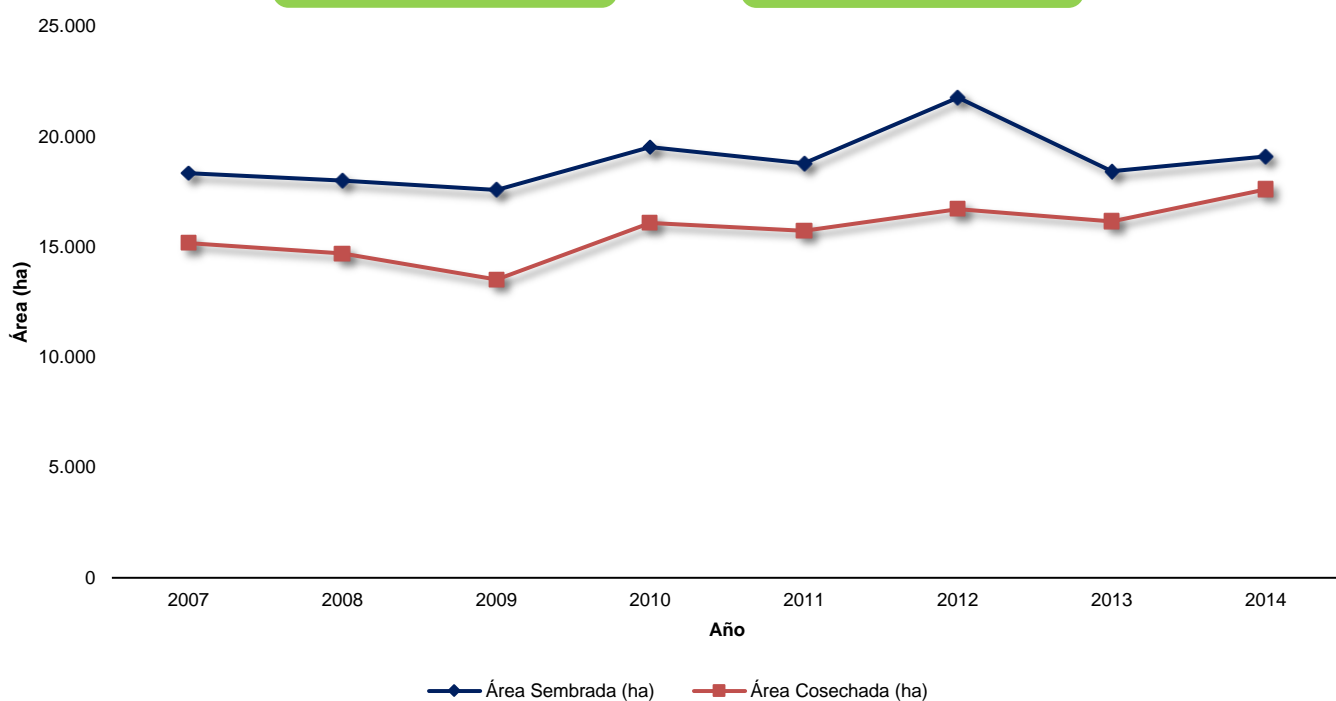

## PRODUCCIÓN Y RENDIMIENTO DEL CULTIVO DE COCO 2007-2014

Producción (t)  
2014:

129.633

Rendimiento (t/ha)  
2014:

7,36

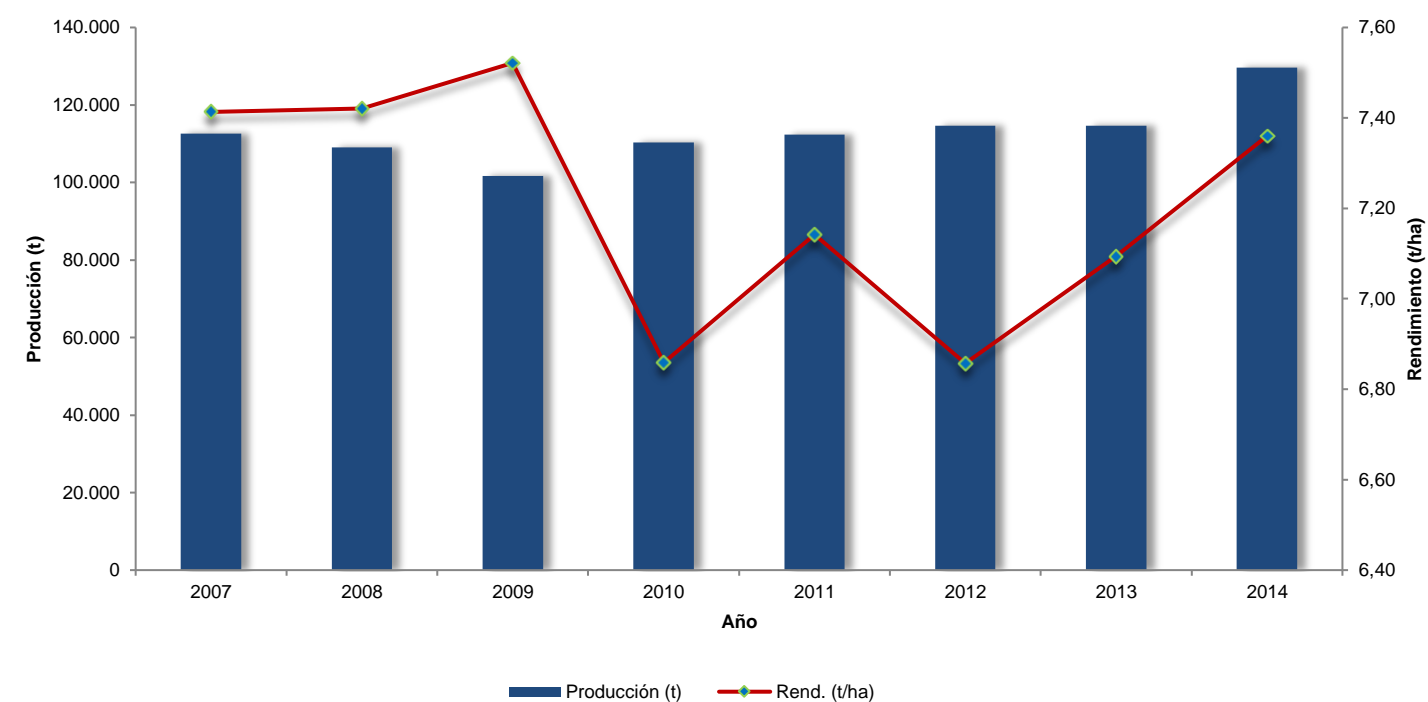

## CALENDARIO DE SIEMBRAS Y COSECHAS DEL CULTIVO DE COCO 2014

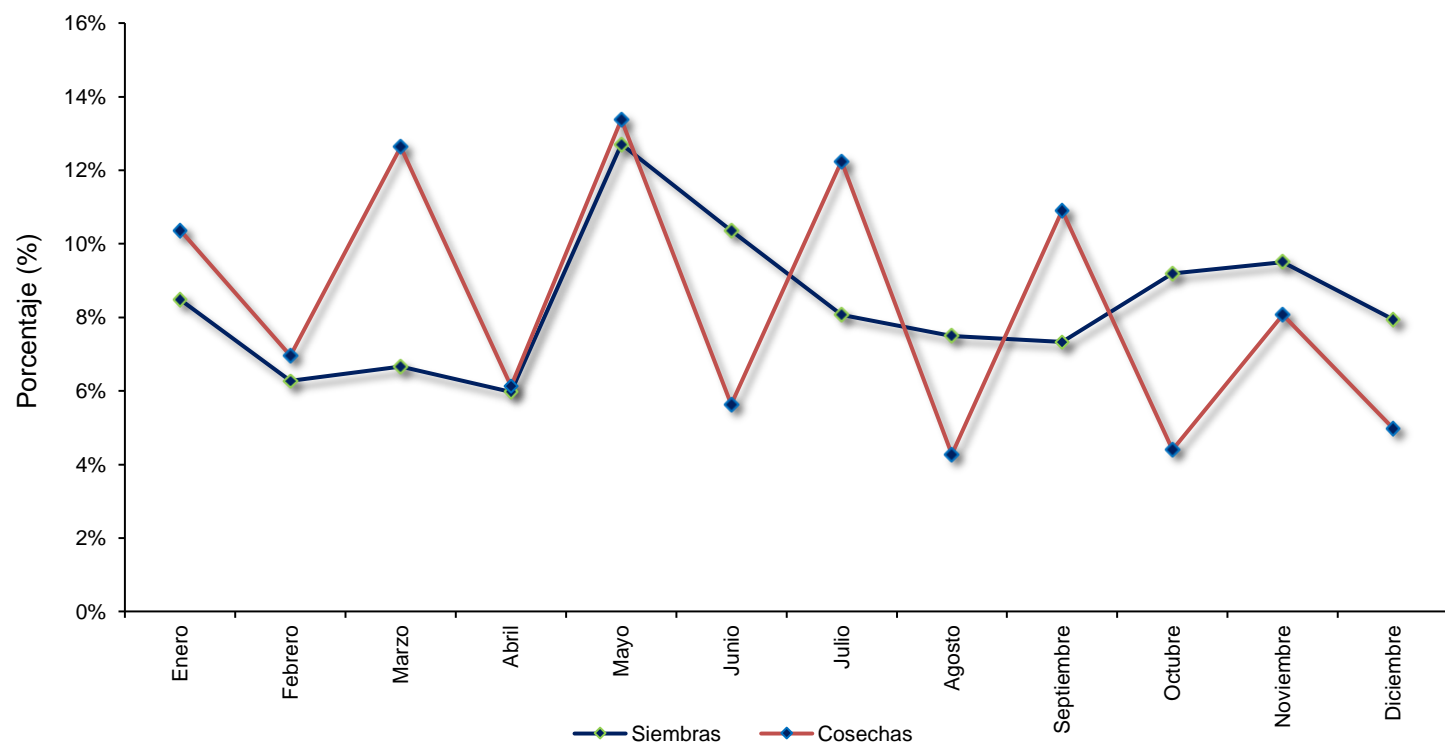

## ÁREA SEMBRADA, ÁREA COSECHADA, PRODUCCIÓN Y RENDIMIENTO DEL CULTIVO DE COCO 2007-2014

Año	Área Sembrada (ha)	Área Cosechada (ha)	Producción (t)	Rendimiento (t/ha)
2007	18.350	15.187	112.592	7,41
2008	18.010	14.698	109.065	7,42
2009	17.588	13.524	101.719	7,52
2010	19.544	16.091	110.372	6,86
2011	18.795	15.737	112.399	7,14
2012	21.778	16.728	114.705	6,86
2013	18.431	16.171	114.708	7,09
2014	19.108	17.613	129.633	7,36

Fuente: Ministerio de Agricultura y Desarrollo Rural. Secretarías de Agricultura Departamentales. Alcaldías Municipales.

## ÁREA SEMBRADA, ÁREA COSECHADA, PRODUCCIÓN Y RENDIMIENTO DEL CULTIVO DE COCO SEGÚN DEPARTAMENTO 2013-2014

Departamento	Área Sembrada (ha)		Variación (%)	Participación (%)	Área Cosechada (ha)		Variación (%)	Participación (%)	Producción expresada en Fruto Fresco						
	2013	2014			2013	2014			Producción (t)		Rendimiento (t/ha)				
									2013	2014	Variación (%)	2013	2014	Variación (%)	
<b>TOTAL</b>	<b>18.431</b>	<b>19.108</b>	<b>3,7</b>	<b>100,0</b>	<b>16.171</b>	<b>17.613</b>	<b>8,9</b>	<b>100,0</b>	<b>114.708</b>	<b>129.633</b>	<b>13,0</b>	<b>100,0</b>	<b>7,09</b>	<b>7,36</b>	<b>3,8</b>
Nariño	6.688	7.818	16,9	40,9	6.066	7.555	24,5	42,9	38.657	52.082	34,7	40,2	6,37	6,89	8,2
Córdoba	3.951	3.696	-6,5	19,3	3.838	3.610	-5,9	20,5	29.949	29.538	-1,4	22,8	7,80	8,18	4,9
Cauca	2.266	2.266	0,0	11,9	1.840	1.840	-	10,4	17.376	17.376	-	13,4	9,44	9,44	-
Magdalena	957	957	-	5,0	927	926	-0,1	5,3	4.635	4.403	-5,0	3,4	5,00	4,76	-4,9
Chocó	847	929	9,7	4,9	512	735	43,6	4,2	6.384	9.198	44,1	7,1	12,47	12,51	0,4
Caldas	820	820	-	4,3	245	470	91,8	2,7	735	1.410	91,8	1,1	3,00	3,00	-
Sucre	790	699	-11,5	3,7	678	592	-12,7	3,4	3.541	2.937	-17,1	2,3	5,22	4,96	-5,0
Antioquia	752	610	-18,9	3,2	738	596	-19,2	3,4	3.198	2.691	-15,8	2,1	4,34	4,52	4,1
La Guajira	514	514	-	2,7	508	514	1,2	2,9	3.048	3.084	1,2	2,4	6,00	6,00	-
Bolívar	473	445	-5,9	2,3	470	444	-5,5	2,5	3.065	2.964	-3,3	2,3	6,52	6,67	2,4
Valle del Cauca	333	322	-3,3	1,7	333	322	-3,3	1,8	3.996	3.864	-3,3	3,0	12,00	12,00	-
Santander	26	26	-	0,1	3	3	-	0,0	30	6	-80,0	0,0	10,00	2,00	-80,0
Atlántico	6	6	-	0,0	5	6	20,0	0,0	55	80	45,5	0,1	11,00	13,33	21,2
San Andrés y Providencia	8	-	-100,0	-	8	-	-100,0	-	40	-	-100,0	-	5,00	-	-100,0

FUENTE: Ministerio de Agricultura y Desarrollo Rural. Secretarías de Agricultura Departamentales. Alcaldías Municipales.

## ÁREA SEMBRADA, ÁREA COSECHADA, PRODUCCIÓN Y RENDIMIENTO DEL CULTIVO DE COCO PRINCIPALES MUNICIPIOS PRODUCTORES 2013-2014

No.	Municipio	Departamento	Área Sembrada (ha)			Área Cosechada (ha)			Producción expresada en Fruto Fresco				Rendimiento (t/ha)		
			2013	2014	Variación (%)	2013	2014	Variación (%)	2013	2014	Variación (%)	Participación (%)	2013	2014	Variación (%)
	<b>TOTAL</b>		<b>18.431</b>	<b>19.108</b>	<b>3,7</b>	<b>16.171</b>	<b>17.613</b>	<b>8,9</b>	<b>114.708</b>	<b>129.633</b>	<b>13,0</b>	<b>100,0</b>	<b>7,09</b>	<b>7,36</b>	<b>3,8</b>
1	San Andrés de Tumaco	Nariño	4.500	5.100	13,3	4.000	5.000	25,0	24.800	35.000	41,1	27,0	6,20	7,00	12,9
2	Montería	Córdoba	1.112	1.112	-	1.112	1.112	-	11.120	11.120	-	8,6	10,00	10,00	-
3	Timbiquí	Cauca	990	990	-	900	900	-	9.000	9.000	-	6,9	10,00	10,00	-
4	Moñitos	Córdoba	1.304	1.336	2,5	1.213	1.255	3,5	6.834	7.363	7,7	5,7	5,63	5,87	4,1
5	López de Micay	Cauca	985	985	0,0	800	800	-	7.200	7.200	-	5,6	9,00	9,00	-
6	Puerto Escondido	Córdoba	385	375	-2,6	385	370	-3,9	4.182	4.033	-3,6	3,1	10,86	10,90	0,3
7	Santa Bárbara	Nariño	535	535	-	525	493	-6,1	4.200	3.944	-6,1	3,0	8,00	8,00	-
8	Buenaventura	Valle del Cauca	333	322	-3,3	333	322	-3,3	3.996	3.864	-3,3	3,0	12,00	12,00	-
9	La Tola	Nariño	350	570	62,9	340	550	61,8	2.380	3.850	61,8	3,0	7,00	7,00	-
10	Mosquera	Nariño	303	600	98,0	303	600	98,0	1.818	3.600	98,0	2,8	6,00	6,00	-
11	Francisco Pizarro	Nariño	470	470	-	370	470	27,0	2.775	3.525	27,0	2,7	7,50	7,50	-
12	San Bernardo del Viento	Córdoba	788	500	-36,5	788	500	-36,5	4.496	3.500	-22,2	2,7	5,71	7,00	22,7
13	Santa Marta	Magdalena	742	742	-	742	742	-	3.710	3.487	-6,0	2,7	5,00	4,70	-6,0
14	Bajo Baudó	Chocó	372	447	20,2	172	277	61,0	2.064	3.324	61,0	2,6	12,00	12,00	-
15	Dibulla	La Guajira	466	466	-	460	466	1,3	2.760	2.796	1,3	2,2	6,00	6,00	-
16	Bahía Solano	Chocó	185	186	0,5	85	180	111,8	1.190	2.520	111,8	1,9	14,00	14,00	-
17	San Carlos	Córdoba	200	200	-	200	200	-	2.400	2.400	-	1,9	12,00	12,00	-
18	Cartagena de Indias	Bolívar	244	240	-1,6	243	240	-1,2	1.944	1.920	-1,2	1,5	8,00	8,00	-
19	Nuquí	Chocó	131	131	-	120	120	-	1.680	1.680	-	1,3	14,00	14,00	-
20	San Juan de Urabá	Antioquia	248	243	-2,0	247	242	-1,8	1.479	1.452	-1,8	1,1	6,00	6,00	-
21	La Dorada	Caldas	820	820	-	245	470	91,8	735	1.410	91,8	1,1	3,00	3,00	-
22	San Onofre	Sucre	338	338	-	318	318	-	1.272	1.272	-	1,0	4,00	4,00	-
23	Necoclí	Antioquia	495	358	-27,7	482	345	-28,4	1.687	1.208	-28,4	0,9	3,50	3,50	-
24	El Charco	Nariño	300	330	10,0	300	300	-	1.200	1.200	-	0,9	4,00	4,00	-
25	Guapí	Cauca	291	291	-	140	140	-	1.176	1.176	-	0,9	8,40	8,40	-
26	Juradó	Chocó	100	105	5,0	80	100	25,0	800	1.000	25,0	0,8	10,00	10,00	-
27	Mahates	Bolívar	87	86	-1,1	86	86	-	688	688	-	0,5	8,00	8,00	-
28	Los Córdoba	Córdoba	101	101	-	80	101	26,3	480	606	26,3	0,5	6,00	6,00	-
29	Coveñas	Sucre	162	159	-1,9	82	100	22,0	410	600	46,3	0,5	5,00	6,00	20,0
30	Santiago de Tolú	Sucre	83	87	4,8	80	83	3,8	560	581	3,8	0,4	7,00	7,00	-
31	Otros Municipios		1.011	883	-12,7	940	731	-22,3	5.672	4.314	-23,9	3,3	6,03	5,90	-2,2

FUENTE: Ministerio de Agricultura y Desarrollo Rural. Secretarías de Agricultura Departamentales. Alcaldías Municipales.

## ÁREA SEMBRADA DEL CULTIVO DE COCO EN 2014

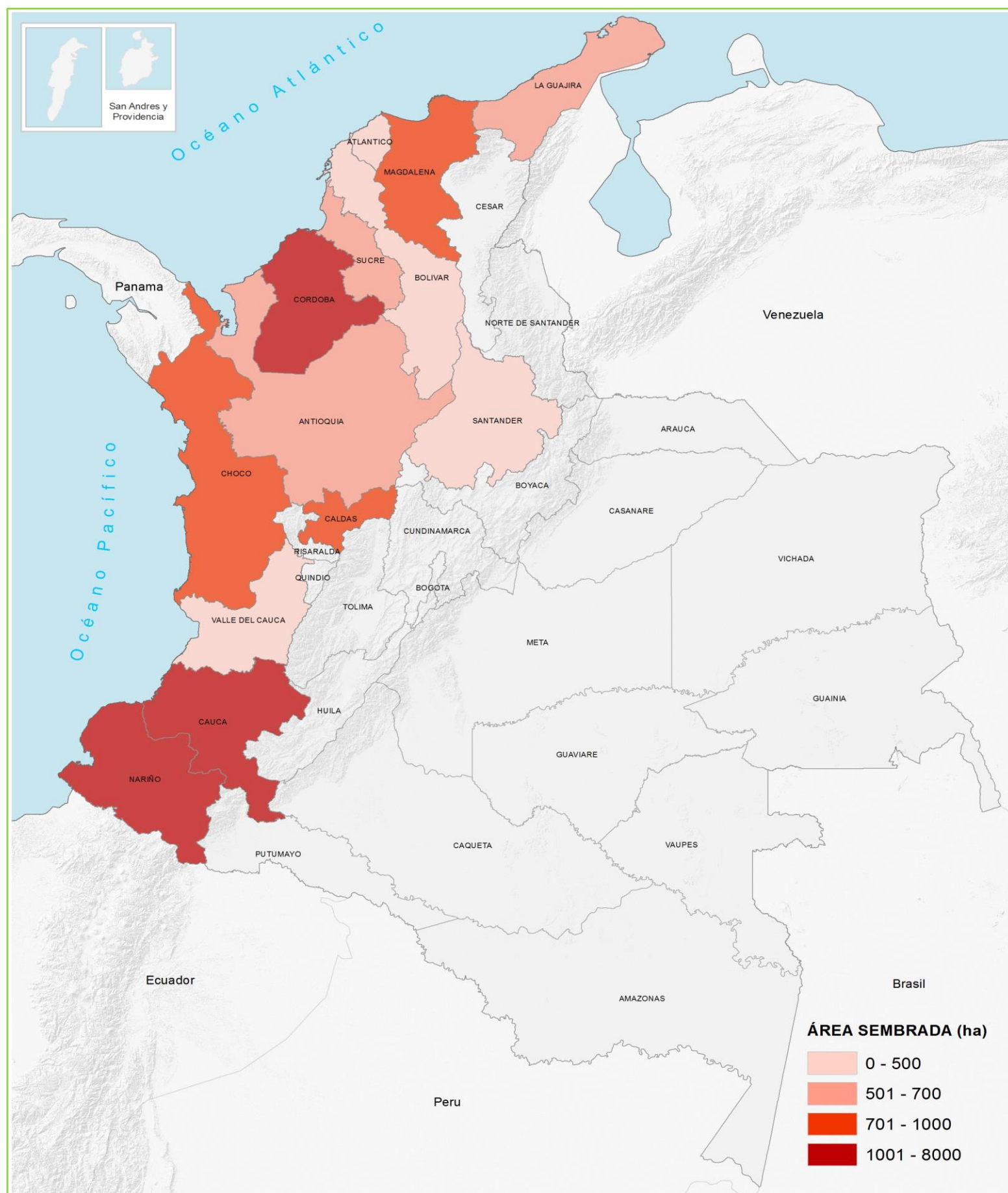

## PARTICIPACIÓN PRINCIPALES DEPARTAMENTOS PRODUCTORES DE COCO EN 2014

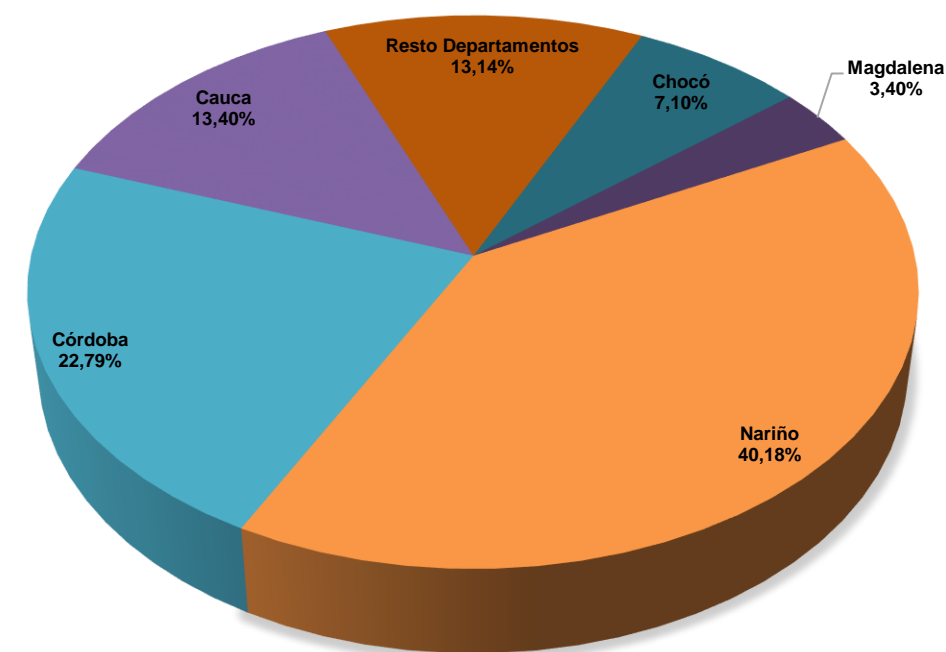

## NARIÑO, DEPARTAMENTO CON MÁS ÁREA SEMBRADA DEL CULTIVO DE COCO EN 2014

