

# Guayaba

## ÁREA SEMBRADA Y ÁREA COSECHADA DEL CULTIVO DE GUAYABA 2007-2014

Área Sembrada (ha)  
2014:

18.225

Área Cosechada (ha)  
2014:

14.162

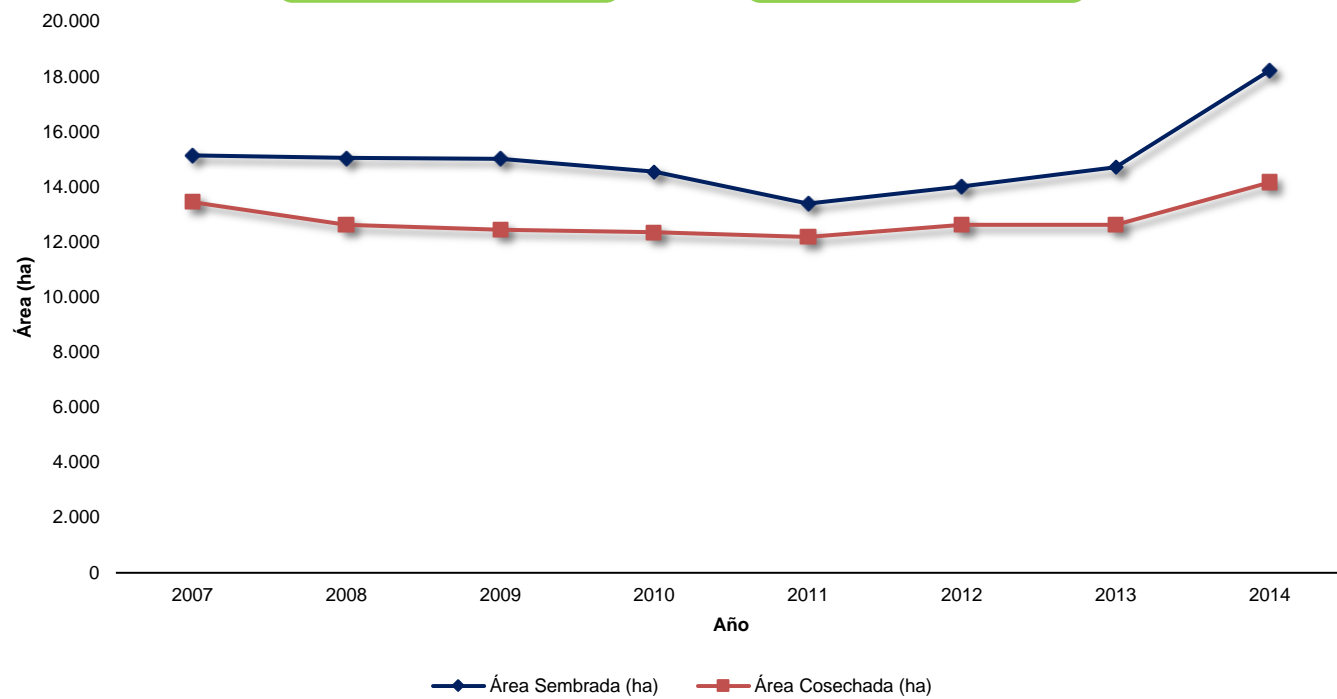

## PRODUCCIÓN Y RENDIMIENTO DEL CULTIVO DE GUAYABA 2007-2014

Producción (t)  
2014:

140.233

Rendimiento (t/ha)  
2014:

9,90

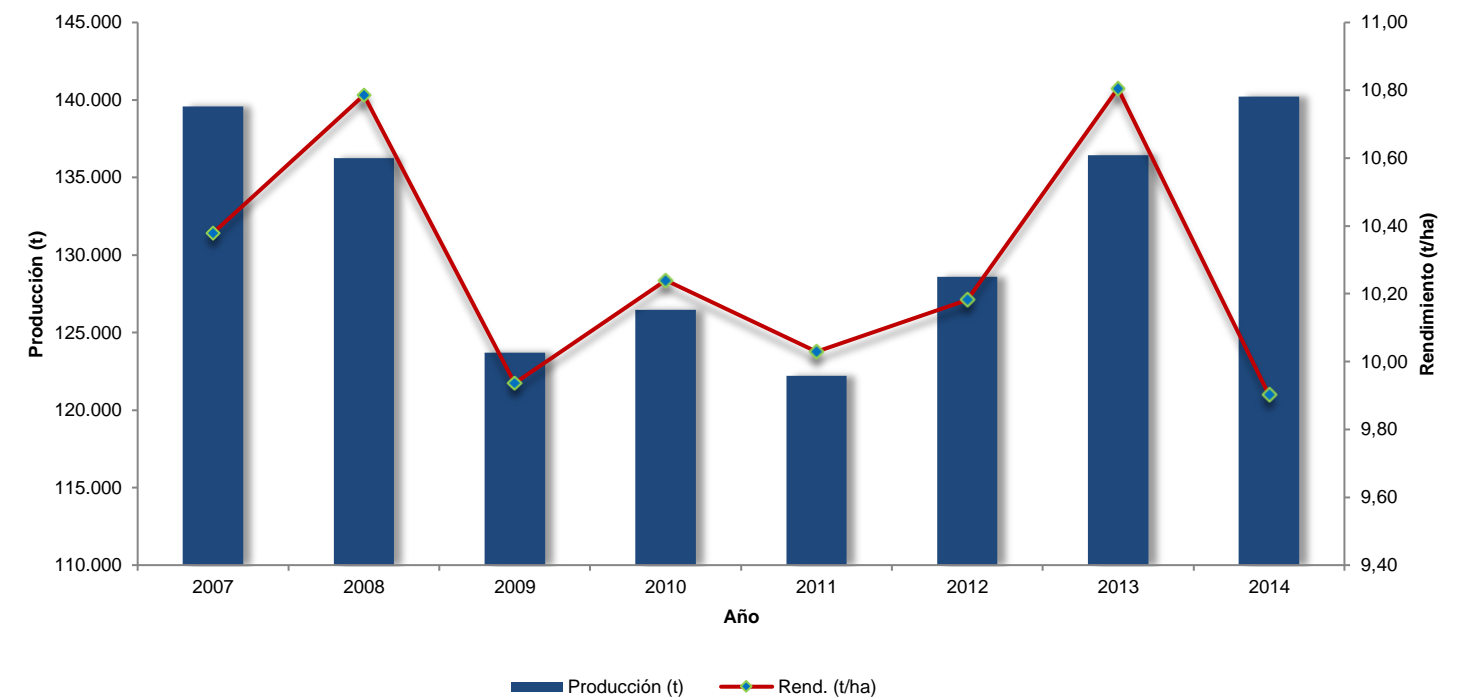

## CALENDARIO DE SIEMBRAS Y COSECHAS DEL CULTIVO DE GUAYABA 2014

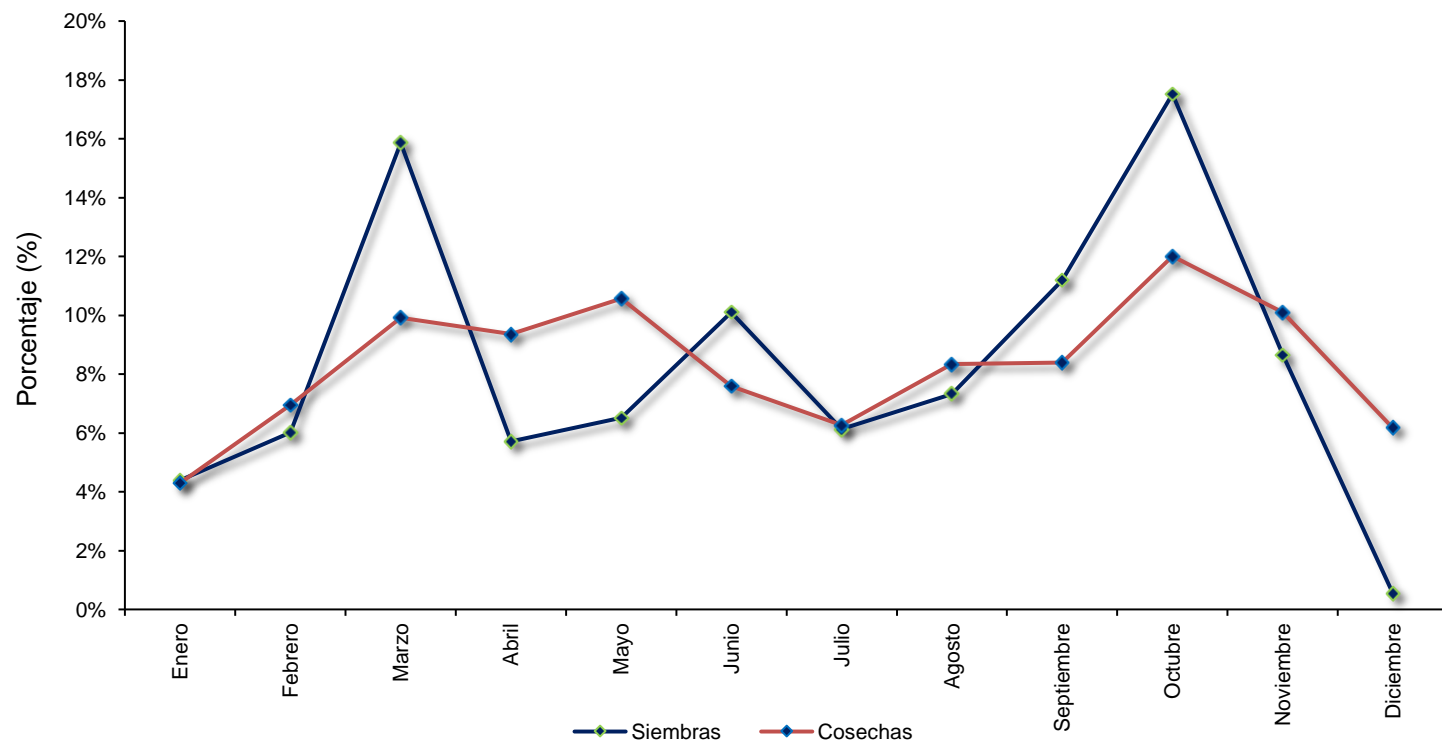

## ÁREA SEMBRADA, ÁREA COSECHADA, PRODUCCIÓN Y RENDIMIENTO DEL CULTIVO DE GUAYABA 2007-2014

Año	Área Sembrada (ha)	Área Cosechada (ha)	Producción (t)	Rendimiento (t/ha)
2007	15.136	13.448	139.581	10,38
2008	15.047	12.632	136.244	10,79
2009	15.015	12.449	123.706	9,94
2010	14.549	12.351	126.479	10,24
2011	13.395	12.184	122.200	10,03
2012	14.013	12.631	128.609	10,18
2013	14.716	12.627	136.439	10,81
2014	18.225	14.162	140.233	9,90

Fuente: Ministerio de Agricultura y Desarrollo Rural. Secretarías de Agricultura Departamentales. Alcaldías Municipales.

## ÁREA SEMBRADA, ÁREA COSECHADA, PRODUCCIÓN Y RENDIMIENTO DEL CULTIVO DE GUAYABA SEGÚN DEPARTAMENTO 2013-2014

Departamento	Área Sembrada (ha)		Variación (%)	Participación (%)	Área Cosechada (ha)		Variación (%)	Participación (%)	Producción expresada en Fruto Fresco						
	2013	2014			2013	2014			Producción (t)		Rendimiento (t/ha)				
									2013	2014	Variación (%)	Participación (%)	2013	2014	Variación (%)
<b>TOTAL</b>	<b>14.716</b>	<b>18.225</b>	<b>23,8</b>	<b>100,0</b>	<b>12.627</b>	<b>14.162</b>	<b>12,2</b>	<b>100,0</b>	<b>136.439</b>	<b>140.233</b>	<b>2,8</b>	<b>100,0</b>	<b>10,81</b>	<b>9,90</b>	<b>-8,4</b>
Santander	4.357	5.471	25,6	30,0	4.144	4.439	7,1	31,3	35.985	37.717	4,8	26,9	8,68	8,50	-2,2
Meta	2.185	4.287	96,2	23,5	2.125	2.790	31,3	19,7	41.862	42.343	1,1	30,2	19,70	15,18	-23,0
Boyacá	1.328	1.719	29,5	9,4	1.210	1.578	30,5	11,1	9.933	8.401	-15,4	6,0	8,21	5,32	-35,2
Caldas	1.376	1.427	3,7	7,8	753	706	-6,3	5,0	9.717	9.671	-0,5	6,9	12,90	13,70	6,2
Valle del Cauca	1.124	1.050	-6,6	5,8	725	1.003	38,3	7,1	8.461	12.015	42,0	8,6	11,67	11,98	2,7
Tolima	1.107	1.026	-7,3	5,6	1.085	1.026	-5,4	7,2	6.064	6.065	0,0	4,3	5,59	5,91	5,8
Atlántico	718	758	5,7	4,2	295	351	18,9	2,5	3.021	2.603	-13,8	1,9	10,24	7,42	-27,5
Bolívar	387	590	52,5	3,2	364	505	38,7	3,6	4.991	6.040	21,0	4,3	13,71	11,96	-12,8
Antioquia	555	437	-21,3	2,4	531	433	-18,5	3,1	4.236	3.154	-25,5	2,2	7,98	7,28	-8,7
Cundinamarca	398	379	-4,8	2,1	384	365	-5,0	2,6	3.748	3.688	-1,6	2,6	9,77	10,12	3,5
Huila	366	374	2,2	2,0	312	340	9,0	2,4	1.841	1.979	7,5	1,4	5,91	5,83	-1,4
Córdoba	162	162	-	0,9	162	162	-	1,1	2.320	2.325	0,2	1,7	14,32	14,35	0,2
Magdalena	100	111	11,0	0,6	99	111	12,1	0,8	909	993	9,2	0,7	9,18	8,95	-2,6
Nariño	93	98	4,8	0,5	86	82	-5,2	0,6	205	222	8,4	0,2	2,38	2,73	14,4
Risaralda	95	84	-11,1	0,5	95	84	-11,1	0,6	745	1.235	65,7	0,9	7,88	14,70	86,5
Cauca	49	63	29,7	0,3	48	50	2,4	0,4	700	706	0,9	0,5	14,47	14,25	-1,5
Sucre	50	54	7,0	0,3	31	44	40,3	0,3	124	160	29,0	0,1	4,00	3,68	-8,0
Norte de Santander	20	49	145,0	0,3	20	45	125,0	0,3	200	450	125,0	0,3	10,00	10,00	-
Quindío	43	44	1,7	0,2	33	21	-35,6	0,1	257	168	-34,6	0,1	7,88	8,00	1,6
Casanare	43	43	-	0,2	30	30	-	0,2	300	300	-	0,2	10,00	10,00	-
Chocó	87	-	-100,0	-	21	-	-100,0	-	71	-	-100,0	-	3,36	-	-100,0
Vichada	75	-	-100,0	-	75	-	-100,0	-	750	-	-100,0	-	10,00	-	-100,0

FUENTE: Ministerio de Agricultura y Desarrollo Rural. Secretarías de Agricultura Departamentales. Alcaldías Municipales.

## ÁREA SEMBRADA, ÁREA COSECHADA, PRODUCCIÓN Y RENDIMIENTO DEL CULTIVO DE GUAYABA PRINCIPALES MUNICIPIOS PRODUCTORES 2013-2014

No.	Municipio	Departamento	Área Sembrada (ha)			Área Cosechada (ha)			Producción expresada en Fruto Fresco				Rendimiento (t/ha)		
			2013	2014	Variación (%)	2013	2014	Variación (%)	Producción (t)		Variación (%)	Participación (%)	2013	2014	Variación (%)
	<b>TOTAL</b>		<b>14.716</b>	<b>18.225</b>	<b>23,8</b>	<b>12.627</b>	<b>14.162</b>	<b>12,2</b>	<b>136.439</b>	<b>140.233</b>	<b>2,8</b>	<b>100,0</b>	<b>10,81</b>	<b>9,90</b>	<b>-8,4</b>
1	Lejanías	Meta	1.550	2.405	55,2	1.550	1.905	22,9	31.000	30.480	-1,7	21,7	20,00	16,00	-20,0
2	Guavatá	Santander	800	1.684	110,5	789	1.080	36,9	7.890	10.800	36,9	7,7	10,00	10,00	-
3	Granada	Meta	350	320	-8,6	300	320	6,7	6.000	6.400	6,7	4,6	20,00	20,00	-
4	La Dorada	Caldas	1.000	1.000	-	420	320	-23,8	5.880	5.120	-12,9	3,7	14,00	16,00	14,3
5	Girón	Santander	220	300	36,4	220	225	2,3	4.840	4.950	2,3	3,5	22,00	22,00	-
6	Vélez	Santander	679	708	4,3	679	685	0,9	5.432	4.795	-11,7	3,4	8,00	7,00	-12,5
7	La Unión	Valle del Cauca	366	281	-23,3	33	279	736,5	401	3.353	736,5	2,4	12,00	12,00	-
8	Moniquirá	Boyacá	474	801	69,0	474	801	69,0	3.792	3.204	-15,5	2,3	8,00	4,00	-50,0
9	Tununguá	Boyacá	257	318	23,7	220	270	22,7	2.550	3.120	22,4	2,2	11,59	11,56	-0,3
10	Puente Nacional	Santander	567	567	-	548	548	-	3.100	3.102	0,1	2,2	5,66	5,66	0,1
11	Bituima	Cundinamarca	255	258	1,2	250	255	2,0	3.000	3.060	2,0	2,2	12,00	12,00	-
12	Villanueva	Bolívar	149	256	71,8	145	233	60,7	1.740	2.796	60,7	2,0	12,00	12,00	-
13	María la Baja	Bolívar	100	100	-	100	100	-	2.500	2.500	-	1,8	25,00	25,00	-
14	La Paz	Santander	346	356	2,9	346	356	2,9	2.422	2.492	2,9	1,8	7,00	7,00	-
15	Roldanillo	Valle del Cauca	186	193	3,8	173	186	7,5	2.076	2.232	7,5	1,6	12,00	12,00	-
16	Bolívar	Valle del Cauca	240	220	-8,3	240	220	-8,3	2.400	2.200	-8,3	1,6	10,00	10,00	-
17	Guamo	Tolima	217	217	-	217	217	-	2.055	2.055	-	1,5	9,47	9,47	-
18	Cocorná	Antioquia	340	230	-32,4	320	230	-28,1	2.880	1.840	-36,1	1,3	9,00	8,00	-11,1
19	Palestina	Caldas	108	184	70,4	93	184	97,8	911	1.803	97,8	1,3	9,80	9,80	-
20	San Benito	Santander	306	426	39,2	276	250	-9,4	1.656	1.750	5,7	1,2	6,00	7,00	16,7
21	Ortega	Tolima	420	423	0,7	415	423	1,9	1.660	1.692	1,9	1,2	4,00	4,00	-
22	San Carlos	Córdoba	112	112	-	112	112	-	1.680	1.680	-	1,2	15,00	15,00	-
23	Villavicencio	Meta	103	151	46,6	103	111	7,8	1.854	1.665	-10,2	1,2	18,00	15,00	-16,7
24	Santa Helena del Opón	Santander	100	229	129,0	100	216	116,0	700	1.512	116,0	1,1	7,00	7,00	-
25	Guadalupe	Santander	160	160	-	115	140	21,7	1.150	1.400	21,7	1,0	10,00	10,00	-
26	Jesús María	Santander	180	180	-	153	153	-	1.377	1.377	-	1,0	9,00	9,00	-
27	Manizales	Caldas	100	120	20,0	95	90	-5,3	1.425	1.350	-5,3	1,0	15,00	15,00	-
28	Toro	Valle del Cauca	110	130	18,3	108	110	1,4	1.296	1.314	1,4	0,9	12,00	12,00	-
29	Villarrica	Tolima	330	280	-15,2	330	280	-15,2	1.320	1.260	-4,5	0,9	4,00	4,50	12,5
30	Albania	Santander	250	250	-	250	250	-	2.000	1.250	-37,5	0,9	8,00	5,00	-37,5
31	Otros Municipios		4.341	5.366	23,6	3.452	3.614	4,7	29.452	27.681	-6,0	19,7	8,53	7,66	-10,2

FUENTE: Ministerio de Agricultura y Desarrollo Rural. Secretarías de Agricultura Departamentales. Alcaldías Municipales.

# Guayaba

## ÁREA SEMBRADA DEL CULTIVO DE GUAYABA EN 2014

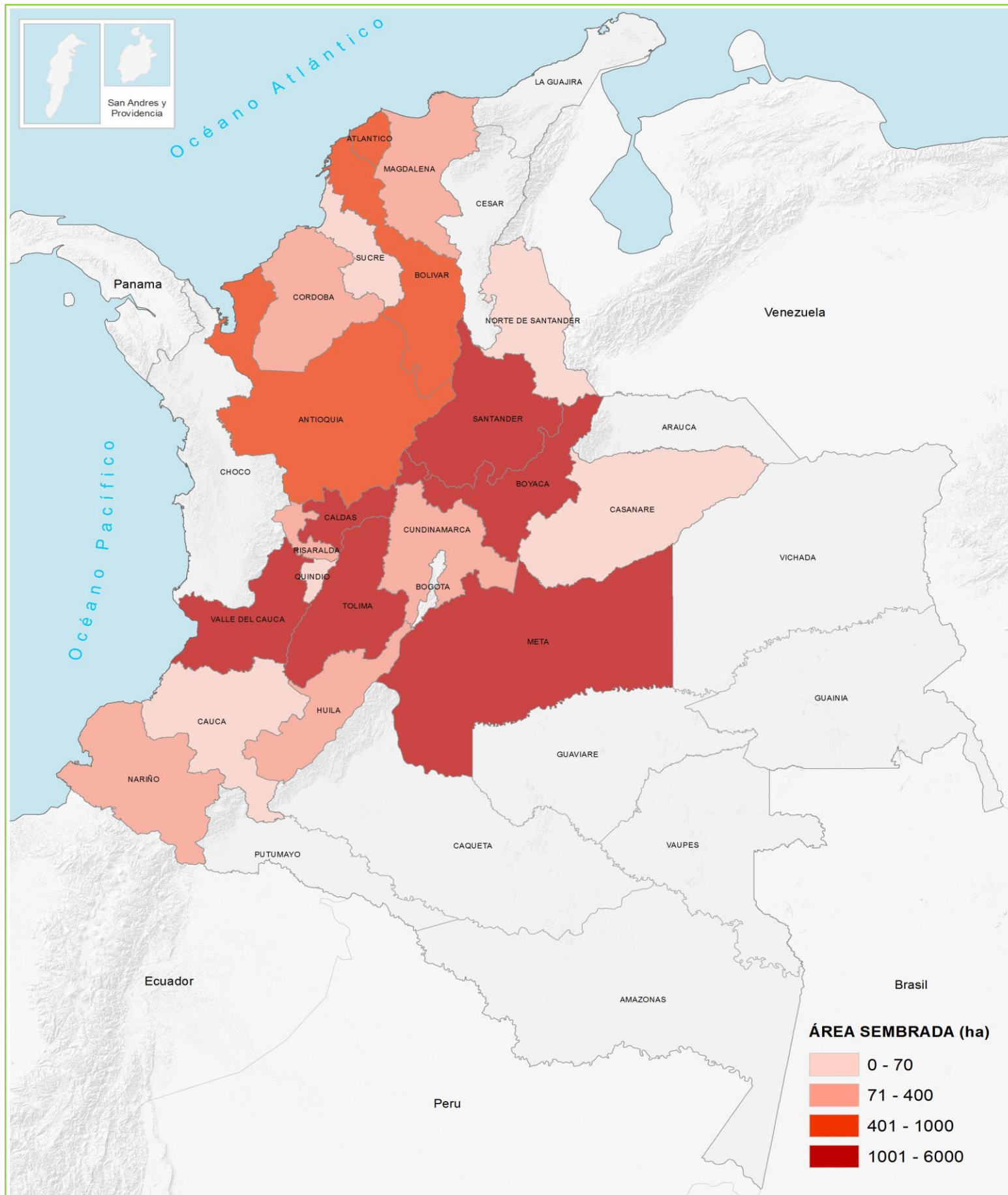

## PARTICIPACIÓN PRINCIPALES DEPARTAMENTOS PRODUCTORES DE GUAYABA EN 2014

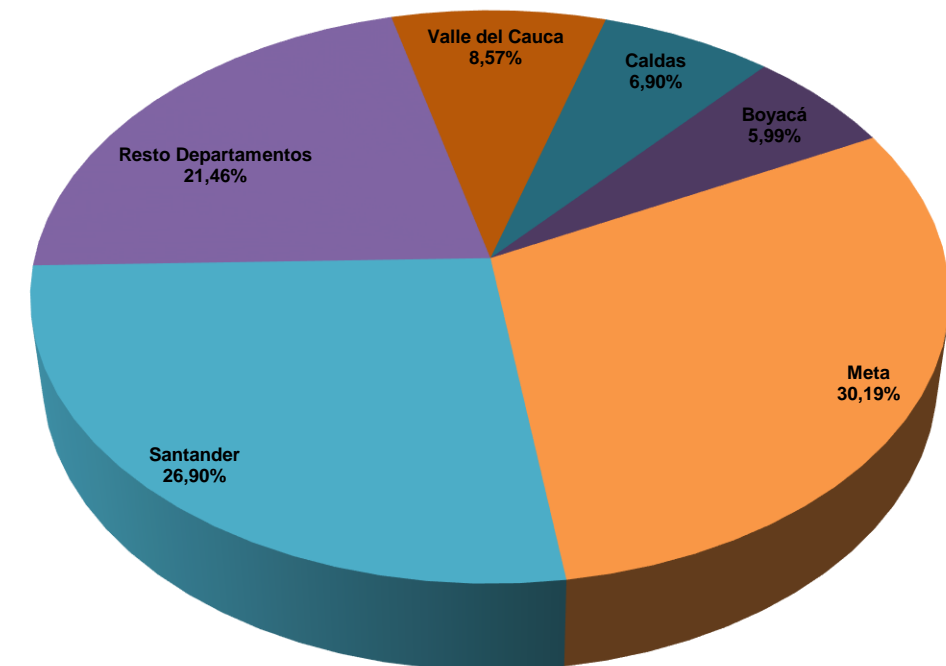

## SANTANDER, DEPARTAMENTO CON MÁS ÁREA SEMBRADA DEL CULTIVO DE GUAYABA EN 2014

