

ÁREA SEMBRADA Y ÁREA COSECHADA DEL CULTIVO DE MORA 2007-2016

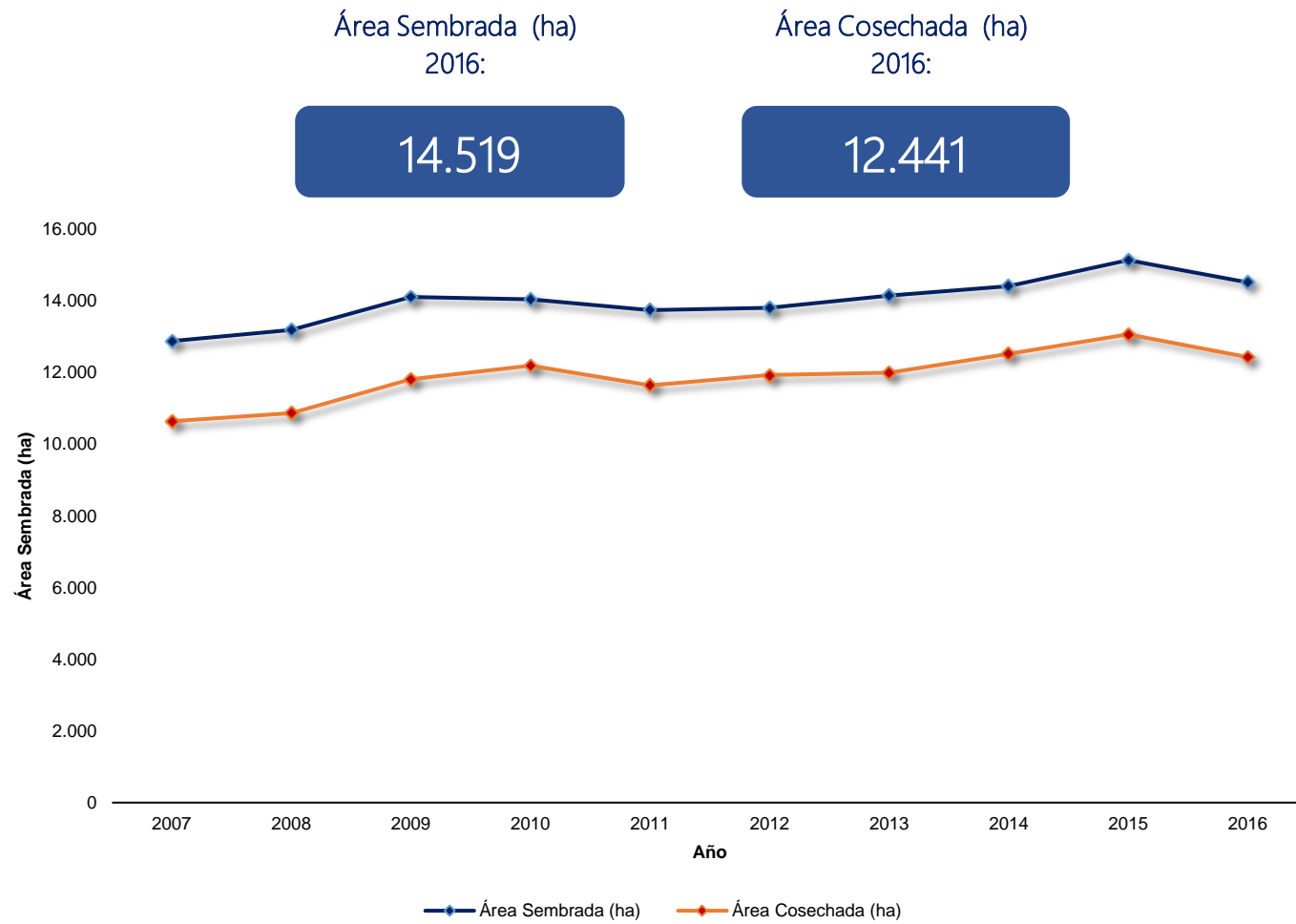

PRODUCCIÓN Y RENDIMIENTO DEL CULTIVO DE MORA 2007-2016

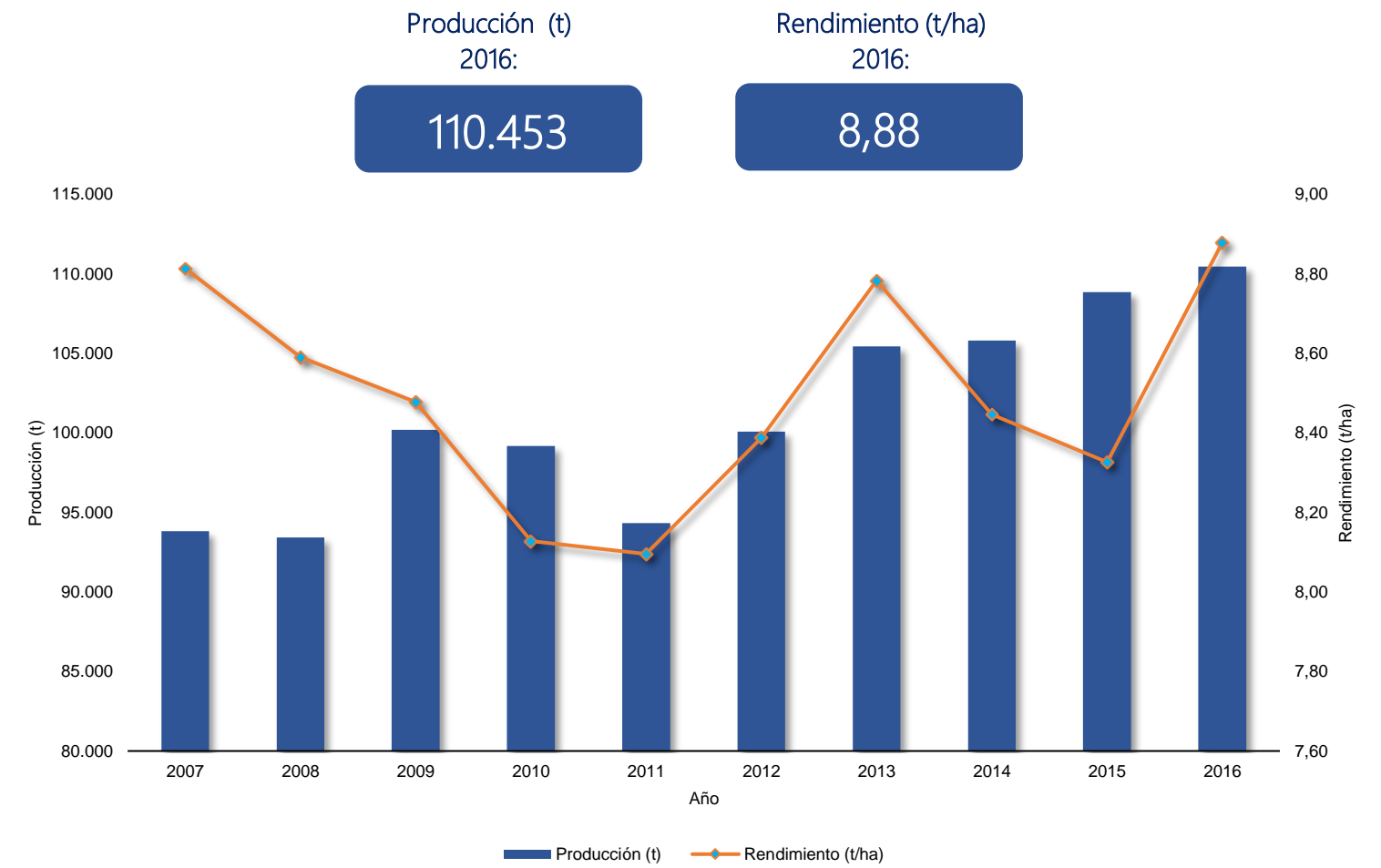

CALENDARIO DE SIEMBRAS Y COSECHAS DEL CULTIVO DE MORA 2016

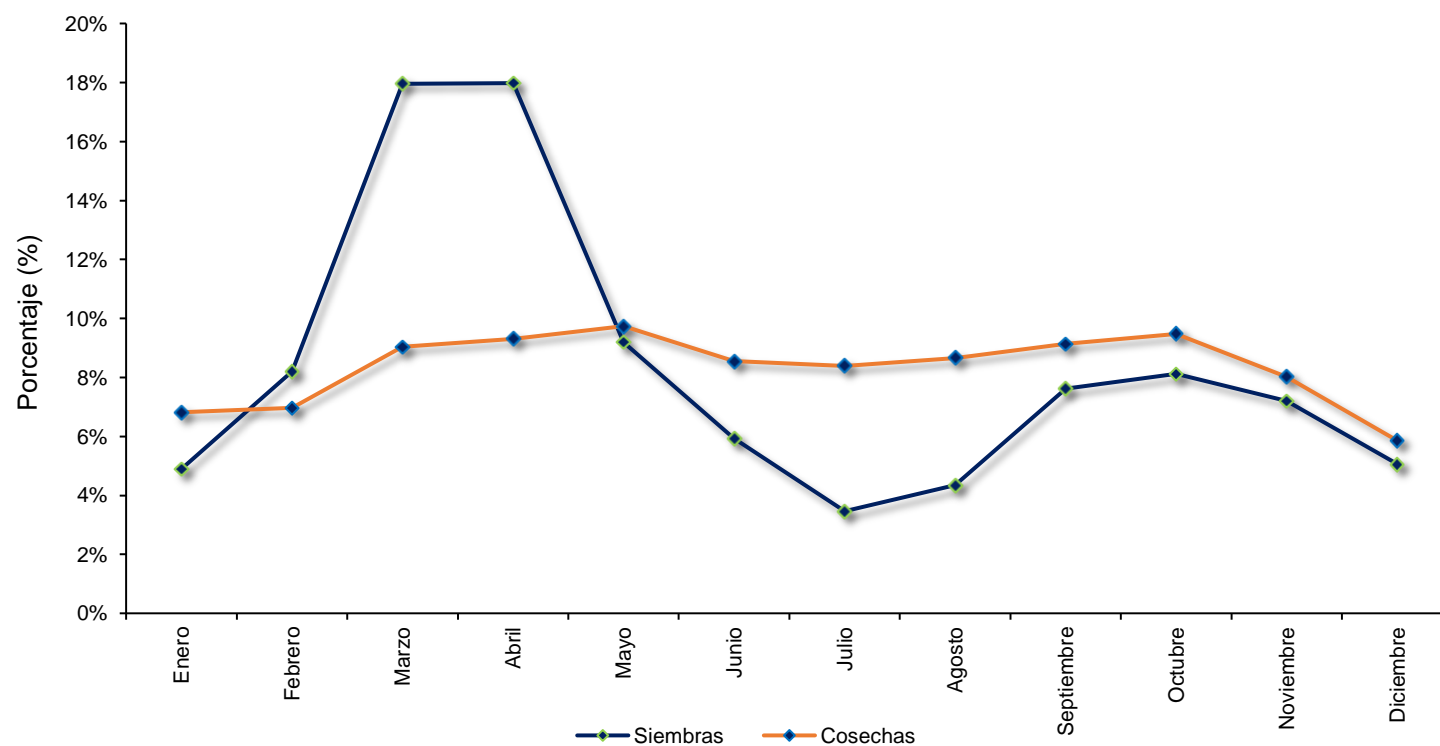

ÁREA SEMBRADA, ÁREA COSECHADA, PRODUCCIÓN Y RENDIMIENTO DEL CULTIVO DE MORA 2007-2016

Año	Área Sembrada (ha)	Área Cosechada (ha)	Producción (t)	Rendimiento (t/ha)
2007	12.884	10.647	93.829	8,81
2008	13.196	10.877	93.437	8,59
2009	14.112	11.820	100.199	8,48
2010	14.049	12.203	99.182	8,13
2011	13.747	11.651	94.325	8,10
2012	13.810	11.931	100.073	8,39
2013	14.160	12.006	105.445	8,78
2014	14.414	12.528	105.812	8,45
2015	15.144	13.072	108.845	8,33
2016	14.519	12.441	110.453	8,88

Fuente: Ministerio de Agricultura y Desarrollo Rural. Secretarías de Agricultura Departamentales. Alcaldías Municipales. Producción expresada en fruto fresco.

ÁREA SEMBRADA, ÁREA COSECHADA, PRODUCCIÓN Y RENDIMIENTO DEL CULTIVO DE MORA SEGÚN DEPARTAMENTO 2015-2016

Departamento	Área Sembrada (ha)		Variación (%)	Participación (%)	Área Cosechada (ha)		Variación (%)	Participación (%)	Producción expresada en fruto fresco						
	2015	2016			2015	2016			Producción (t)		Variación (%)	Participación (%)	Rendimiento (t)		Variación (%)
								2015	2016	2015			2016		
TOTAL	15.144	14.519	-4,1	100,0	13.072	12.441	-4,8	100,0	108.845	110.453	1,5	100,0	8,33	8,88	6,6
Cundinamarca	3.355	3.349	-0,2	23,1	3.026	2.995	-1,0	24,1	25.770	26.018	1,0	23,6	8,52	8,69	2,0
Santander	3.064	2.561	-16,4	17,6	2.331	2.245	-3,7	18,0	22.997	26.156	13,7	23,7	9,87	11,65	18,1
Huila	1.325	1.374	3,7	9,5	1.122	1.139	1,5	9,2	7.201	7.290	1,2	6,6	6,42	6,40	-0,3
Antioquia	1.414	1.257	-11,1	8,7	1.349	1.148	-14,9	9,2	14.458	11.822	-18,2	10,7	10,72	10,30	-3,9
Nariño	1.019	1.123	10,2	7,7	841	783	-6,9	6,3	4.269	6.371	49,3	5,8	5,08	8,13	60,2
Boyacá	905	1.032	14,1	7,1	746	885	18,6	7,1	6.292	6.504	3,4	5,9	8,43	7,35	-12,8
Tolima	747	870	16,5	6,0	684	802	17,3	6,4	5.754	6.491	12,8	5,9	8,41	8,09	-3,8
Valle del Cauca	868	791	-8,8	5,5	839	704	-16,1	5,7	5.034	5.102	1,4	4,6	6,00	7,24	20,8
Norte de Santander	464	498	7,3	3,4	428	386	-9,8	3,1	3.465	3.075	-11,2	2,8	8,10	7,97	-1,6
Caldas	461	456	-1,1	3,1	378	322	-14,7	2,6	4.194	3.551	-15,3	3,2	11,11	11,03	-0,7
Cesar	357	337	-5,6	2,3	352	300	-14,9	2,4	2.112	1.848	-12,5	1,7	6,00	6,17	2,8
Cauca	482	295	-38,8	2,0	439	252	-42,6	2,0	2.160	1.483	-31,4	1,3	4,92	5,88	19,7
Risaralda	396	266	-32,8	1,8	275	228	-17,1	1,8	2.819	2.566	-9,0	2,3	10,26	11,26	9,8
Putumayo	82	159	95,5	1,1	74	152	105,4	1,2	814	1.264	55,3	1,1	11,00	8,32	-24,4
Quindío	98	65	-34,2	0,4	96	52	-46,4	0,4	342	310	-9,4	0,3	3,56	6,02	69,0
Meta	105	54	-48,6	0,4	89	41	-53,9	0,3	1.146	550	-52,0	0,5	12,88	13,41	4,2
Casanare	-	19	-	0,1	-	5	-	0,0	-	32	-	0,0	-	6,79	-
Chocó	4	14	250,0	0,1	3	4	33,3	0,0	18	20	11,1	0,0	6,00	5,00	-16,7

Fuente: Ministerio de Agricultura y Desarrollo Rural. Secretarías de Agricultura Departamentales. Alcaldías Municipales.

ÁREA SEMBRADA, ÁREA COSECHADA, PRODUCCIÓN Y RENDIMIENTO DEL CULTIVO DE MORA PRINCIPALES MUNICIPIOS PRODUCTORES 2015-2016

No.	Municipio	Departamento	Área Sembrada (ha)			Área Cosechada (ha)			Producción expresada en fruto fresco				Rendimiento (t)		
			2015	2016	Variación (%)	2015	2016	Variación (%)	2015	2016	Variación (%)	Participación (%)	2015	2016	Variación (%)
	TOTAL		15.144	14.519	-4,1	13.072	12.441	-4,8	108.845	110.453	1,5	100,0	8,33	8,88	6,6
1	San Bernardo	Cundinamarca	1.045	1.030	-1,4	1.018	860	-15,5	9.162	7.912	-13,6	7,2	9,00	9,20	2,2
2	Piedecuesta	Santander	1.105	660	-40,3	605	640	5,8	7.260	7.680	5,8	7,0	12,00	12,00	-
3	Silvania	Cundinamarca	584	584	-	494	564	14,2	4.940	4.512	-8,7	4,1	10,00	8,00	-20,0
4	Arbeláez	Cundinamarca	381	386	1,3	356	374	5,1	2.848	4.488	57,6	4,1	8,00	12,00	50,0
5	Bolívar	Santander	410	499	21,7	388	370	-4,6	4.656	4.440	-4,6	4,0	12,00	12,00	-
6	Sucre	Santander	229	244	6,6	200	226	13,0	700	3.390	384,3	3,1	3,50	15,00	328,6
7	Peñol	Antioquia	248	233	-6,0	240	218	-9,2	3.600	3.270	-9,2	3,0	15,00	15,00	-
8	Charta	Santander	215	218	1,4	210	213	1,4	2.520	2.982	18,3	2,7	12,00	14,00	16,7
9	San Pedro de Cartago	Nariño	440	300	-31,8	390	290	-25,6	1.170	2.900	147,9	2,6	3,00	10,00	233,3
10	Aguadas	Caldas	290	338	16,6	227	250	10,1	2.542	2.800	10,1	2,5	11,20	11,20	0,0
11	Santa Bárbara	Santander	189	204	7,9	174	189	8,6	2.001	2.495	24,7	2,3	11,50	13,20	14,8
12	Guarne	Antioquia	272	192	-29,4	262	172	-34,4	3.668	2.408	-34,4	2,2	14,00	14,00	-
13	Fusagasugá	Cundinamarca	312	304	-2,6	280	290	3,6	2.520	2.320	-7,9	2,1	9,00	8,00	-11,1
14	Ibagué	Tolima	300	300	-	300	300	-	2.250	2.250	-	2,0	7,50	7,50	-
15	Quipile	Cundinamarca	132	137	3,8	82	127	54,9	1.148	1.715	49,3	1,6	14,00	13,50	-3,6
16	Pasca	Cundinamarca	271	270	-0,4	269	268	-0,4	1.343	1.605	19,6	1,5	5,00	6,00	20,0
17	Ipiales	Nariño	141	137	-2,8	134	132	-1,5	1.608	1.584	-1,5	1,4	12,00	12,00	-
18	Ginebra	Valle del Cauca	220	210	-4,5	220	195	-11,4	880	1.560	77,3	1,4	4,00	8,00	100,0
19	La Paz	Cesar	262	282	7,6	262	250	-4,6	1.572	1.500	-4,6	1,4	6,00	6,00	-
20	Roncesvalles	Tolima	96	190	97,9	96	182	89,6	768	1.456	89,6	1,3	8,00	8,00	-
21	Icononzo	Tolima	167	167	-	167	167	-	1.336	1.336	-	1,2	8,00	8,00	-
22	Santiago	Putumayo	74	148	100,0	68	145	113,2	748	1.233	64,8	1,1	11,00	8,50	-22,7
23	Marinilla	Antioquia	134	117	-12,7	124	112	-9,7	1.240	1.120	-9,7	1,0	10,00	10,00	-
24	Pitalito	Huila	204	199	-2,5	178	169	-5,1	1.154	1.095	-5,1	1,0	6,50	6,50	-
25	Medellín	Antioquia	150	150	-	150	150	-	1.047	1.047	-	0,9	7,00	7,00	-
26	Pamplona	Norte de Santander	123	153	24,4	118	110	-6,8	1.109	1.034	-6,8	0,9	9,40	9,40	-
27	La Plata	Huila	176	188	6,8	153	150	-2,0	961	942	-2,0	0,9	6,30	6,30	-
28	Arcabuco	Boyacá	58	75	29,3	56	72	28,6	616	936	51,9	0,8	11,00	13,00	18,2
29	Isnos	Huila	169	182	7,7	145	141	-2,8	943	917	-2,8	0,8	6,50	6,50	-
30	San Vicente Ferrer	Antioquia	94	102	8,5	91	86	-5,5	910	860	-5,5	0,8	10,00	10,00	-
31	El Playón	Santander	80	90	12,5	75	85	13,3	750	850	13,3	0,8	10,00	10,00	-
32	Gachantivá	Boyacá	92	109	18,2	43	99	130,2	441	842	90,9	0,8	10,25	8,50	-17,1
33	Ragonvalia	Norte de Santander	103	138	34,0	83	103	24,1	664	824	24,1	0,7	8,00	8,00	-
34	Florián	Santander	28	60	114,3	25	50	100,0	325	800	146,2	0,7	13,00	16,00	23,1
35	Santa Rosa de Cabal	Risaralda	53	56	5,6	33	53	60,1	240	800	233,5	0,7	7,20	15,00	108,3
36	Otros Municipios		6.299	5.869	-6,8	5.358	4.641	-13,4	39.207	32.553	-17,0	29,5	7,32	7,01	-4,1

ÁREA SEMBRADA DEL CULTIVO DE MORA EN 2016

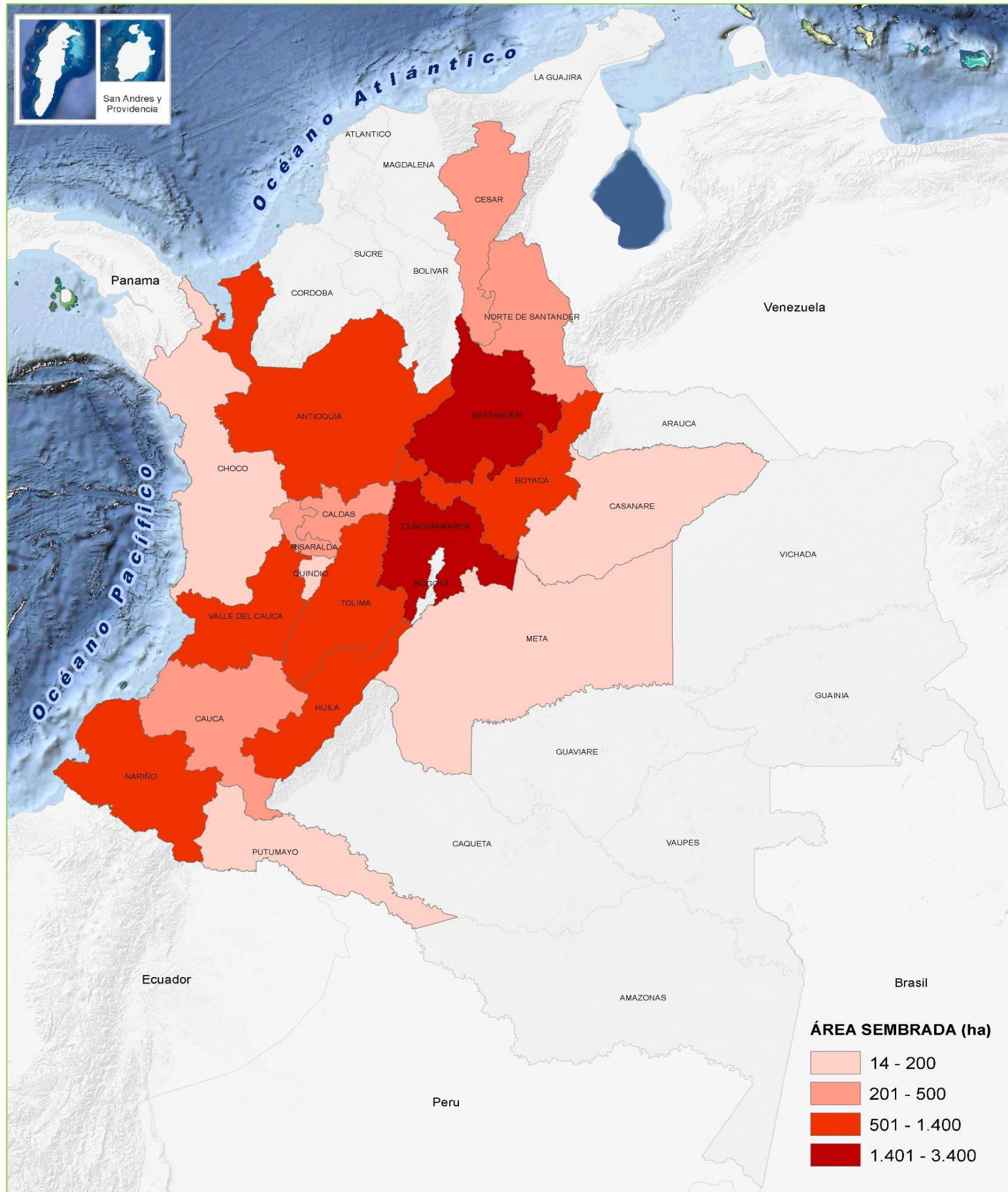

PARTICIPACIÓN PRINCIPALES DEPARTAMENTOS PRODUCTORES DE MORA EN 2016

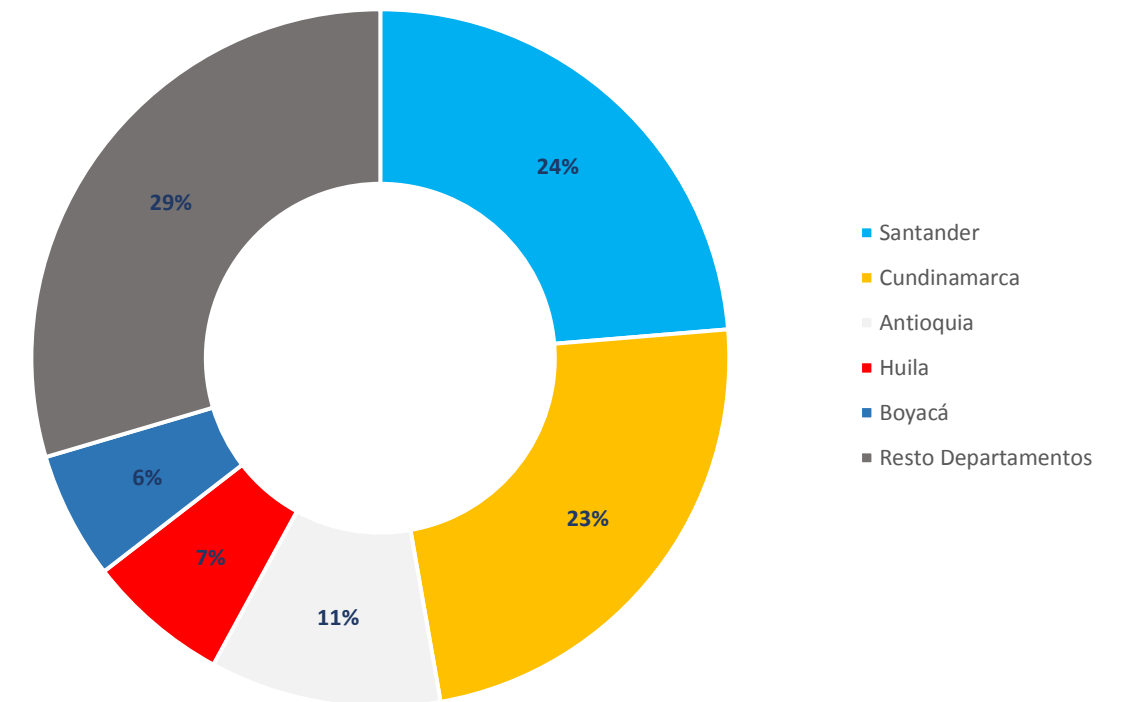

CUNDINAMARCA, DEPARTAMENTO CON MÁS ÁREA SEMBRADA DEL CULTIVO DE MORA EN 2016

