

## Principales Cultivos por Área Sembrada en el Año 2014

Cultivo	Área Sembrada (ha)		Variación (%)	Participación (%)	Área Cosechada (ha)		Variación (%)	Participación (%)	Producción (t)		Variación (%)	Participación (%)	Rendimiento (t/ha)		Variación (%)
	2013	2014			2013	2014			2013	2014			2013	2014	
<b>TOTAL</b>	<b>1.006</b>	<b>1.119</b>	<b>11,2</b>	<b>100,0</b>	<b>798</b>	<b>887</b>	<b>11,2</b>	<b>100,0</b>	<b>2.451</b>	<b>2.236</b>	<b>-8,8</b>	<b>100,0</b>	<b>3,07</b>	<b>2,52</b>	<b>-18,0</b>
Yuca	345	295	-14,5	26,4	265	235	-11,3	26,5	1.007	470	-53,3	21,0	3,80	2,00	-47,4
Plátano	160	130	-18,8	11,6	128	80	-37,5	9,0	464	280	-39,7	12,5	3,63	3,50	-3,4
Maíz Tradicional	175	130	-25,7	11,6	170	167	-1,8	18,8	255	251	-1,8	11,2	1,50	1,50	0,0
Copoazú	63	65	3,2	5,8	45	52	15,6	5,9	248	286	15,6	12,8	5,50	5,50	0,0
Plantas Aromáticas	0	54	0,0	4,8	0	38	0,0	4,3	0	38	0,0	1,7		1,00	0,0
Hortalizas Varias	26	46	76,9	4,1	13	36	176,9	4,1	9	25	176,9	1,1	0,70	0,70	0,0
Arazá	39	45	15,4	4,0	21	27	28,6	3,0	105	135	28,6	6,0	5,00	5,00	0,0
Cilantro	8	39	387,5	3,5	12	22	83,3	2,5	36	19	-48,6	0,8	3,00	0,84	-72,0
Ají	21	38	81,0	3,4	21	26	23,8	2,9	8	12	44,6	0,5	0,40	0,46	16,8
Cacao	43	37	-14,0	3,3	16	29	81,3	3,3	8	14	70,4	0,6	0,50	0,47	-6,0
Otros Cultivos	126	240	90,5	21,4	107	175	64,3	19,7	311	707	127,5	31,6	2,92	4,04	38,4

FUENTE: Ministerio de Agricultura y Desarrollo Rural. Secretarías de Agricultura Departamentales. Alcaldías Municipales.

Participación de los Principales Cultivos por Área Sembrada en el Año 2014

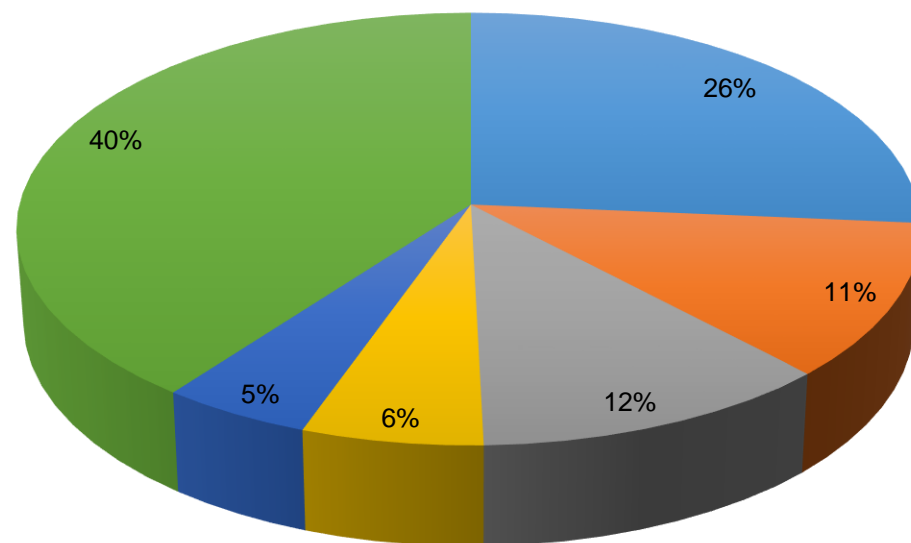

■ Yuca      ■ Plátano      ■ Maíz Tradicional  
■ Copoazú      ■ Plantas Aromáticas      ■ Resto Agrícola

Área Sembrada y Área Cosechada del Cultivo de Yuca 2011-2014

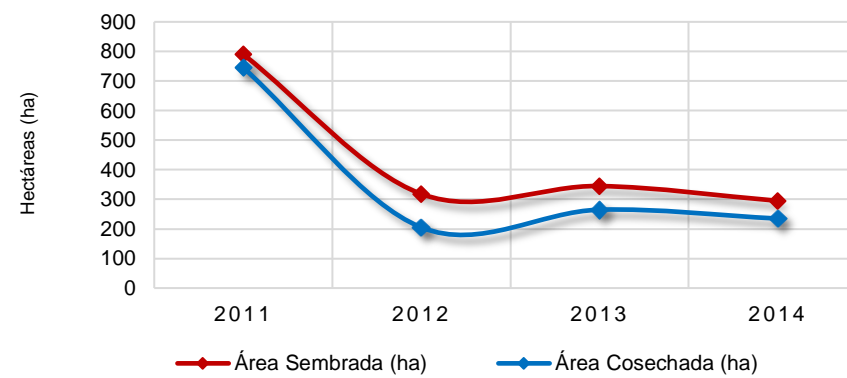

Producción y Rendimiento del Cultivo de Yuca 2011-2014

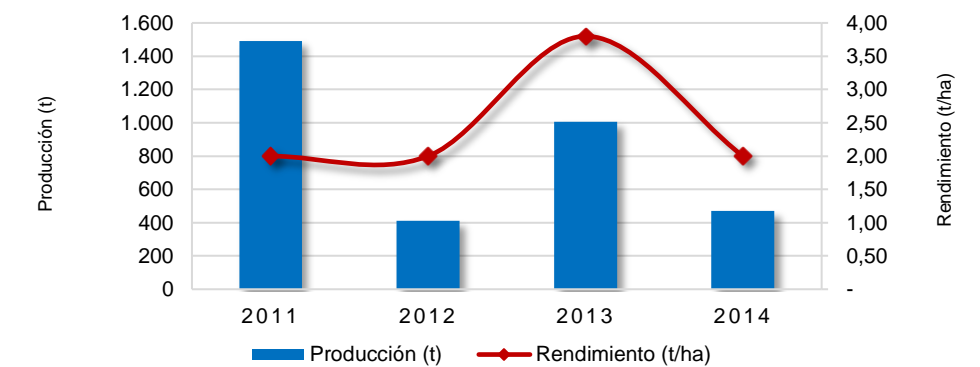

Área Sembrada y Área Cosechada del Cultivo de Plátano 2011-2014

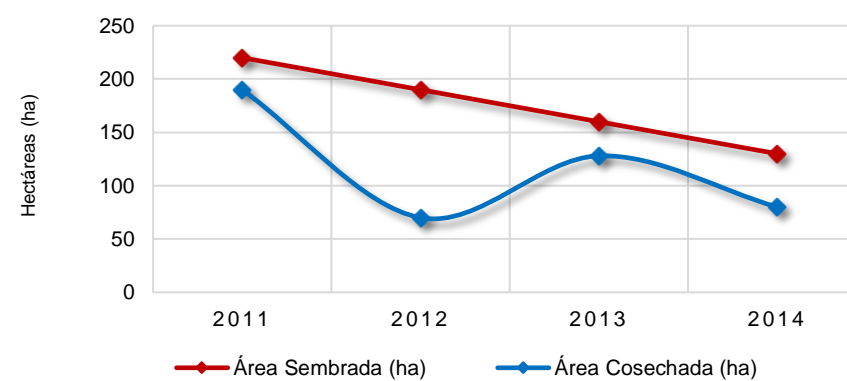

Producción y Rendimiento del Cultivo de Plátano 2011-2014

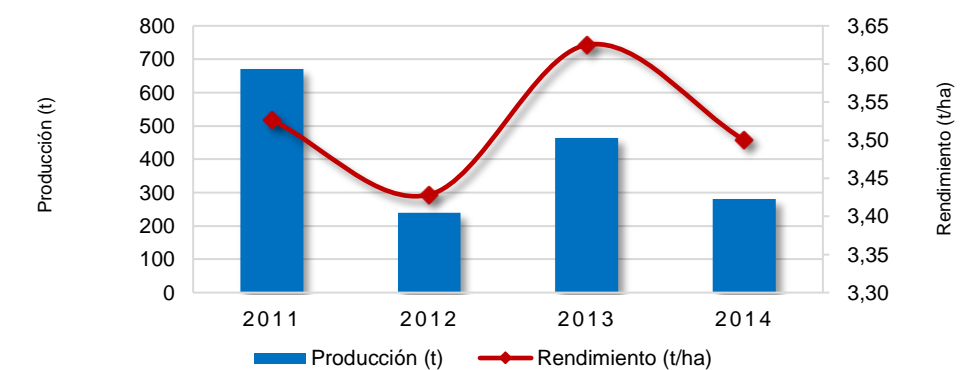

Área Sembrada y Área Cosechada del Cultivo de Maíz Tradicional 2011-2014

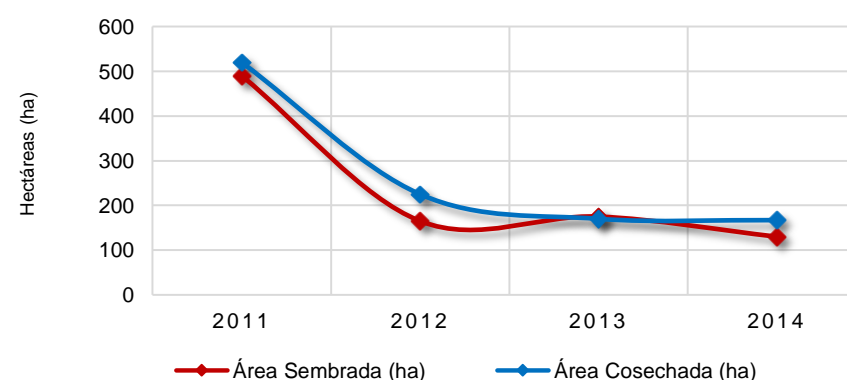

Producción y Rendimiento del Cultivo de Maíz Tradicional 2011-2014

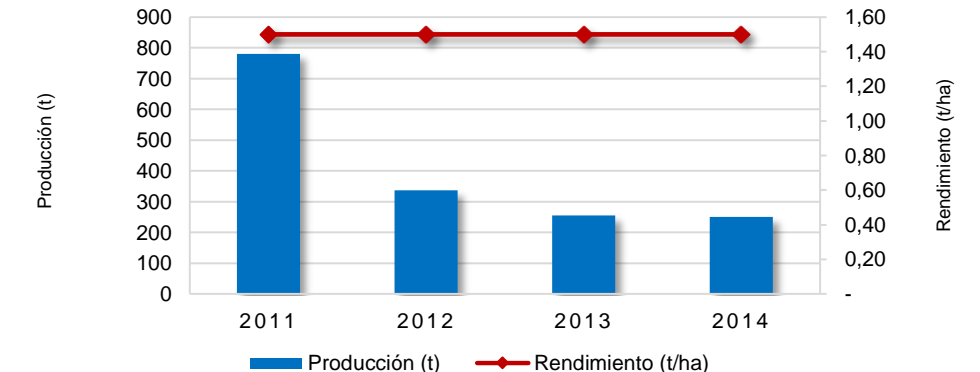

# Amazonas

## Área Sembrada, Área Cosechada, Producción y Rendimiento del Cultivo de Yuca en Amazonas Año 2014

Municipio	Área Sembrada (ha)	Área Cosechada (ha)	Producción (t) *	Rendimiento (t/ha)
<b>TOTAL</b>	<b>295</b>	<b>235</b>	<b>470</b>	<b>2,0</b>
Leticia	150	110	220	2,0
Puerto Nariño	145	125	250	2,0

FUENTE: Ministerio de Agricultura y Desarrollo Rural. Secretarías de Agricultura Departamentales. Alcaldías Municipales. \* Producción expresada en Tuberculo Fresco

### Municipios con Área Sembrada del Cultivo de Yuca en 2014

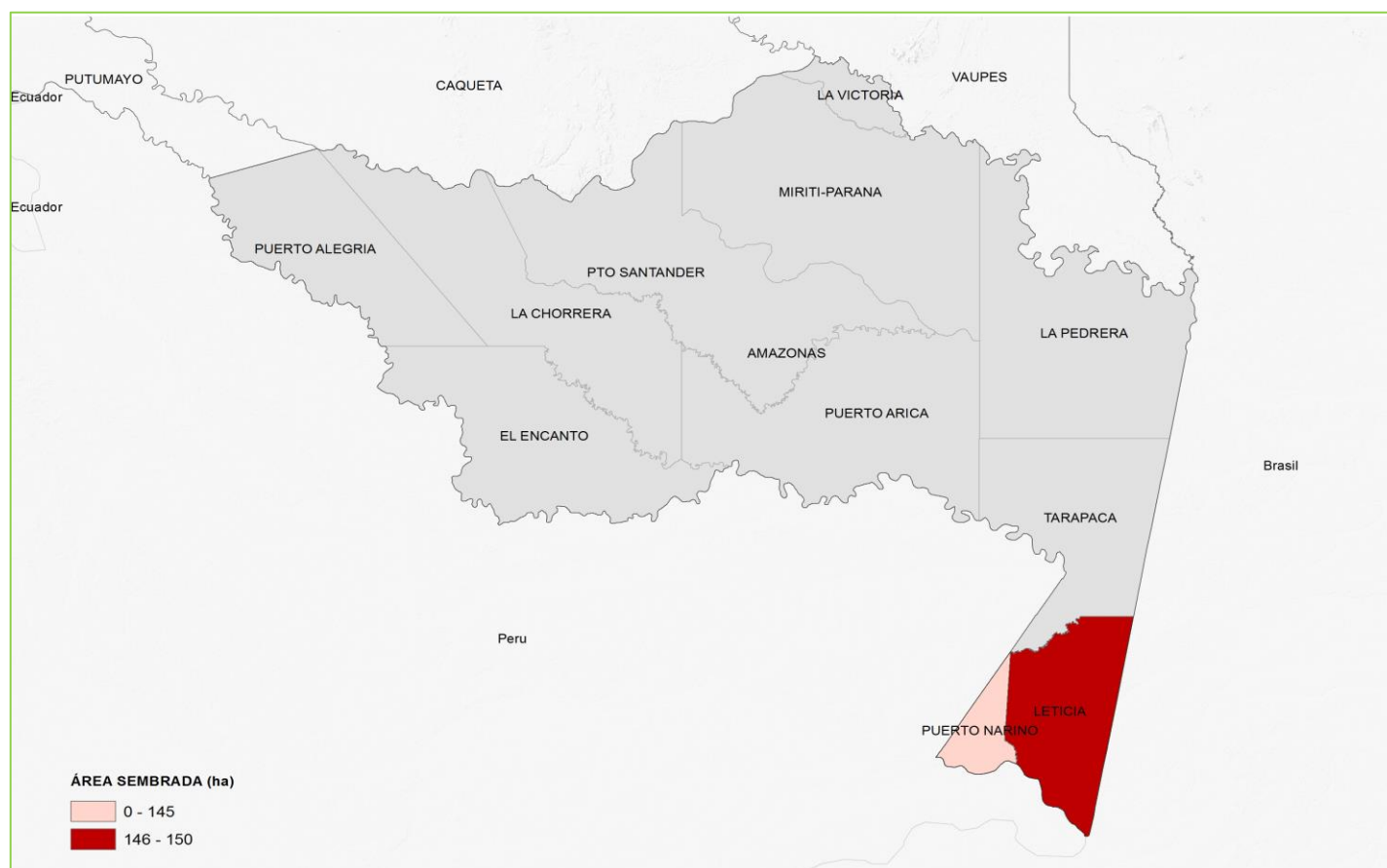

## Área Sembrada, Área Cosechada, Producción y Rendimiento del Cultivo de Plátano en Amazonas Año 2014

Municipio	Área Sembrada (ha)	Área Cosechada (ha)	Producción (t) *	Rendimiento (t/ha)
<b>TOTAL</b>	<b>130</b>	<b>80</b>	<b>280</b>	<b>3,5</b>
Puerto Nariño	90	40	160	4,0
Leticia	40	40	120	3,0

FUENTE: Ministerio de Agricultura y Desarrollo Rural. Secretarías de Agricultura Departamentales. Alcaldías Municipales. \* Producción expresada en Fruto Fresco

### Municipios con Área Sembrada del Cultivo de Plátano en 2014

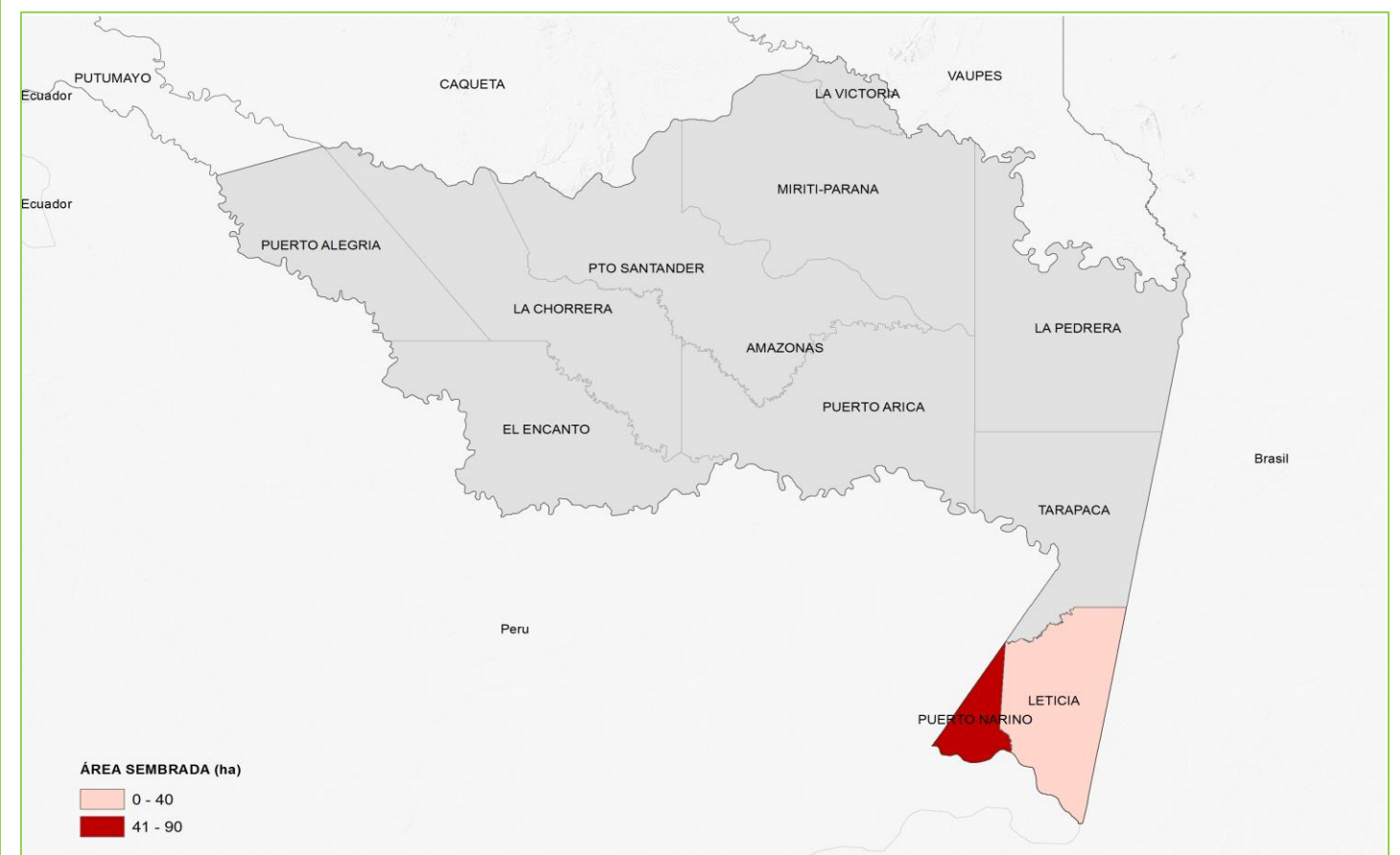

# Amazonas

## Área Sembrada, Área Cosechada, Producción y Rendimiento del Cultivo de Maíz Tradicional en Amazonas Año 2014

Municipio	Área Sembrada (ha)	Área Cosechada (ha)	Producción (t) *	Rendimiento (t/ha)
<b>TOTAL</b>	<b>130</b>	<b>167</b>	<b>251</b>	<b>1,5</b>
Leticia	75	95	143	1,5
Puerto Nariño	55	72	108	1,5

FUENTE: Ministerio de Agricultura y Desarrollo Rural. Secretarías de Agricultura Departamentales. Alcaldías Municipales. \* Producción expresada en Grano Seco

### Municipios con Área Sembrada del Cultivo de Maíz Tradicional en 2014

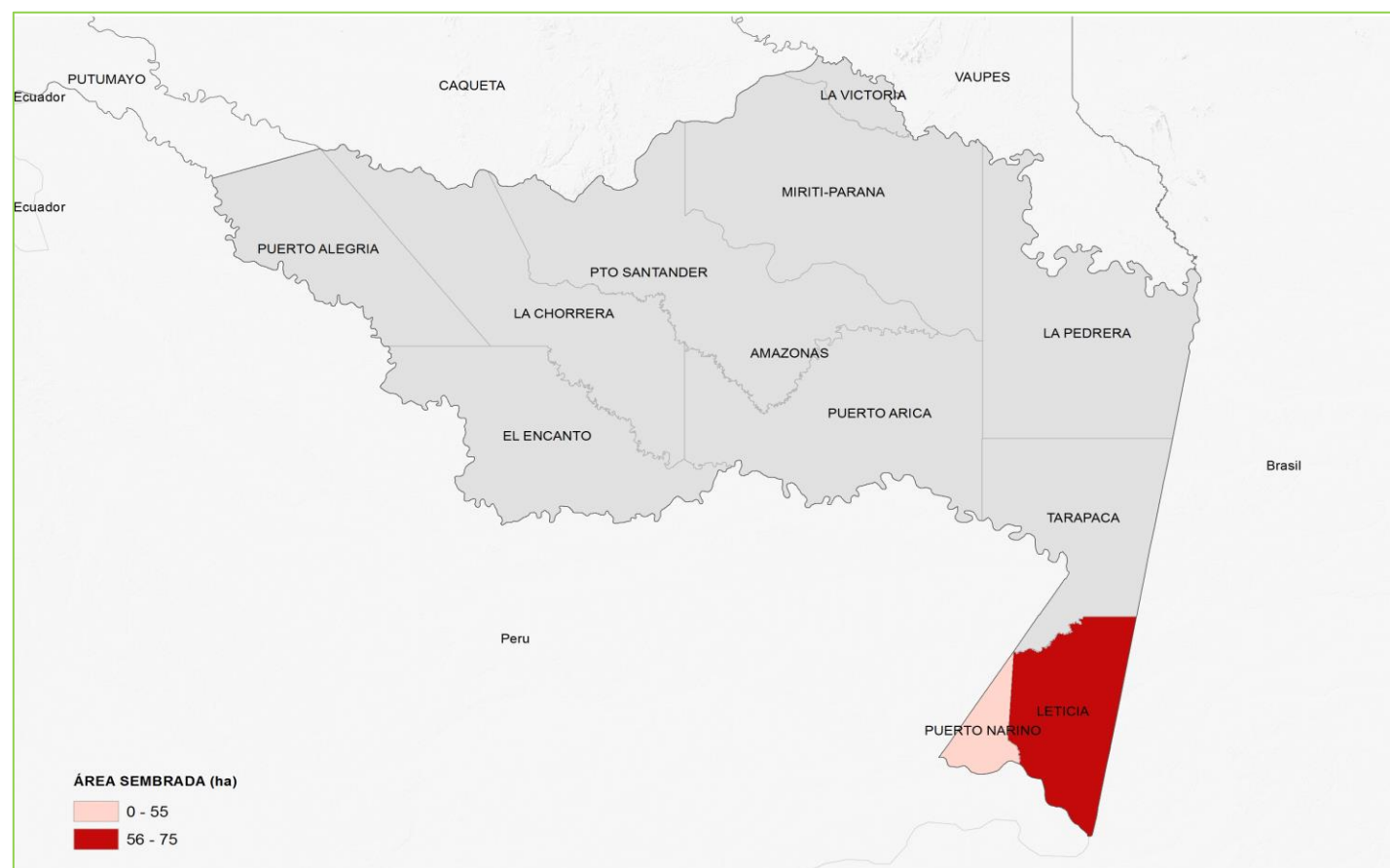

## Área Sembrada, Área Cosechada, Producción y Rendimiento del Cultivo de Copoazú en Amazonas Año 2014

Municipio	Área Sembrada (ha)	Área Cosechada (ha)	Producción (t) *	Rendimiento (t/ha)
<b>TOTAL</b>	<b>65</b>	<b>52</b>	<b>286</b>	<b>5,5</b>
Leticia	37	27	149	5,5
Puerto Nariño	28	25	138	5,5

FUENTE: Ministerio de Agricultura y Desarrollo Rural. Secretarías de Agricultura Departamentales. Alcaldías Municipales. \* Producción expresada en Fruto Fresco

### Municipios con Área Sembrada del Cultivo de Copoazú en 2014

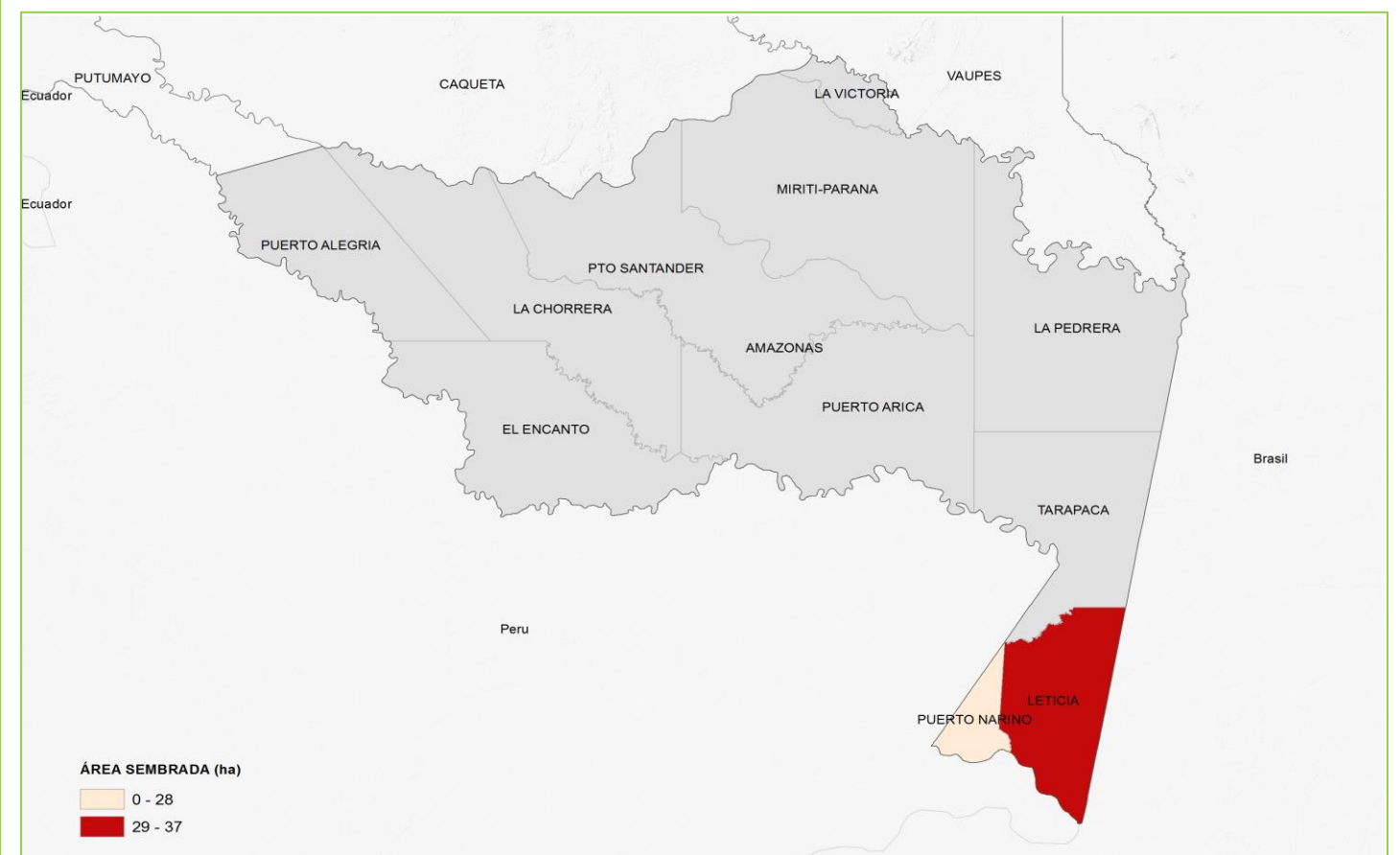

### Principales Cultivos por Área Sembrada en el Año 2014

Cultivo	Área Sembrada (ha)		Variación (%)	Participación (%)	Área Cosechada (ha)		Variación (%)	Participación (%)	Producción (t)		Variación (%)	Participación (%)	Rendimiento (t/ha)		Variación (%)
	2013	2014			2013	2014			2013	2014			2013	2014	
<b>TOTAL</b>	<b>435.115</b>	<b>427.491</b>	<b>- 1,8</b>	<b>100,0</b>	<b>376.091</b>	<b>374.747</b>	<b>-0,4</b>	<b>100,0</b>	<b>3.036.829</b>	<b>2.877.809</b>	<b>-5,2</b>	<b>100,0</b>	<b>8,07</b>	<b>7,68</b>	<b>-4,9</b>
Café	137.126	130.939	-4,5	30,6	109.756	110.116	0,3	29,4	102.403	111.453	8,8	3,9	0,93	1,01	8,5
Plátano	60.688	62.104	2,3	14,5	56.266	57.993	3,1	15,5	398.446	422.841	6,1	14,7	7,08	7,29	3,0
Caña Panelera	39.542	39.116	-1,1	9,2	38.300	37.211	-2,8	9,9	161.217	158.786	-1,5	5,5	4,21	4,27	1,4
Banano	38.987	37.492	-3,8	8,8	38.607	37.173	-3,7	9,9	1.276.384	1.100.936	-13,7	38,3	33,06	29,62	-10,4
Maíz Tradicional	34.003	32.292	-5,0	7,6	32.542	31.214	-4,1	8,3	48.817	49.203	0,8	1,7	1,50	1,58	5,1
Cacao	18.822	19.737	4,9	4,6	13.782	14.889	8,0	4,0	7.725	8.839	14,4	0,3	0,56	0,59	5,9
Frijol	15.701	15.271	-2,7	3,6	14.976	14.316	-4,4	3,8	20.391	19.264	-5,5	0,7	1,36	1,35	-1,2
Arroz Secano Manual	13.342	14.781	10,8	3,5	13.221	13.550	2,5	3,6	20.153	20.766	3,0	0,7	1,52	1,53	0,5
Caucho	8.950	9.531	6,5	2,2	1.503	2.663	77,2	0,7	2.693	4.807	78,5	0,2	1,79	1,80	0,8
Papa	9.984	9.083	-9,0	2,1	10.015	8.836	-11,8	2,4	169.618	152.991	-9,8	5,3	16,94	17,31	2,2
Otros Cultivos	57.971	57.144	-1,4	13,4	47.125	46.786	-0,7	12,5	828.983	827.923	-0,1	28,8	17,59	17,70	0,6

FUENTE: Ministerio de Agricultura y Desarrollo Rural. Secretarías de Agricultura Departamentales. Alcaldías Municipales.

Participación de los Principales Cultivos por Área Sembrada en el Año 2014

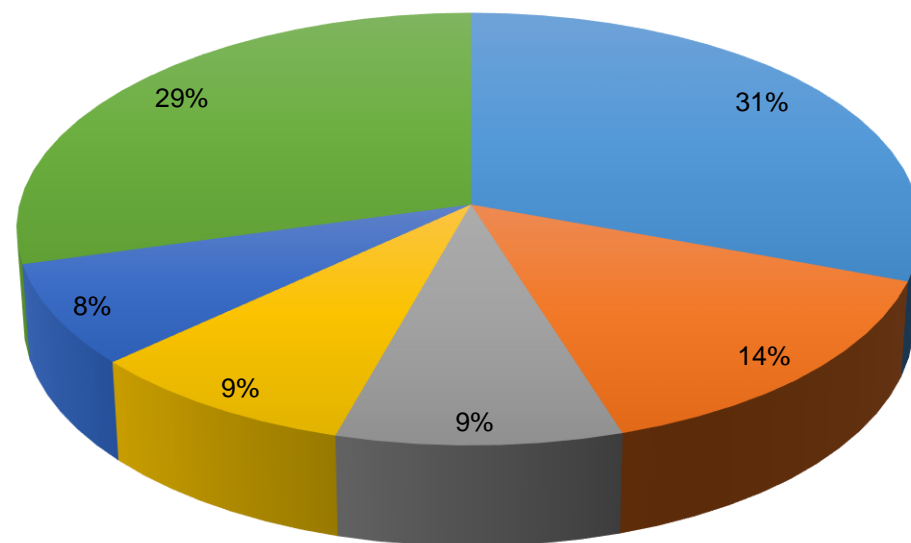

■ Café      ■ Plátano      ■ Caña Panelera  
■ Banano      ■ Maíz Tradicional      ■ Resto Agrícola

Área Sembrada y Área Cosechada del Cultivo de Café 2011-2014

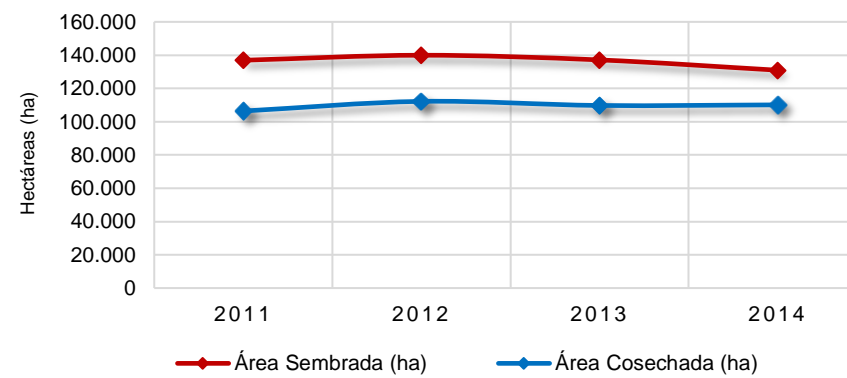

Producción y Rendimiento del Cultivo de Café 2011-2014

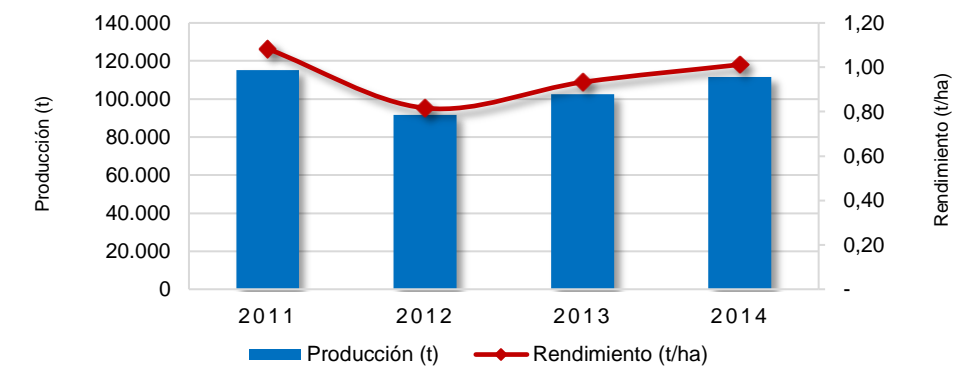

Área Sembrada y Área Cosechada del Cultivo de Plátano 2011-2014

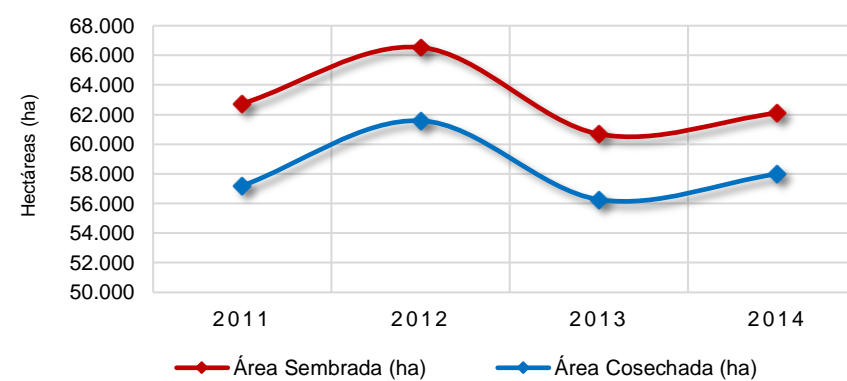

Producción y Rendimiento del Cultivo de Plátano 2011-2014

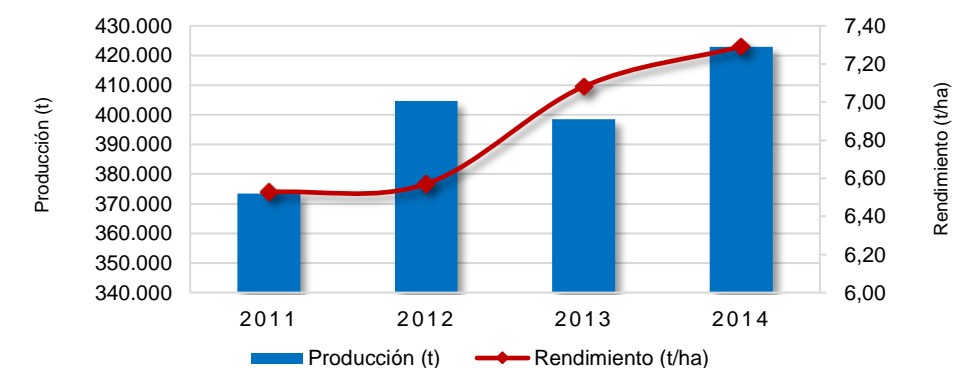

Área Sembrada y Área Cosechada del Cultivo de Caña Panelera 2011-2014

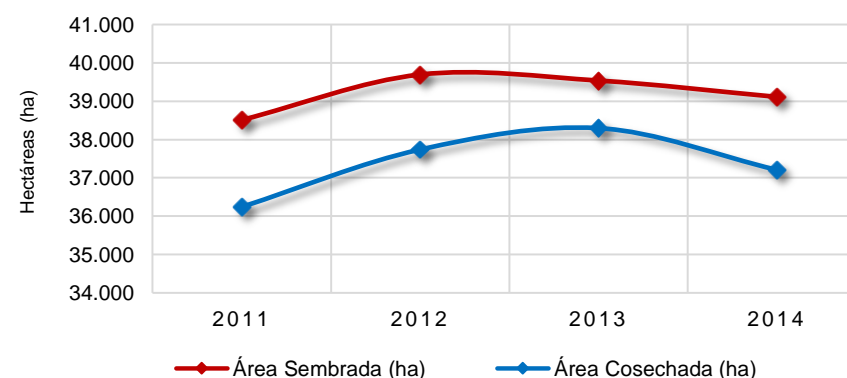

Producción y Rendimiento del Cultivo de Caña Panelera 2011-2014

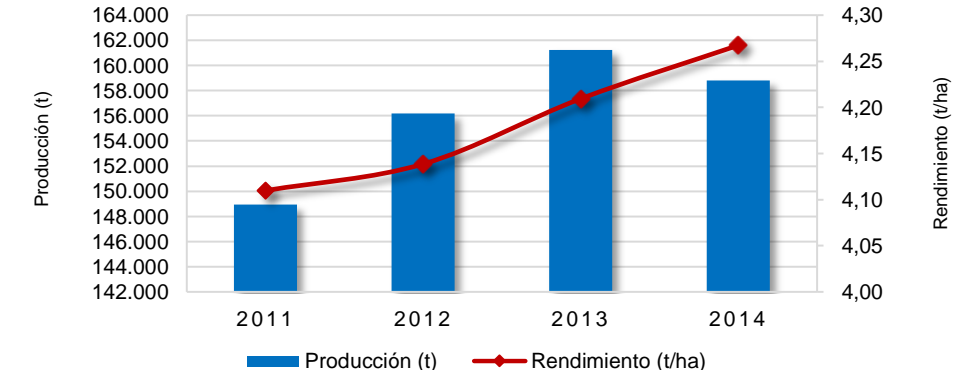

# Antioquia

## Área Sembrada, Área Cosechada, Producción y Rendimiento del Cultivo de Café en Antioquia Año 2014

Municipio	Área Sembrada (ha)	Área Cosechada (ha)	Producción (t) *	Rendimiento (t/ha)
<b>TOTAL</b>	<b>130.939</b>	<b>110.116</b>	<b>111.453</b>	<b>1,0</b>
Andes	10.646	8.544	7.514	0,9
Ciudad Bolívar	10.514	8.455	10.296	1,2
Salgar	8.256	6.772	9.163	1,4
Concordia	7.313	5.676	8.448	1,5
Betania	6.541	4.978	6.062	1,2
Betulia	6.521	5.527	8.226	1,5
Abejorral	3.652	3.182	1.938	0,6
Ituango	3.193	2.741	3.245	1,2
Cañasgordas	2.692	2.454	2.989	1,2
Fredonia	2.582	2.039	2.759	1,4
Otros Municipios	69.029	59.747	50.813	0,9

FUENTE: Ministerio de Agricultura y Desarrollo Rural. Secretarías de Agricultura Departamentales. Alcaldías Municipales. \* Producción expresada en Café Verde

### Municipios con Área Sembrada del Cultivo de Café en 2014

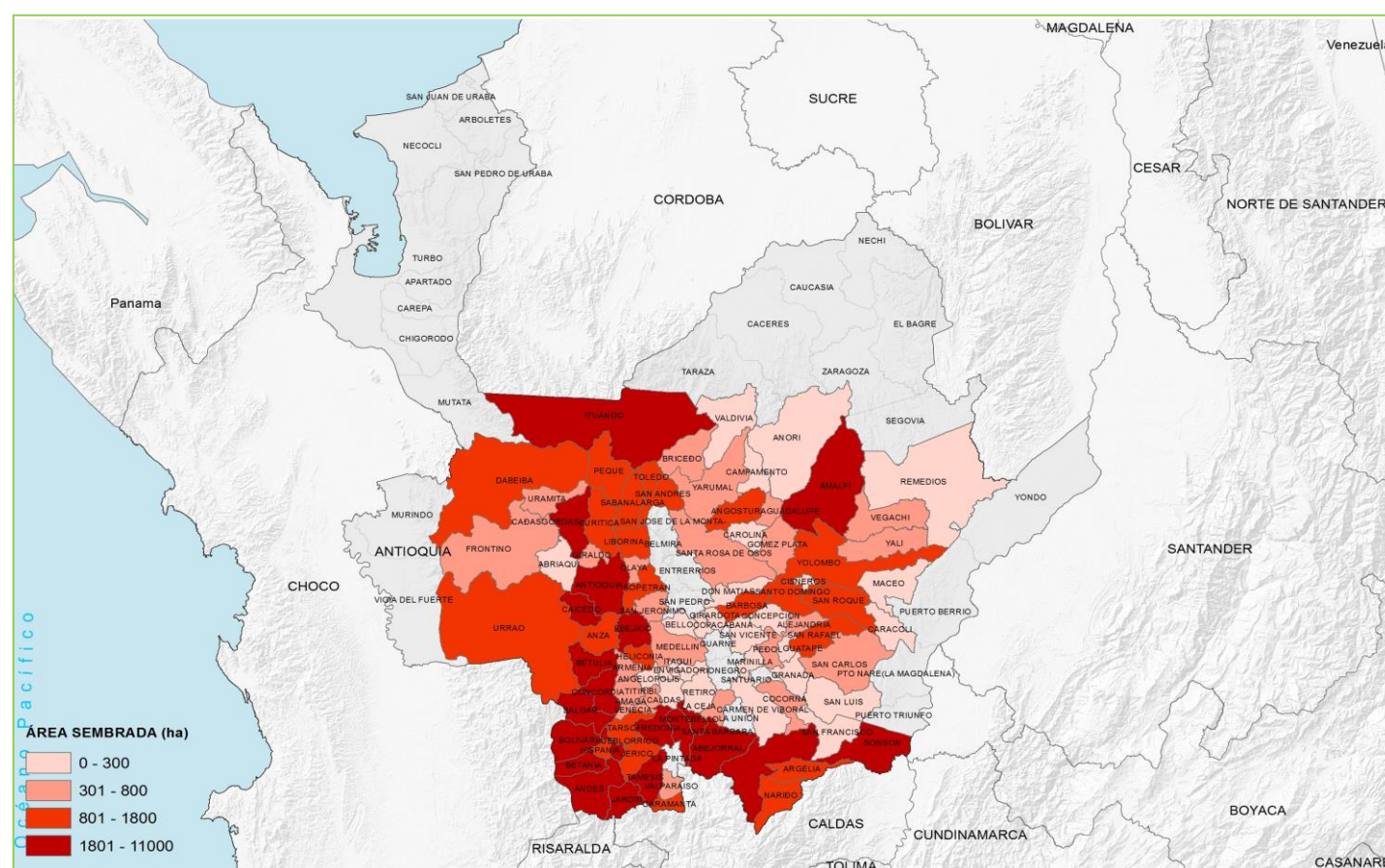

## Área Sembrada, Área Cosechada, Producción y Rendimiento del Cultivo de Plátano en Antioquia Año 2014

Municipio	Área Sembrada (ha)	Área Cosechada (ha)	Producción (t) *	Rendimiento (t/ha)
<b>TOTAL</b>	<b>62.104</b>	<b>57.993</b>	<b>422.841</b>	<b>7,3</b>
Turbo	17.933	16.937	149.032	8,8
San Juan de Urabá	5.829	5.669	48.311	8,5
Necoclí	2.764	2.279	19.057	8,4
Andes	2.564	2.514	20.112	8,0
Arboletes	2.218	2.138	19.242	9,0
Abejorral	2.060	2.008	9.036	4,5
Sonsón	1.906	1.706	12.795	7,5
Jericó	1.639	1.634	13.072	8,0
Ebéjico	1.434	1.434	4.445	3,1
Vigía del Fuerte	1.392	1.190	6.188	5,2
Otros Municipios	22.365	20.484	121.551	5,9

FUENTE: Ministerio de Agricultura y Desarrollo Rural. Secretarías de Agricultura Departamentales. Alcaldías Municipales. \* Producción expresada en Fruto Fresco

### Municipios con Área Sembrada del Cultivo de Plátano en 2014

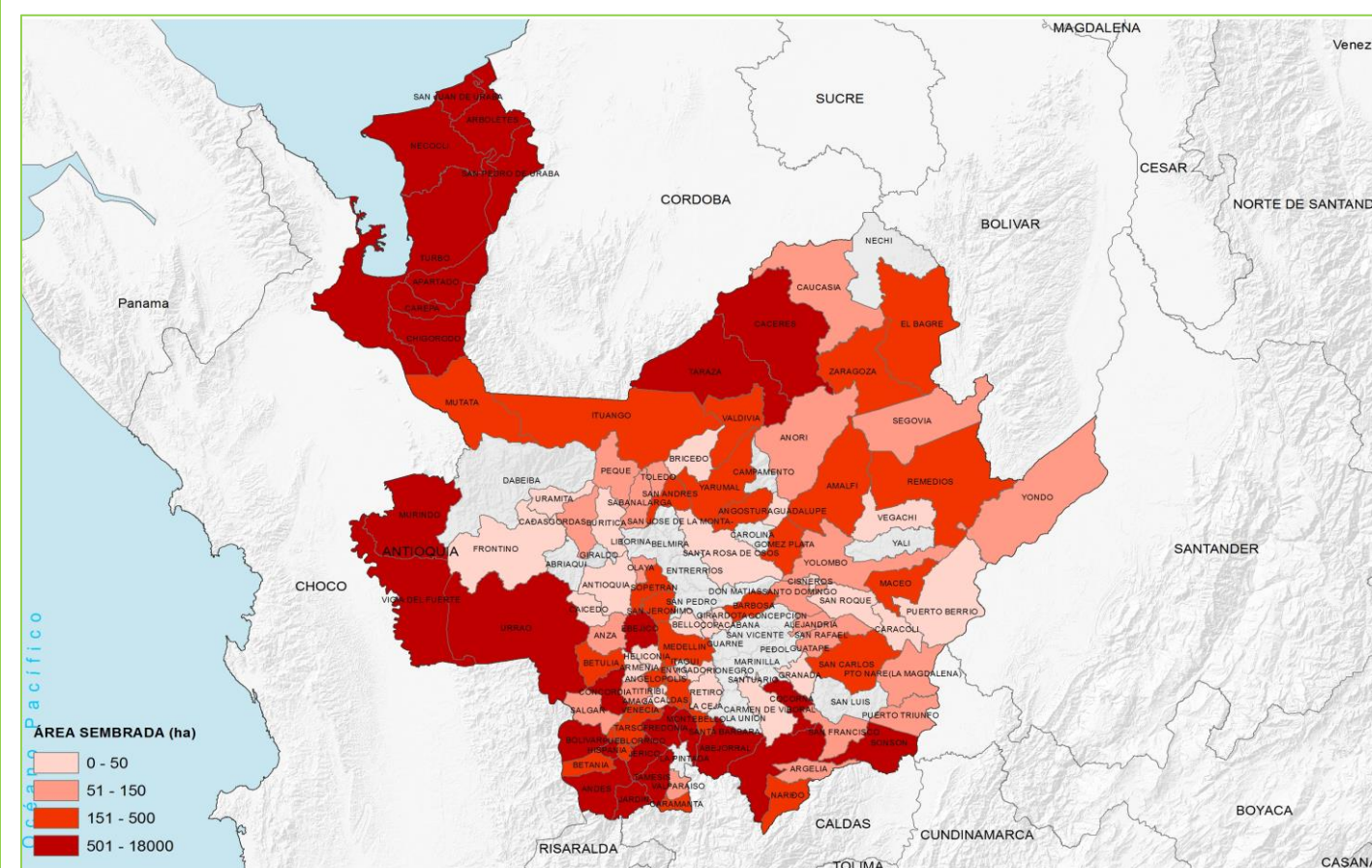

# Antioquia

## Área Sembrada, Área Cosechada, Producción y Rendimiento del Cultivo de Caña Panelera en Antioquia Año 2014

Municipio	Área Sembrada (ha)	Área Cosechada (ha)	Producción (t) *	Rendimiento (t/ha)
<b>TOTAL</b>	<b>39.116</b>	<b>37.211</b>	<b>158.786</b>	<b>4,3</b>
Yolombó	4.508	4.348	17.392	4,0
Campamento	3.863	3.860	15.440	4,0
San Roque	3.012	2.995	14.975	5,0
Frontino	1.977	1.797	16.173	9,0
Santo Domingo	1.835	1.830	6.771	3,7
Vegachí	1.520	1.510	6.040	4,0
Angostura	1.438	1.315	5.918	4,5
Yalí	1.144	1.067	4.802	4,5
Nariño	1.085	993	4.766	4,8
Barbosa	1.017	709	4.254	6,0
Otros Municipios	17.717	16.787	62.255	3,7

FUENTE: Ministerio de Agricultura y Desarrollo Rural. Secretarías de Agricultura Departamentales. Alcaldías Municipales. \* Producción expresada en Panela

### Municipios con Área Sembrada del Cultivo de Caña Panelera en 2014

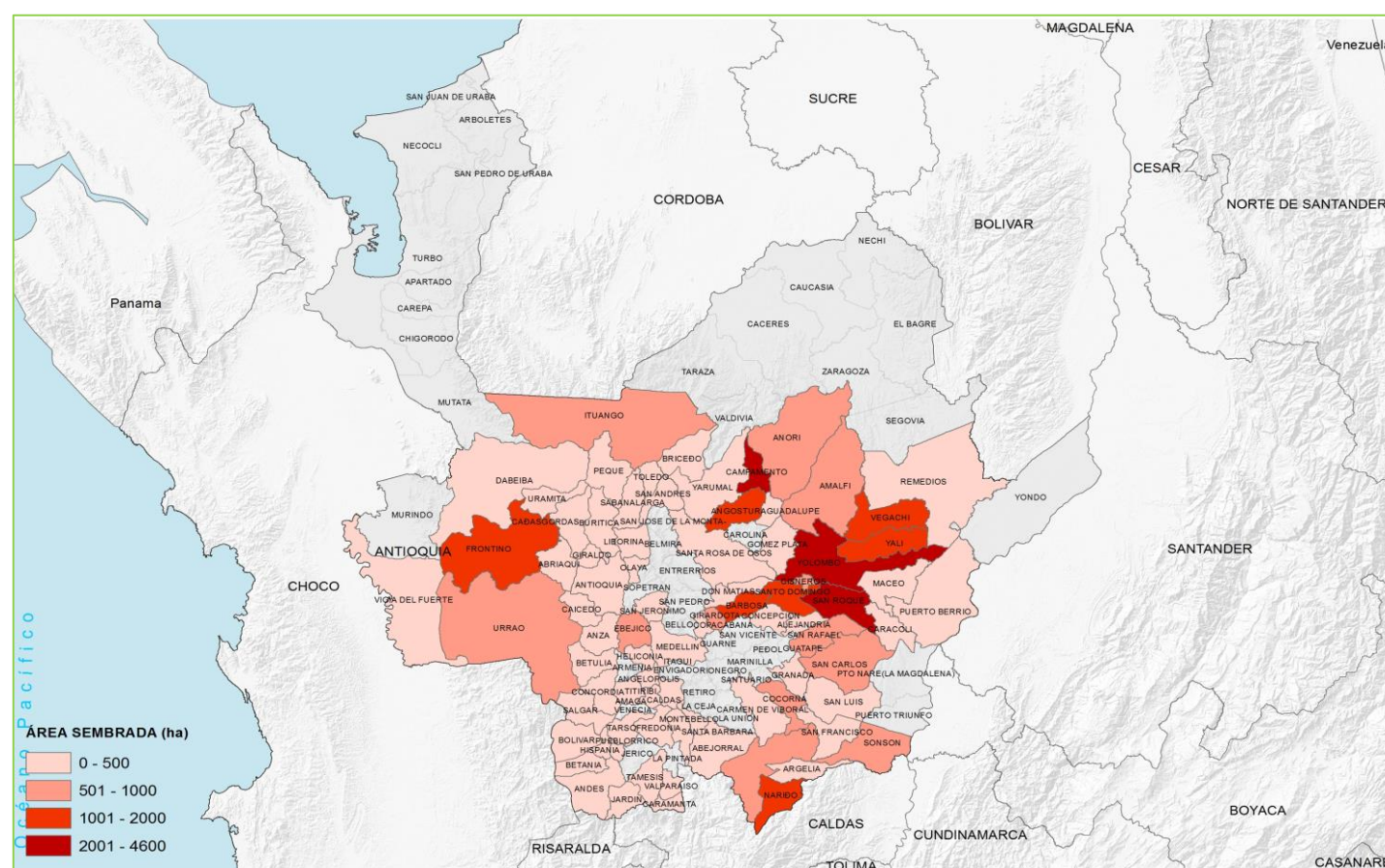

## Área Sembrada, Área Cosechada, Producción y Rendimiento del Cultivo de Banano en Antioquia Año 2014

Municipio	Área Sembrada (ha)	Área Cosechada (ha)	Producción (t) *	Rendimiento (t/ha)
<b>TOTAL</b>	<b>35.330</b>	<b>35.107</b>	<b>1.066.473</b>	<b>30,4</b>
Carepa	11.320	11.320	349.907	30,9
Turbo	10.085	10.085	311.734	30,9
Apartadó	8.678	8.678	268.261	30,9
Chigorodó	4.219	4.219	130.418	30,9
Jardín	357	235	3.173	13,5
Liborina	258	258	645	2,5
Andes	177	157	1.413	9,0
Caramanta	91	41	74	1,8
Concordia	59	28	196	7,0
Betania	36	36	450	12,5
Otros Municipios	50	50	204	4,1

FUENTE: Ministerio de Agricultura y Desarrollo Rural. Secretarías de Agricultura Departamentales. Alcaldías Municipales. \* Producción expresada en Fruto Fresco

### Municipios con Área Sembrada del Cultivo de Banano en 2014

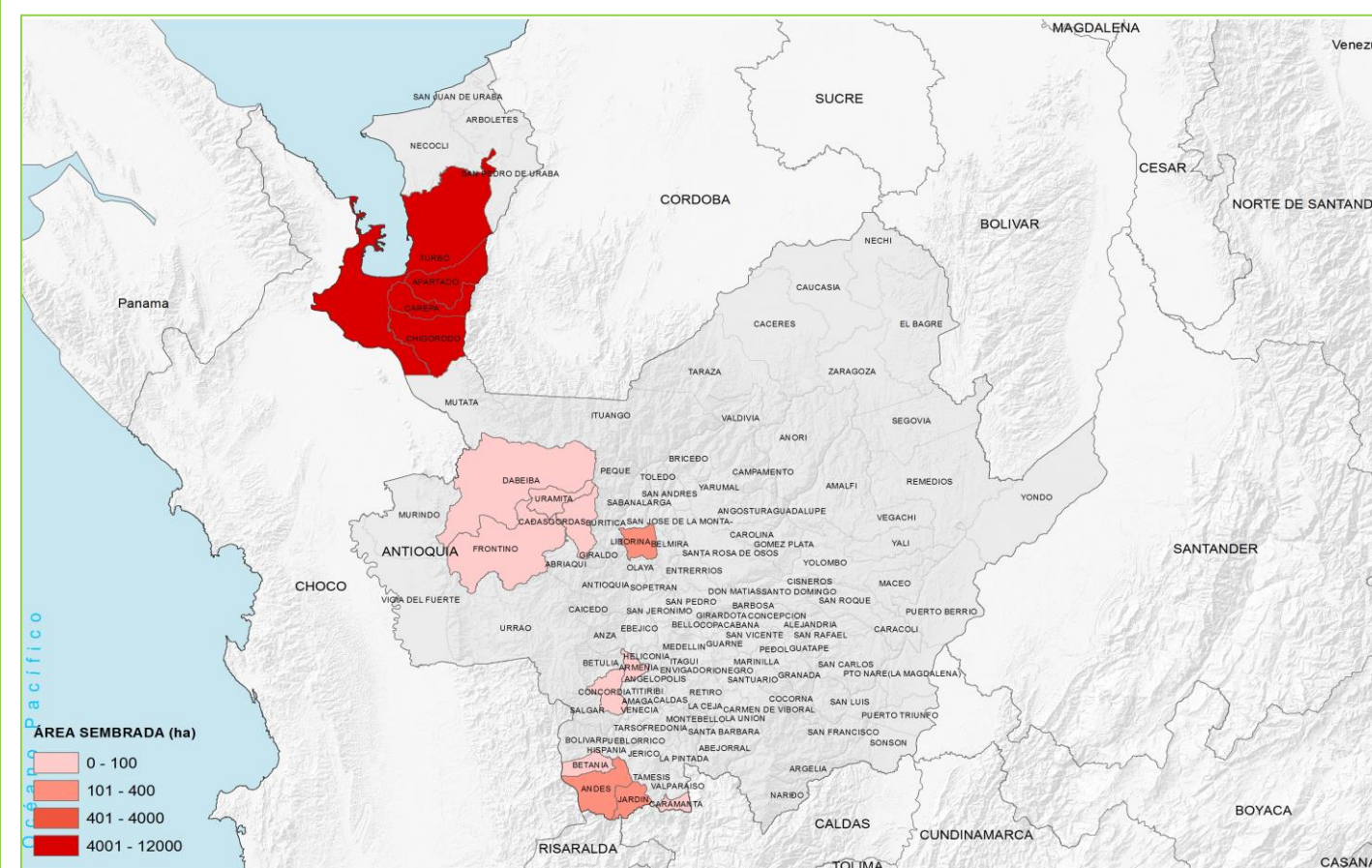

## Principales Cultivos por Área Sembrada en el Año 2014

Cultivo	Área Sembrada (ha)		Variación (%)	Participación (%)	Área Cosechada (ha)		Variación (%)	Participación (%)	Producción (t)		Variación (%)	Participación (%)	Rendimiento (t/ha)		Variación (%)
	2013	2014			2013	2014			2013	2014			2013	2014	
<b>TOTAL</b>	<b>89.130</b>	<b>85.182</b>	<b>- 4,4</b>	<b>100,0</b>	<b>79.041</b>	<b>78.355</b>	<b>-0,9</b>	<b>100,0</b>	<b>611.815</b>	<b>638.115</b>	<b>4,3</b>	<b>100,0</b>	<b>7,74</b>	<b>8,14</b>	<b>5,2</b>
Plátano	31.137	30.145	-3,2	35,4	27.525	27.984	1,7	35,7	385.193	408.700	6,1	64,0	13,99	14,60	4,4
Maíz Tradicional	18.295	16.883	-7,7	19,8	18.621	15.308	-17,8	19,5	24.229	20.144	-16,9	3,2	1,30	1,32	1,1
Cacao	15.596	15.059	-3,4	17,7	12.620	12.145	-3,8	15,5	7.572	8.396	10,9	1,3	0,60	0,69	15,2
Arroz Mecanizado	14.428	12.944	-10,3	15,2	11.868	14.303	20,5	18,3	41.197	48.674	18,1	7,6	3,47	3,40	-2,0
Yuca	7.497	7.389	-1,4	8,7	6.942	6.618	-4,7	8,4	136.344	130.306	-4,4	20,4	19,64	19,69	0,3
Caña Miel	793	803	1,3	0,9	625	692	10,7	0,9	732	809	10,5	0,1	1,17	1,17	-0,2
Cítricos	493	580	17,6	0,7	343	391	14,0	0,5	8.260	8.875	7,4	1,4	24,08	22,70	-5,7
Aguacate	309	311	0,6	0,4	160	194	21,3	0,2	2.500	3.010	20,4	0,5	15,63	15,52	-0,7
Papaya	200	286	43,0	0,3	107	174	62,6	0,2	2.395	3.782	57,9	0,6	22,38	21,74	-2,9
Caña Panelera	15	249	1.560,0	0,3	8	218	2.625,0	0,3	28	275	881,1	0,0	3,50	1,26	-64,0
Otros Cultivos	367	533	45,2	0,6	222	328	47,7	0,4	3.366	5.145	52,9	0,8	15,16	15,69	3,5

FUENTE: Ministerio de Agricultura y Desarrollo Rural. Secretarías de Agricultura Departamentales. Alcaldías Municipales.

### Participación de los Principales Cultivos por Área Sembrada en el Año 2014

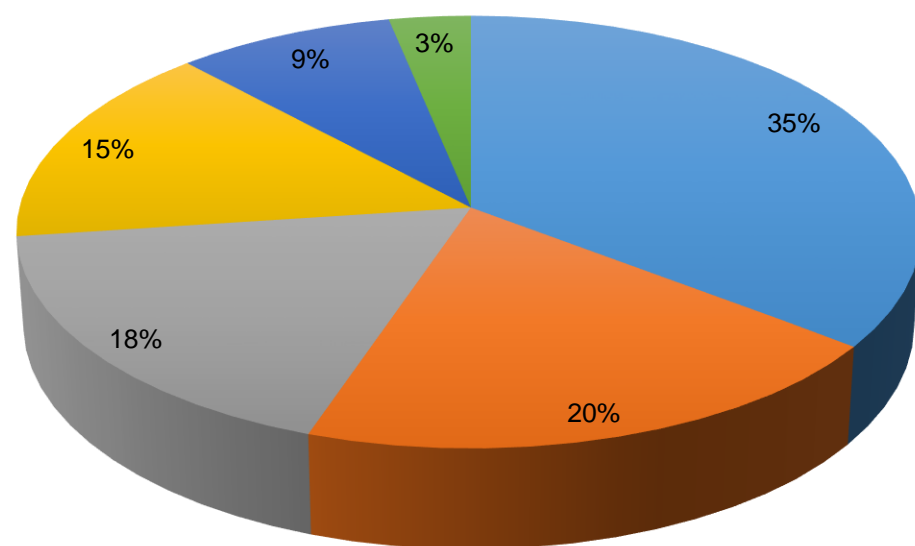

■ Plátano ■ Maíz Tradicional ■ Cacao  
■ Arroz Mecanizado ■ Yuca ■ Resto Agrícola

Área Sembrada y Área Cosechada del Cultivo de Plátano 2011-2014

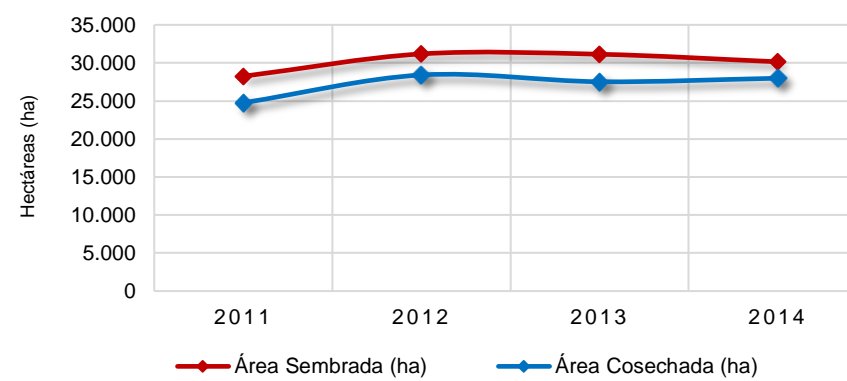

Producción y Rendimiento del Cultivo de Plátano 2011-2014

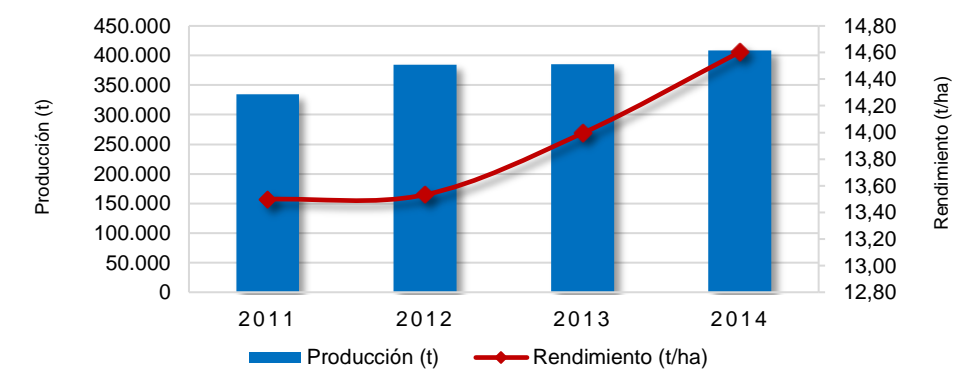

Área Sembrada y Área Cosechada del Cultivo de Maíz Tradicional 2011-2014

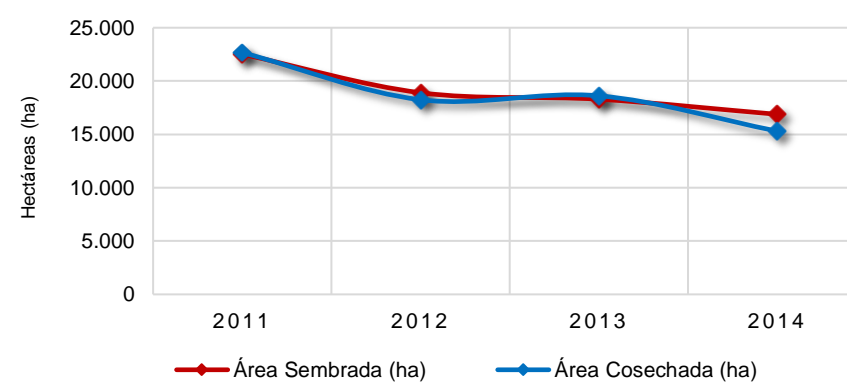

Producción y Rendimiento del Cultivo de Maíz Tradicional 2011-2014

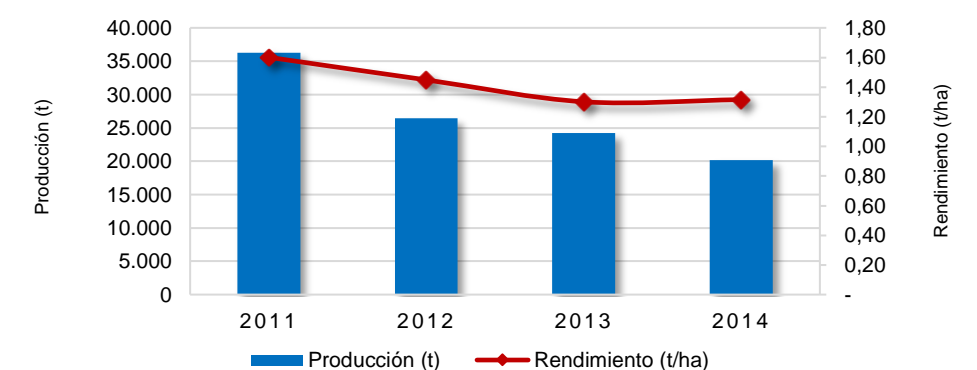

Área Sembrada y Área Cosechada del Cultivo de Cacao 2011-2014

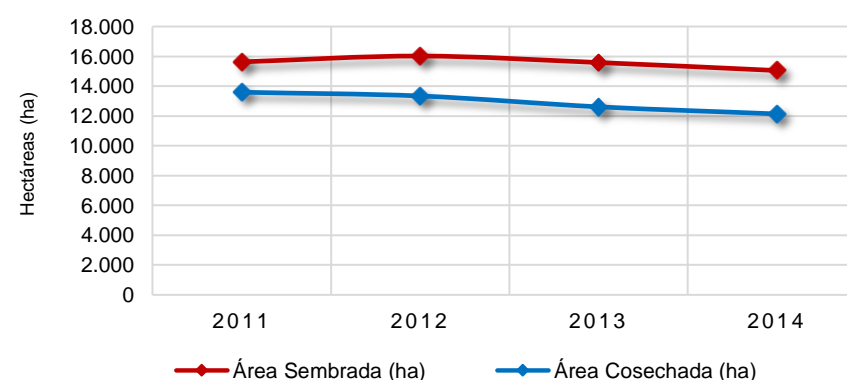

Producción y Rendimiento del Cultivo de Cacao 2011-2014

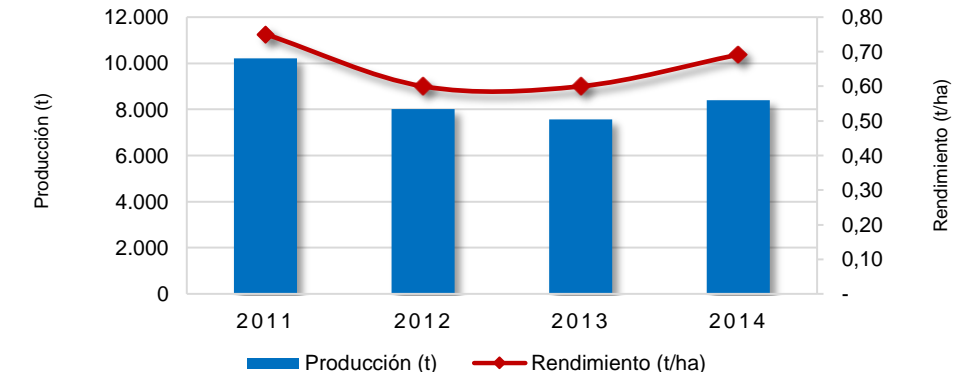

# Arauca

## Área Sembrada, Área Cosechada, Producción y Rendimiento del Cultivo de Plátano en Arauca Año 2014

Municipio	Área Sembrada (ha)	Área Cosechada (ha)	Producción (t) *	Rendimiento (t/ha)
<b>TOTAL</b>	<b>30.145</b>	<b>27.984</b>	<b>408.700</b>	<b>14,6</b>
Tame	18.379	18.000	252.000	14,0
Araucuita	3.724	3.660	58.560	16,0
Fortul	3.550	3.050	48.800	16,0
Saravena	3.000	2.100	33.600	16,0
Arauca	1.020	800	12.000	15,0
Puerto Rondón	416	320	3.200	10,0
Cravo Norte	56	54	540	10,0

FUENTE: Ministerio de Agricultura y Desarrollo Rural. Secretarías de Agricultura Departamentales. Alcaldías Municipales. \* Producción expresada en Fruto Fresco

### Municipios con Área Sembrada del Cultivo de Plátano en 2014

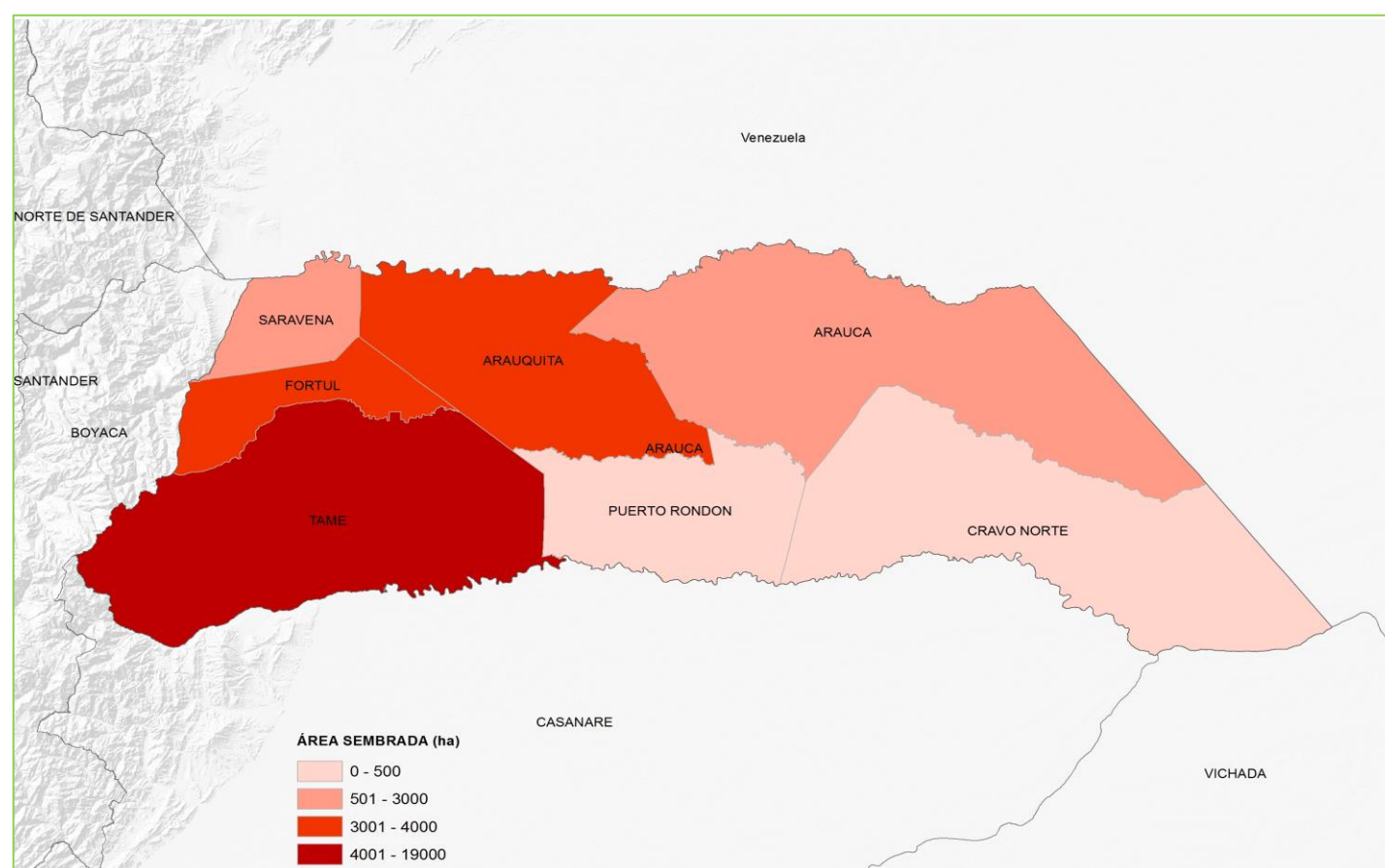

## Área Sembrada, Área Cosechada, Producción y Rendimiento del Cultivo de Maíz Tradicional en Arauca Año 2014

Municipio	Área Sembrada (ha)	Área Cosechada (ha)	Producción (t) *	Rendimiento (t/ha)
<b>TOTAL</b>	<b>16.883</b>	<b>15.308</b>	<b>20.144</b>	<b>1,3</b>
Tame	5.210	4.800	6.450	1,3
Arauca	4.600	4.000	4.612	1,2
Araucuita	3.676	3.550	5.325	1,5
Fortul	1.720	1.565	1.724	1,1
Saravena	1.500	1.240	1.860	1,5
Puerto Rondón	128	119	137	1,1
Cravo Norte	49	34	36	1,1

FUENTE: Ministerio de Agricultura y Desarrollo Rural. Secretarías de Agricultura Departamentales. Alcaldías Municipales. \* Producción expresada en Grano Seco

### Municipios con Área Sembrada del Cultivo de Maíz Tradicional en 2014

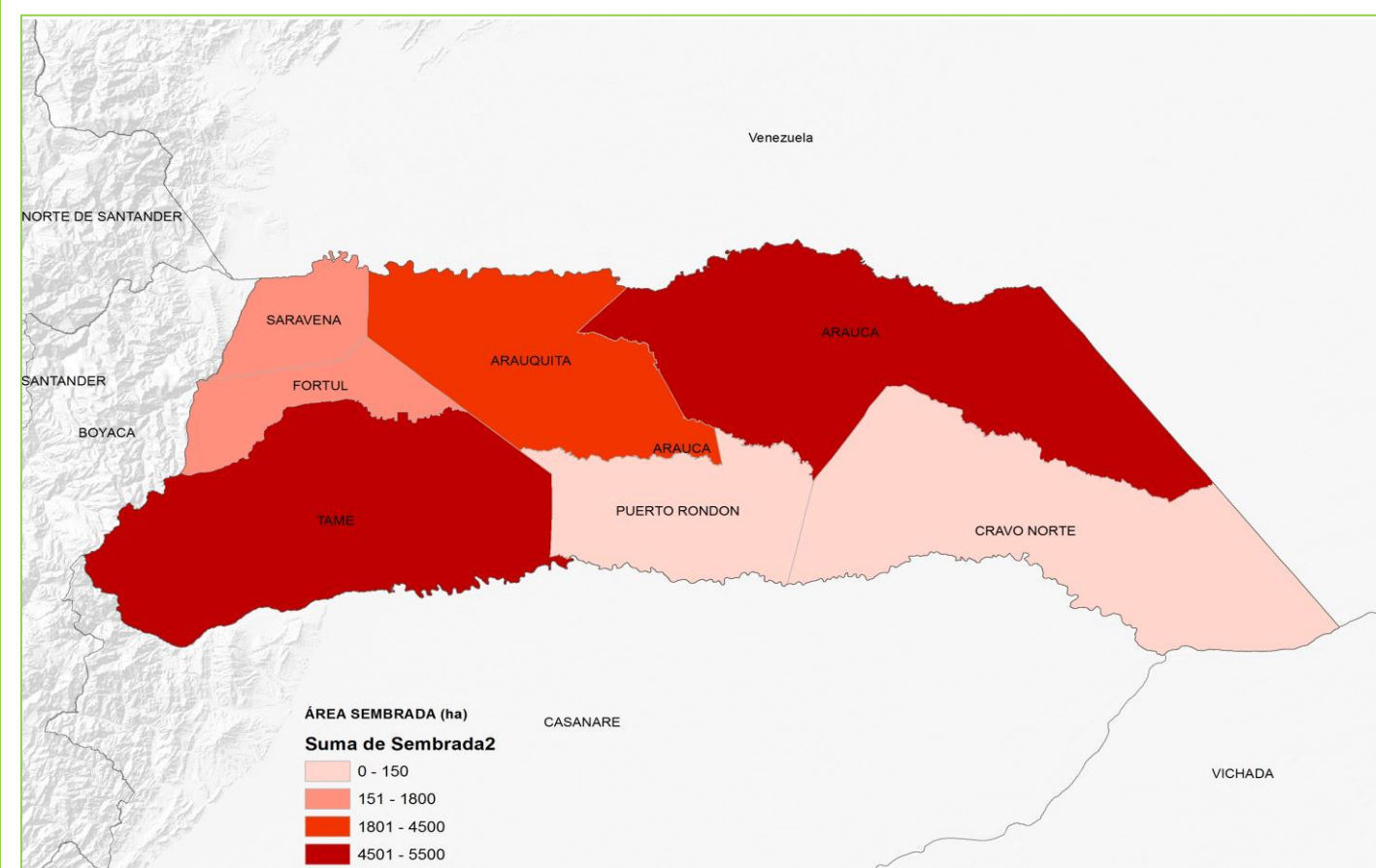



# Arauca

## Área Sembrada, Área Cosechada, Producción y Rendimiento del Cultivo de Cacao en Arauca Año 2014

Municipio	Área Sembrada (ha)	Área Cosechada (ha)	Producción (t) *	Rendimiento (t/ha)
<b>TOTAL</b>	<b>15.059</b>	<b>12.145</b>	<b>8.396</b>	<b>0,7</b>
Araucquita	5.933	4.891	3.424	0,7
Saravena	3.623	2.929	2.050	0,7
Tame	3.335	2.635	1.845	0,7
Fortul	1.338	1.054	632	0,6
Arauca	775	636	445	0,7
Puerto Rondón	48			
Cravo Norte	8			

FUENTE: Ministerio de Agricultura y Desarrollo Rural. Secretarías de Agricultura Departamentales. Alcaldías Municipales. \* Producción expresada en Grano Seco

### Municipios con Área Sembrada del Cultivo de Cacao en 2014

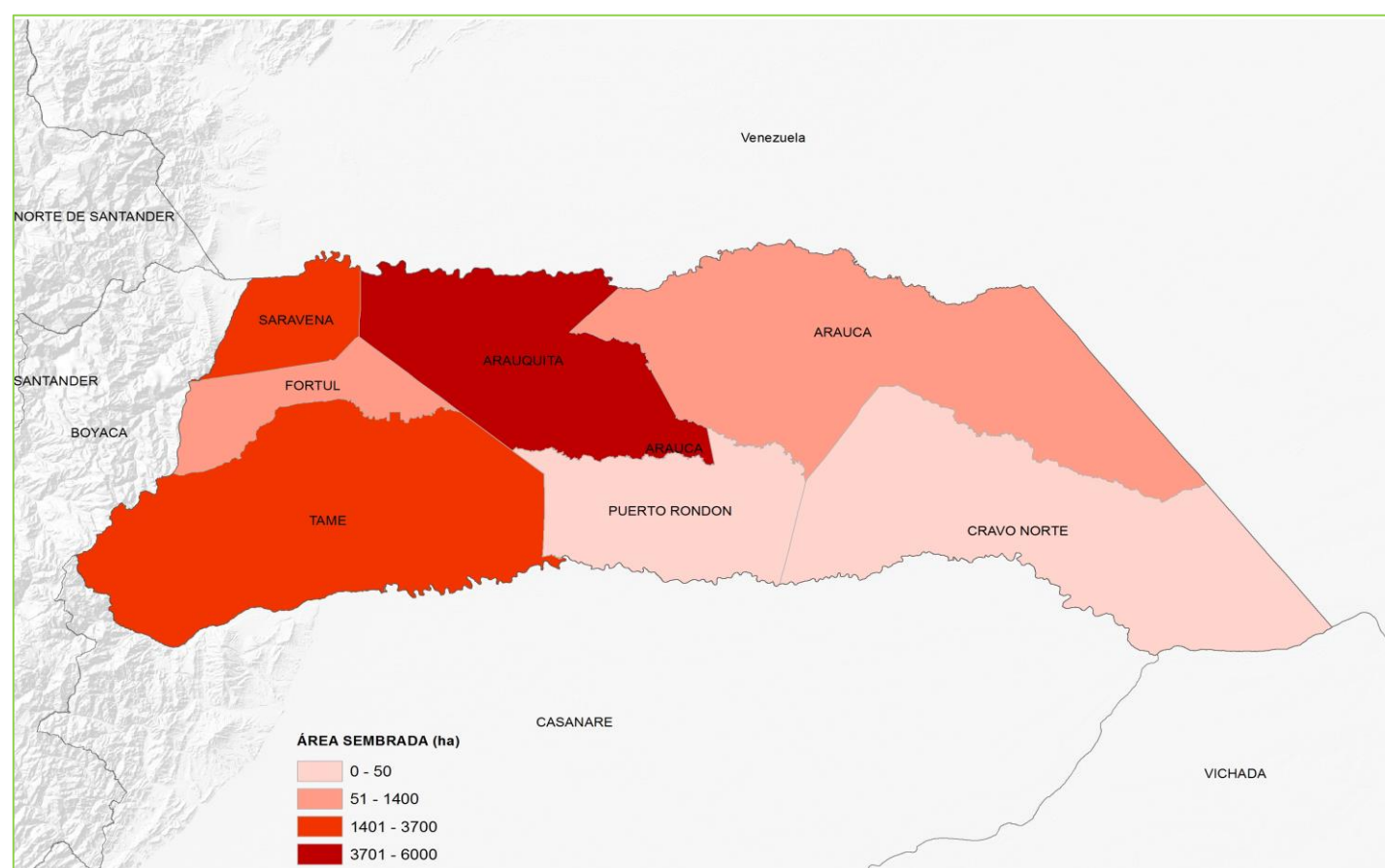

## Área Sembrada, Área Cosechada, Producción y Rendimiento del Cultivo de Arroz Mecanizado en Arauca Año 2014

Municipio	Área Sembrada (ha)	Área Cosechada (ha)	Producción (t) *	Rendimiento (t/ha)
<b>TOTAL</b>	<b>12.944</b>	<b>14.303</b>	<b>48.674</b>	<b>3,4</b>
Arauca	6.861	7.244	21.864	3,0
Tame	3.861	4.483	18.086	4,0
Araucquita	1.985	2.303	7.801	3,4
Saravena	176	202	681	3,4
Puerto Rondón	61	71	241	3,4

FUENTE: Ministerio de Agricultura y Desarrollo Rural. Secretarías de Agricultura Departamentales. Alcaldías Municipales. \* Producción expresada en Paddy Verde

### Municipios con Área Sembrada del Cultivo de Arroz Mecanizado en 2014

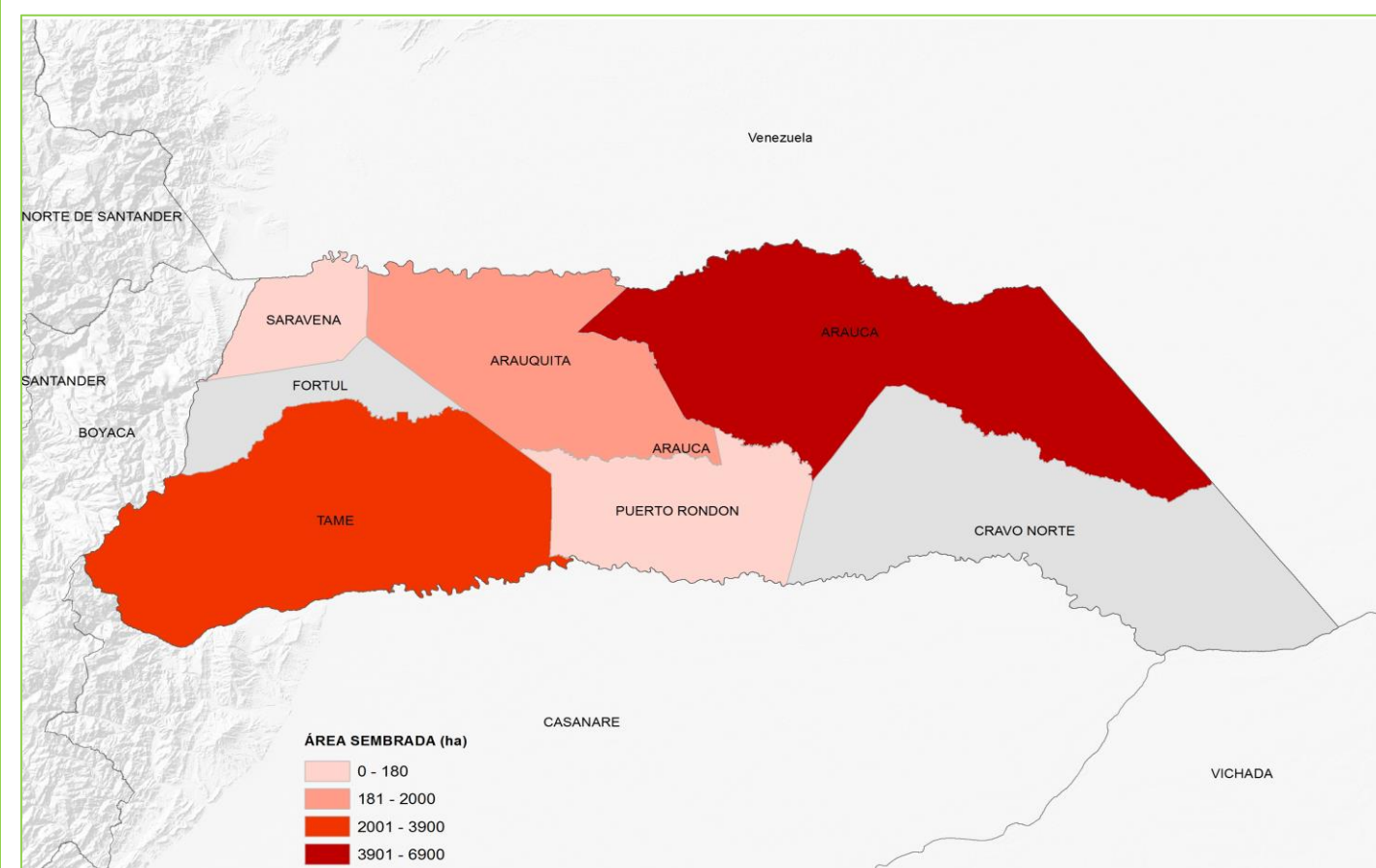

## Principales Cultivos por Área Sembrada en el Año 2014

Cultivo	Área Sembrada (ha)		Variación (%)	Participación (%)	Área Cosechada (ha)		Variación (%)	Participación (%)	Producción (t)		Variación (%)	Participación (%)	Rendimiento (t/ha)		Variación (%)
	2013	2014			2013	2014			2013	2014			2013	2014	
<b>TOTAL</b>	<b>34.501</b>	<b>27.370</b>	<b>- 20,7</b>	<b>100,0</b>	<b>24.551</b>	<b>21.846</b>	<b>-11,0</b>	<b>100,0</b>	<b>144.047</b>	<b>124.176</b>	<b>-13,8</b>	<b>100,0</b>	<b>5,87</b>	<b>5,68</b>	<b>-3,1</b>
Yuca	9.357	6.944	-25,8	25,4	7.232	5.502	-23,9	25,2	66.434	42.978	-35,3	34,6	9,19	7,81	-15,0
Maíz Tradicional	9.856	6.550	-33,5	23,9	6.756	5.671	-16,1	26,0	6.715	5.825	-13,2	4,7	0,99	1,03	3,4
Sorgo	2.193	2.682	22,3	9,8	1.477	2.653	79,6	12,1	3.260	6.205	90,3	5,0	2,21	2,34	5,9
Mango	2.297	2.126	-7,5	7,8	866	1.114	28,7	5,1	10.792	13.923	29,0	11,2	12,46	12,50	0,3
Maíz Tecnificado	974	1.205	23,7	4,4	1.121	751	-33,0	3,4	2.424	1.784	-26,4	1,4	2,16	2,38	9,9
Cítricos	1.169	1.040	-11,1	3,8	825	737	-10,7	3,4	17.827	13.839	-22,4	11,1	21,60	18,78	-13,1
Melón	861	865	0,5	3,2	573	1.015	77,2	4,6	5.373	12.315	129,2	9,9	9,39	12,14	29,3
Ñame	804	837	4,2	3,1	496	475	-4,2	2,2	3.056	2.239	-26,7	1,8	6,16	4,71	-23,5
Frijol	794	823	3,7	3,0	661	660	-0,2	3,0	482	464	-3,7	0,4	0,73	0,70	-3,5
Guayaba	718	758	5,7	2,8	295	351	18,9	1,6	3.021	2.603	-13,8	2,1	10,24	7,42	-27,5
Otros Cultivos	5.480	3.541	-35,4	12,9	4.248	2.918	-31,3	13,4	24.664	22.002	-10,8	17,7	5,81	7,54	29,9

FUENTE: Ministerio de Agricultura y Desarrollo Rural. Secretarías de Agricultura Departamentales. Alcaldías Municipales.

Participación de los Principales Cultivos por Área Sembrada en el Año 2014

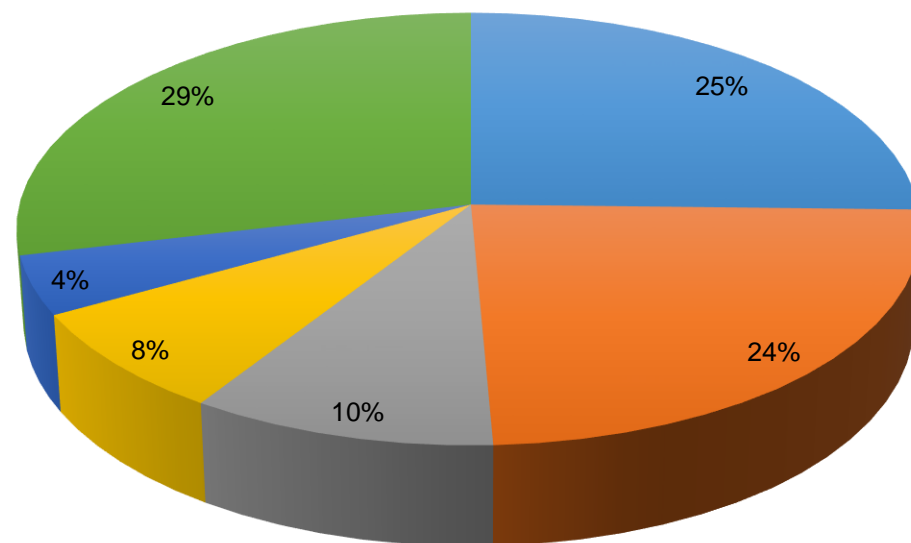

■ Yuca                      ■ Maíz Tradicional                      ■ Resto Agrícola  
 ■ Mango                      ■ Maíz Tecnificado

Área Sembrada y Área Cosechada del Cultivo de Yuca 2011-2014

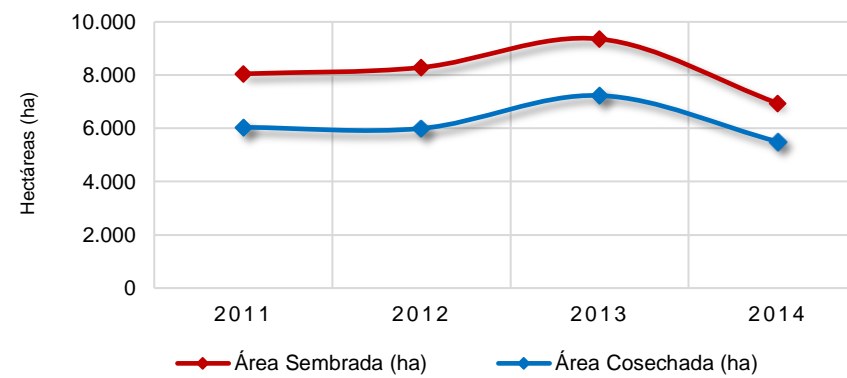

Producción y Rendimiento del Cultivo de Yuca 2011-2014

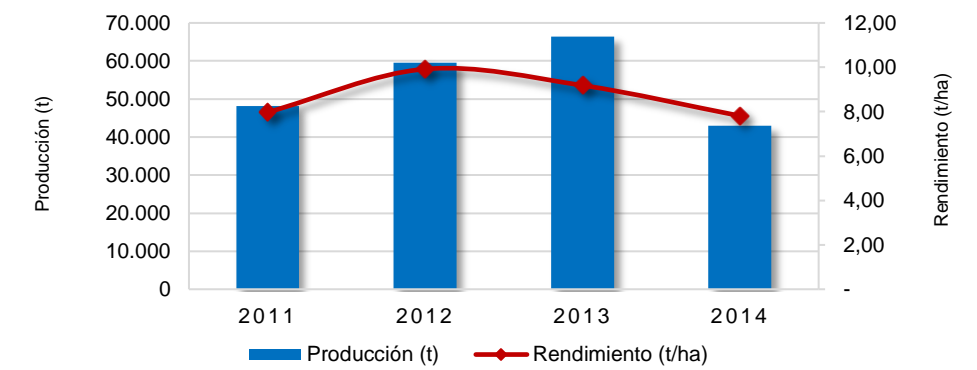

Área Sembrada y Área Cosechada del Cultivo de Maíz Tradicional 2011-2014

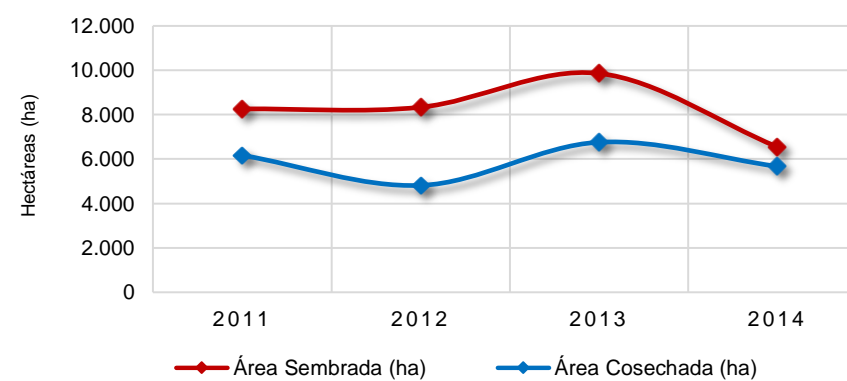

Producción y Rendimiento del Cultivo de Maíz Tradicional 2011-2014

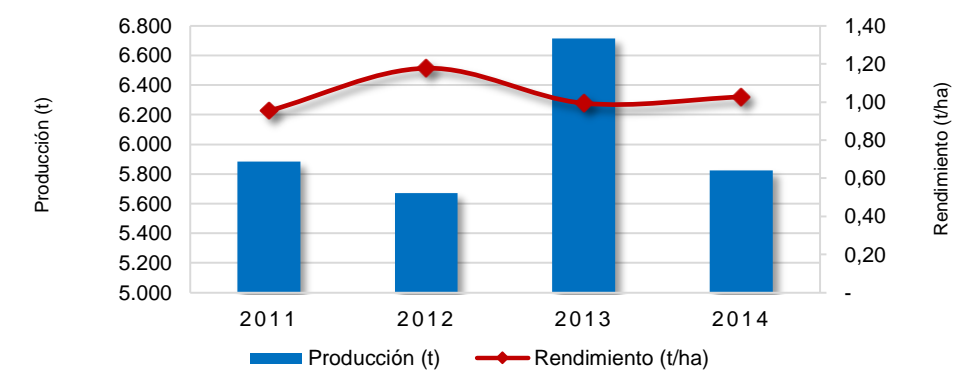

Área Sembrada y Área Cosechada del Cultivo de Sorgo 2011-2014

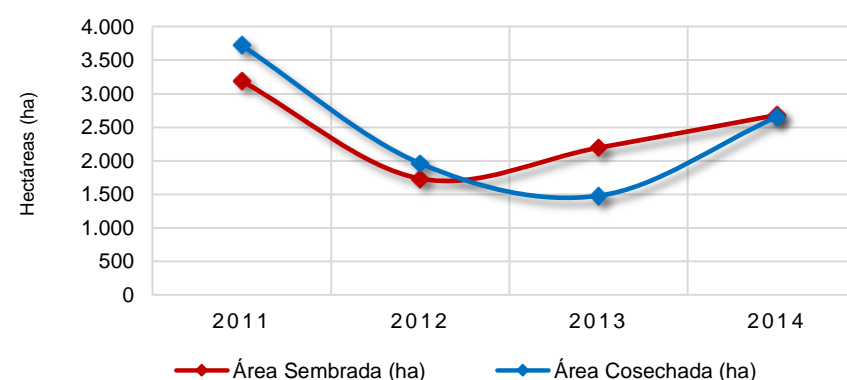

Producción y Rendimiento del Cultivo de Sorgo 2011-2014

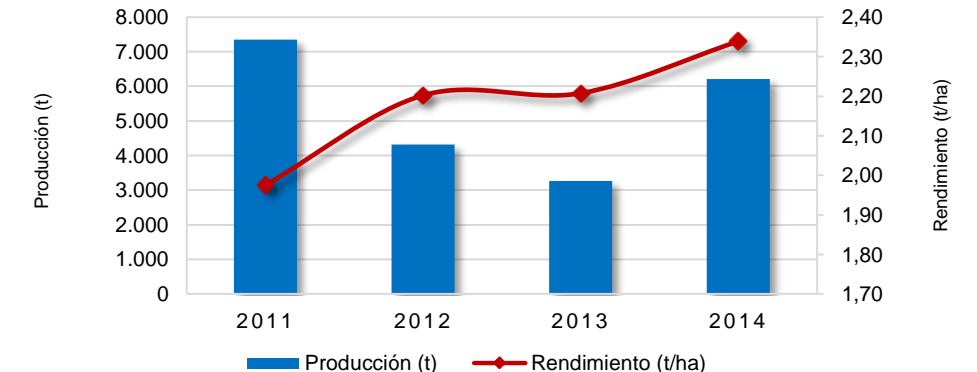

# Atlántico

## Área Sembrada, Área Cosechada, Producción y Rendimiento del Cultivo de Yuca en Atlántico Año 2014

Municipio	Área Sembrada (ha)	Área Cosechada (ha)	Producción (t) *	Rendimiento (t/ha)
<b>TOTAL</b>	<b>6.944</b>	<b>5.502</b>	<b>42.978</b>	<b>7,8</b>
Repelón	1.540	1.340	10.479	7,8
Ponedera	984	980	6.860	7,0
Malambo	885	400	5.000	12,5
Tubará	695	502	3.765	7,5
Usiacurí	500	500	2.600	5,2
Santo Tomás	460	210	1.617	7,7
Baranoa	424	424	3.388	8,0
Polonuevo	290	220	2.640	12,0
Manatí	230	208	1.248	6,0
Sabanalarga	140	100	800	8,0
Otros Municipios	796	618	4.582	7,4

FUENTE: Ministerio de Agricultura y Desarrollo Rural. Secretarías de Agricultura Departamentales. Alcaldías Municipales. \* Producción expresada en Tuberculo Fresco

### Municipios con Área Sembrada del Cultivo de Yuca en 2014

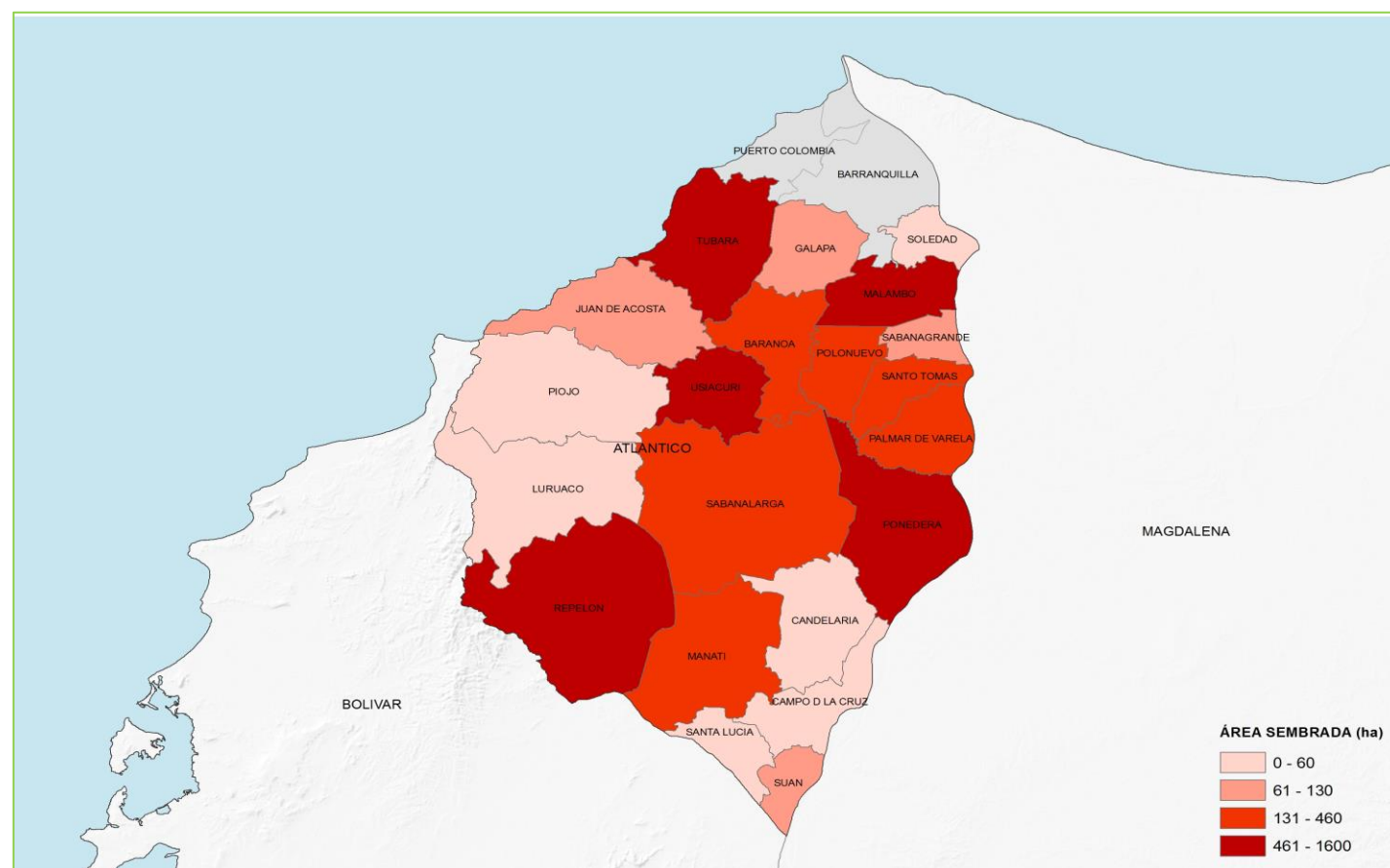

## Área Sembrada, Área Cosechada, Producción y Rendimiento del Cultivo de Maíz Tradicional en Atlántico Año 2014

Municipio	Área Sembrada (ha)	Área Cosechada (ha)	Producción (t) *	Rendimiento (t/ha)
<b>TOTAL</b>	<b>6.550</b>	<b>5.671</b>	<b>5.825</b>	<b>1,0</b>
Ponedera	2.185	1.904	1.426	0,7
Repelón	1.435	1.445	2.087	1,4
Santo Tomás	520	147	238	1,6
Manatí	500	83	53	0,6
Tubará	380	550	660	1,2
Malambo	270	100	79	0,8
Campo de la Cruz	240	250	157	0,6
Galapa	200	30	28	0,9
Sabanalarga	180	70	90	1,3
Palmar de Varela	140	85	101	1,2
Otros Municipios	500	1.007	907	0,9

FUENTE: Ministerio de Agricultura y Desarrollo Rural. Secretarías de Agricultura Departamentales. Alcaldías Municipales. \* Producción expresada en Grano Seco

### Municipios con Área Sembrada del Cultivo de Maíz Tradicional en 2014

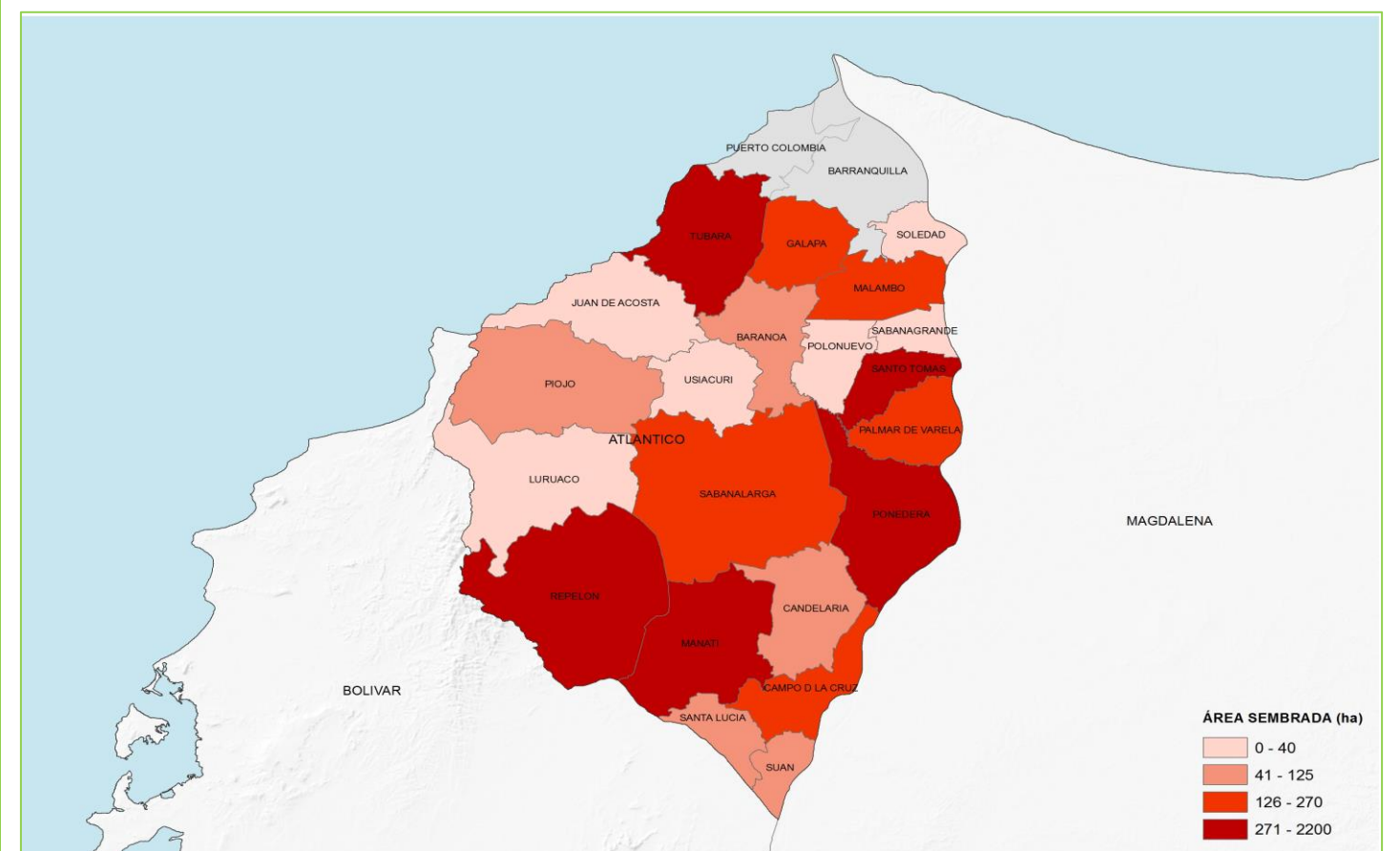

# Atlántico

## Área Sembrada, Área Cosechada, Producción y Rendimiento del Cultivo de Sorgo en Atlántico Año 2014

Municipio	Área Sembrada (ha)	Área Cosechada (ha)	Producción (t) *	Rendimiento (t/ha)
<b>TOTAL</b>	<b>2.682</b>	<b>2.653</b>	<b>6.205</b>	<b>2,3</b>
Santo Tomás	738	730	1.675	2,3
Tubará	500	610	1.464	2,4
Repelón	255	255	469	1,8
Usiacurí	229	229	686	3,0
Juan de Acosta	220	250	690	2,8
Piojó	220	185	527	2,8
Baranoa	165	169	155	0,9
Luruaco	146	146	365	2,5
Sabanalarga	125	25	55	2,2
Galapa	50	35	98	2,8
Otros Municipios	34	20	21	1,1

FUENTE: Ministerio de Agricultura y Desarrollo Rural. Secretarías de Agricultura Departamentales. Alcaldías Municipales. \* Producción expresada en Grano Seco

### Municipios con Área Sembrada del Cultivo de Sorgo en 2014

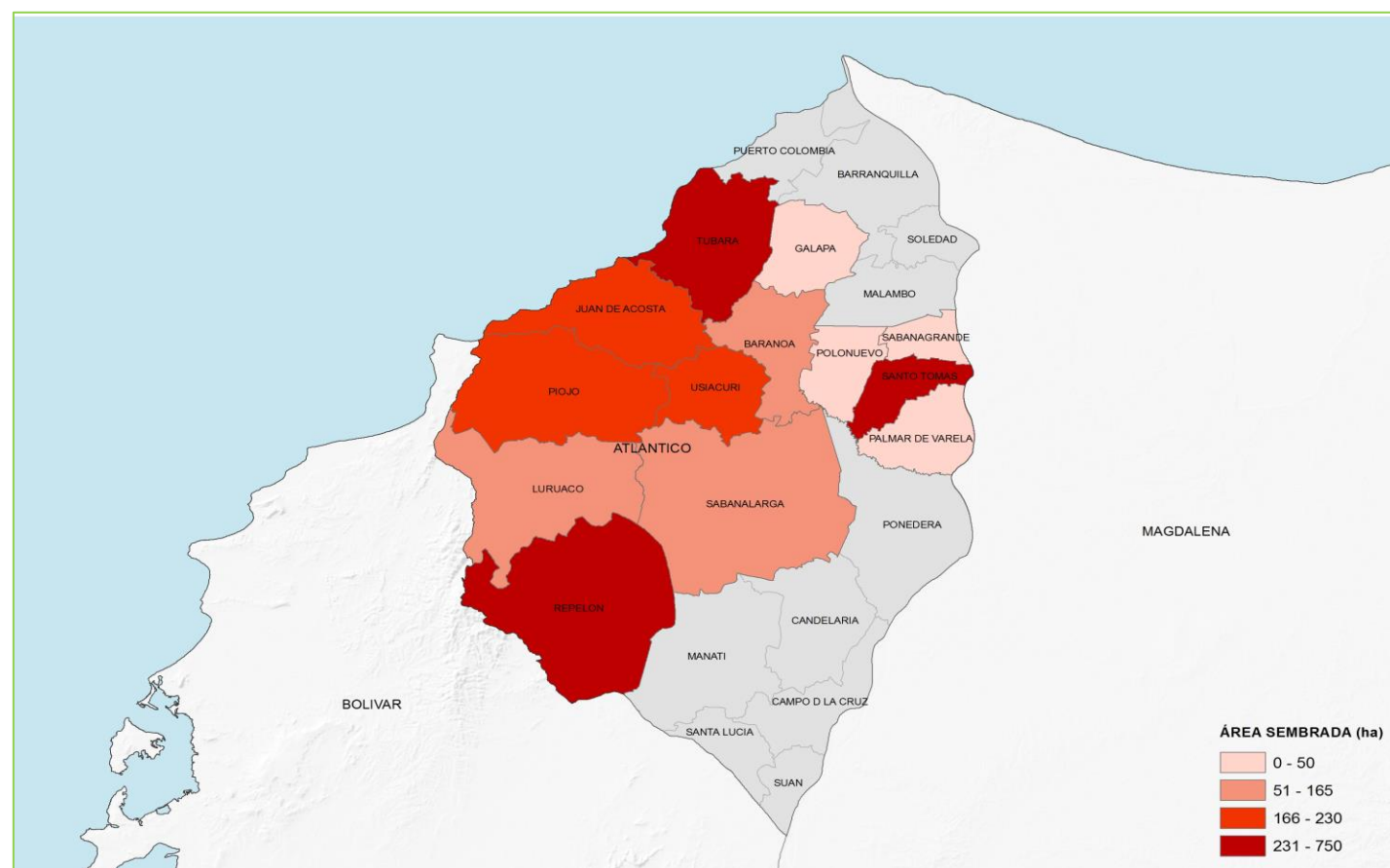

## Área Sembrada, Área Cosechada, Producción y Rendimiento del Cultivo de Mango en Atlántico Año 2014

Municipio	Área Sembrada (ha)	Área Cosechada (ha)	Producción (t) *	Rendimiento (t/ha)
<b>TOTAL</b>	<b>2.126</b>	<b>1.114</b>	<b>13.923</b>	<b>12,5</b>
Malambo	531	474	6.320	13,3
Manatí	400			
Palmar de Varela	185	120	600	5,0
Luruaco	158	2	66	33,0
Santo Tomás	147	147	2.940	20,0
Suan	89			
Piojó	81	40	148	3,7
Candelaria	72			
Sabanalarga	70	70	560	8,0
Repelón	61	30	600	20,0
Otros Municipios	332	231	2.689	11,6

FUENTE: Ministerio de Agricultura y Desarrollo Rural. Secretarías de Agricultura Departamentales. Alcaldías Municipales. \* Producción expresada en Fruto Fresco

### Municipios con Área Sembrada del Cultivo de Mango en 2014

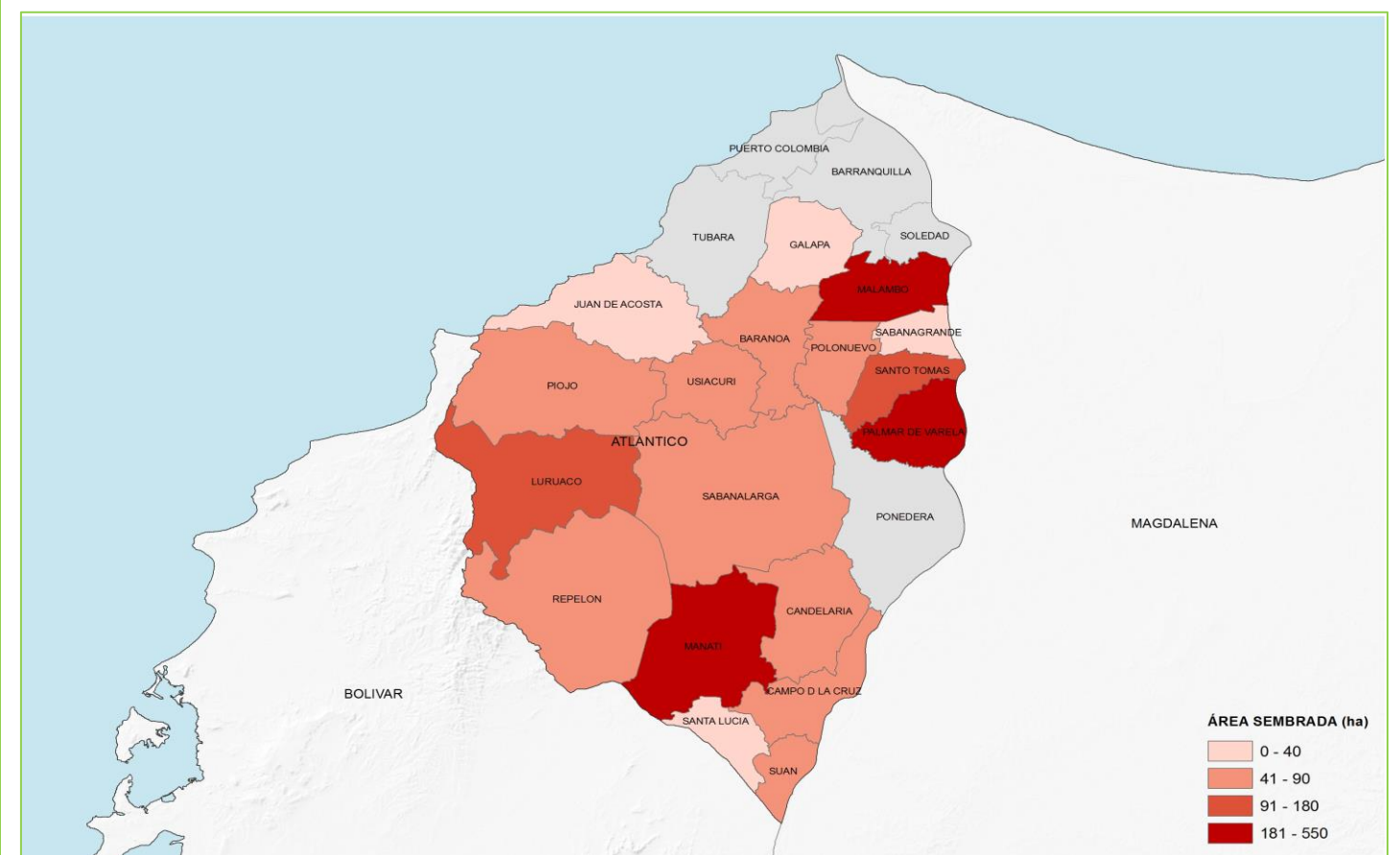

### Principales Cultivos por Área Sembrada en el Año 2014

Cultivo	Área Sembrada (ha)		Variación (%)	Participación (%)	Área Cosechada (ha)		Variación (%)	Participación (%)	Producción (t)		Variación (%)	Participación (%)	Rendimiento (t/ha)		Variación (%)	
	2013	2014			2013	2014			2013	2014			2013	2014		
<b>TOTAL</b>	<b>265.715</b>	<b>252.933</b>	<b>-</b>	<b>4,8</b>	<b>100,0</b>	<b>234.436</b>	<b>217.679</b>	<b>-7,1</b>	<b>100,0</b>	<b>1.069.723</b>	<b>929.353</b>	<b>-13,1</b>	<b>100,0</b>	<b>4,56</b>	<b>4,27</b>	<b>-6,4</b>
Maíz Tradicional	92.950	90.186	-3,0	35,7	86.605	85.414	-1,4	39,2	136.615	131.603	-3,7	14,2	1,58	1,54	-2,3	
Yuca	47.290	44.506	-5,9	17,6	40.165	34.749	-13,5	16,0	385.382	341.316	-11,4	36,7	9,59	9,82	2,4	
Palma de Aceite	37.406	37.464	0,2	14,8	25.774	27.636	7,2	12,7	87.288	101.984	16,8	11,0	3,39	3,69	9,0	
Ñame	12.752	14.675	15,1	5,8	11.647	10.218	-12,3	4,7	139.355	111.938	-19,7	12,0	11,96	10,95	-8,4	
Arroz Mecanizado	21.540	12.404	-42,4	4,9	22.255	13.350	-40,0	6,1	111.787	50.623	-54,7	5,4	5,02	3,79	-24,5	
Arroz Secano Manual	11.019	10.189	-7,5	4,0	12.281	10.578	-13,9	4,9	25.084	20.788	-17,1	2,2	2,04	1,97	-3,8	
Cacao	7.835	7.916	1,0	3,1	5.496	5.567	1,3	2,6	2.390	2.574	7,7	0,3	0,43	0,46	6,3	
Plátano	5.838	5.714	-2,1	2,3	5.019	4.720	-6,0	2,2	40.823	37.907	-7,1	4,1	8,13	8,03	-1,3	
Maíz Tecnificado	5.440	5.000	-8,1	2,0	5.620	3.170	-43,6	1,5	22.310	12.190	-45,4	1,3	3,97	3,85	-3,1	
Frijol	3.607	3.893	7,9	1,5	3.653	3.310	-9,4	1,5	2.937	2.175	-25,9	0,2	0,80	0,66	-18,3	
Otros Cultivos	20.038	20.986	4,7	8,3	15.921	18.967	19,1	8,7	115.753	116.256	0,4	12,5	7,27	6,13	-15,7	

FUENTE: Ministerio de Agricultura y Desarrollo Rural. Secretarías de Agricultura Departamentales. Alcaldías Municipales.

Participación de los Principales Cultivos por Área Sembrada en el Año 2014

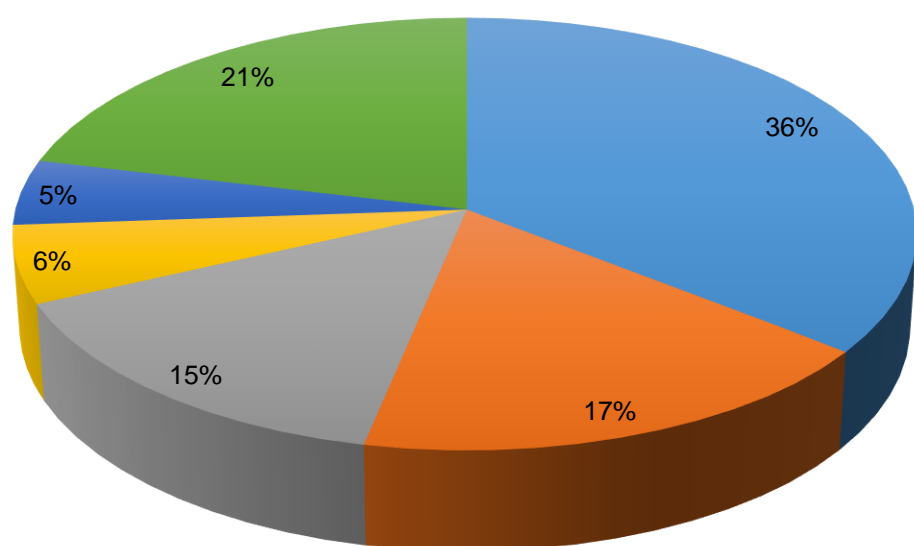

■ Maíz Tradicional ■ Yuca ■ Palma de Aceite  
■ Ñame ■ Arroz Mecanizado ■ Resto Agrícola

Área Sembrada y Área Cosechada del Cultivo de Maíz Tradicional 2011-2014

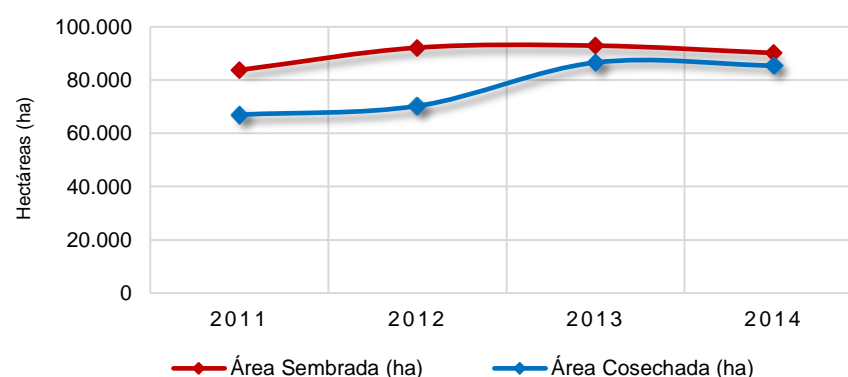

Producción y Rendimiento del Cultivo de Maíz Tradicional 2011-2014

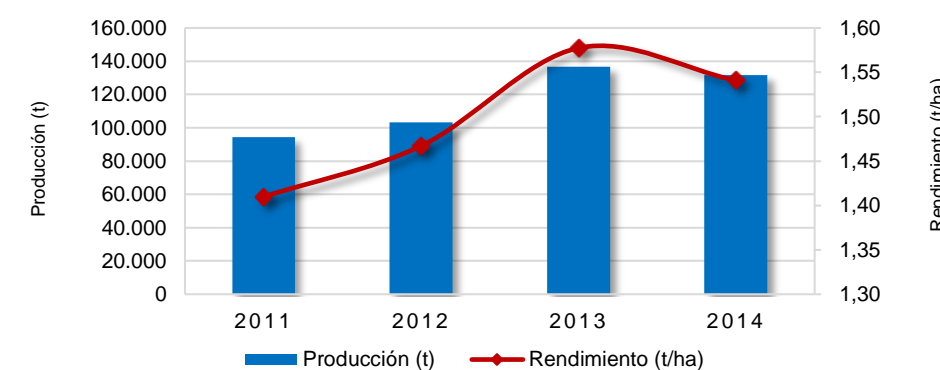

Área Sembrada y Área Cosechada del Cultivo de Yuca 2011-2014

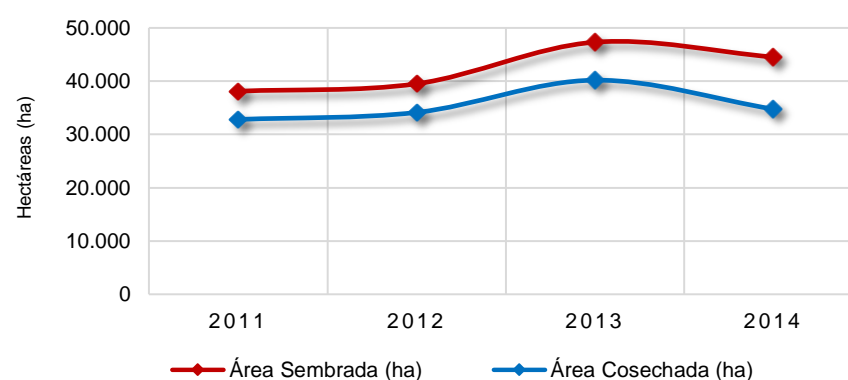

Producción y Rendimiento del Cultivo de Yuca 2011-2014

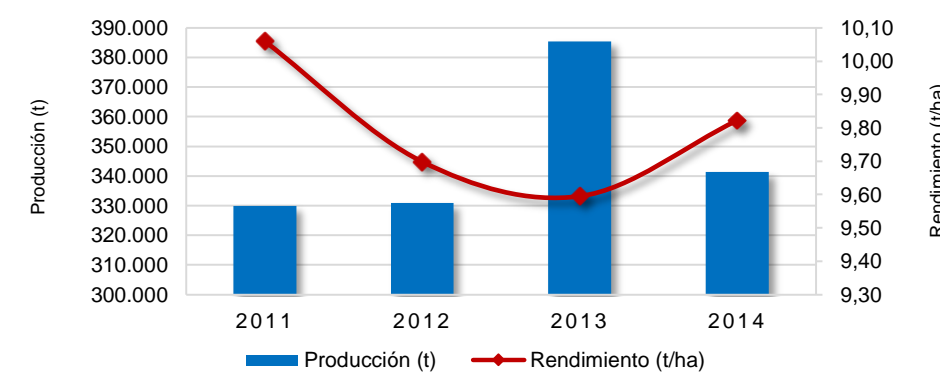

Área Sembrada y Área Cosechada del Cultivo de Palma de Aceite 2011-2014

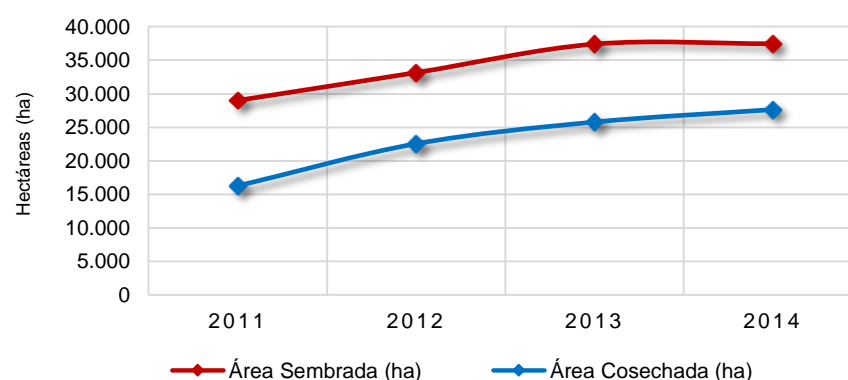

Producción y Rendimiento del Cultivo de Palma de Aceite 2011-2014

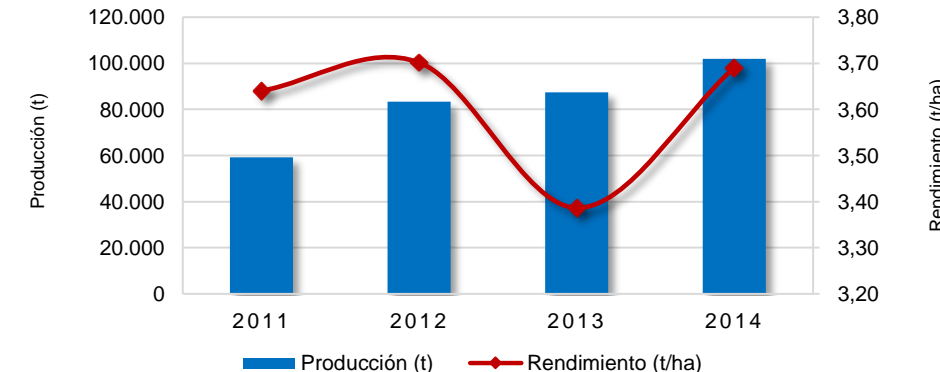

## Área Sembrada, Área Cosechada, Producción y Rendimiento del Cultivo de Maíz Tradicional en Bolívar Año 2014

Municipio	Área Sembrada (ha)	Área Cosechada (ha)	Producción (t) *	Rendimiento (t/ha)
<b>TOTAL</b>	<b>90.186</b>	<b>85.414</b>	<b>131.603</b>	<b>1,5</b>
El Carmen de Bolívar	9.556	8.270	11.264	1,4
Mahates	6.900	6.450	8.790	1,4
Calamar	6.670	7.900	12.060	1,5
Achí	6.200	6.000	10.000	1,7
San Juan Nepomuceno	6.000	6.000	9.000	1,5
El Guamo	5.300	5.800	10.130	1,7
Arjona	4.998	4.943	5.816	1,2
Simití	4.200	3.600	6.041	1,7
Morales	3.550	3.300	6.600	2,0
San Jacinto	3.540	3.125	4.692	1,5
Otros Municipios	33.272	30.026	47.210	1,6

FUENTE: Ministerio de Agricultura y Desarrollo Rural. Secretarías de Agricultura Departamentales. Alcaldías Municipales. \* Producción expresada en Grano Seco

### Municipios con Área Sembrada del Cultivo de Maíz Tradicional en 2014

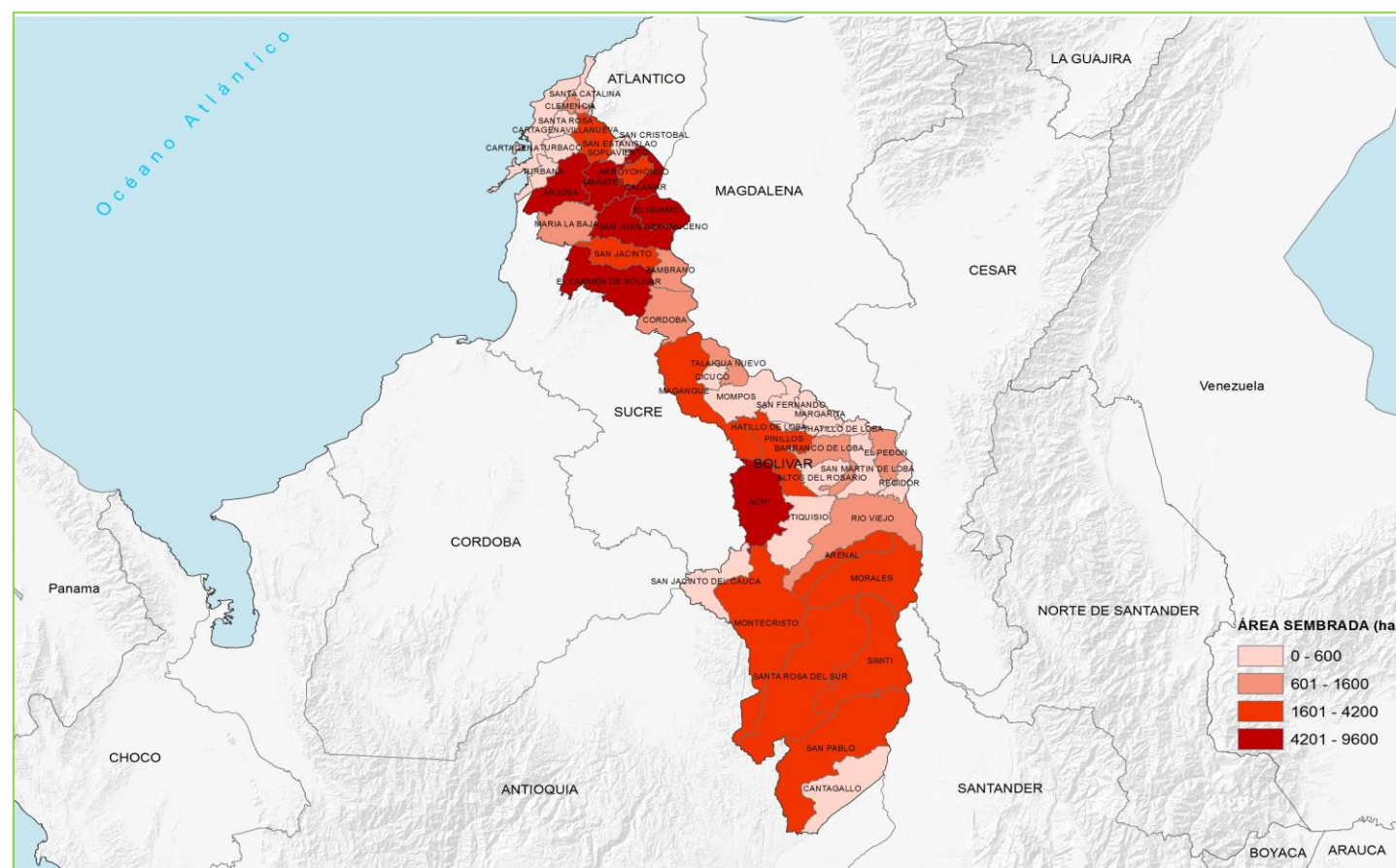

## Área Sembrada, Área Cosechada, Producción y Rendimiento del Cultivo de Yuca en Bolívar Año 2014

Municipio	Área Sembrada (ha)	Área Cosechada (ha)	Producción (t) *	Rendimiento (t/ha)
<b>TOTAL</b>	<b>44.506</b>	<b>34.749</b>	<b>341.316</b>	<b>9,8</b>
Mahates	8.000	8.000	84.000	10,5
El Carmen de Bolívar	5.000	4.200	42.000	10,0
Arjona	4.048	4.018	43.194	10,8
San Juan Nepomuceno	2.500	1.800	21.600	12,0
Villanueva	2.500	1.000	13.000	13,0
El Guamo	2.000	1.000	12.000	12,0
San Jacinto	1.300	450	3.600	8,0
Córdoba	1.257	1.257	12.570	10,0
San Pablo	1.200	1.200	9.600	8,0
San Estanislao	1.000	700	4.900	7,0
Otros Municipios	15.701	11.124	94.852	8,5

FUENTE: Ministerio de Agricultura y Desarrollo Rural. Secretarías de Agricultura Departamentales. Alcaldías Municipales. \* Producción expresada en Tuberculo Fresco

### Municipios con Área Sembrada del Cultivo de Yuca en 2014

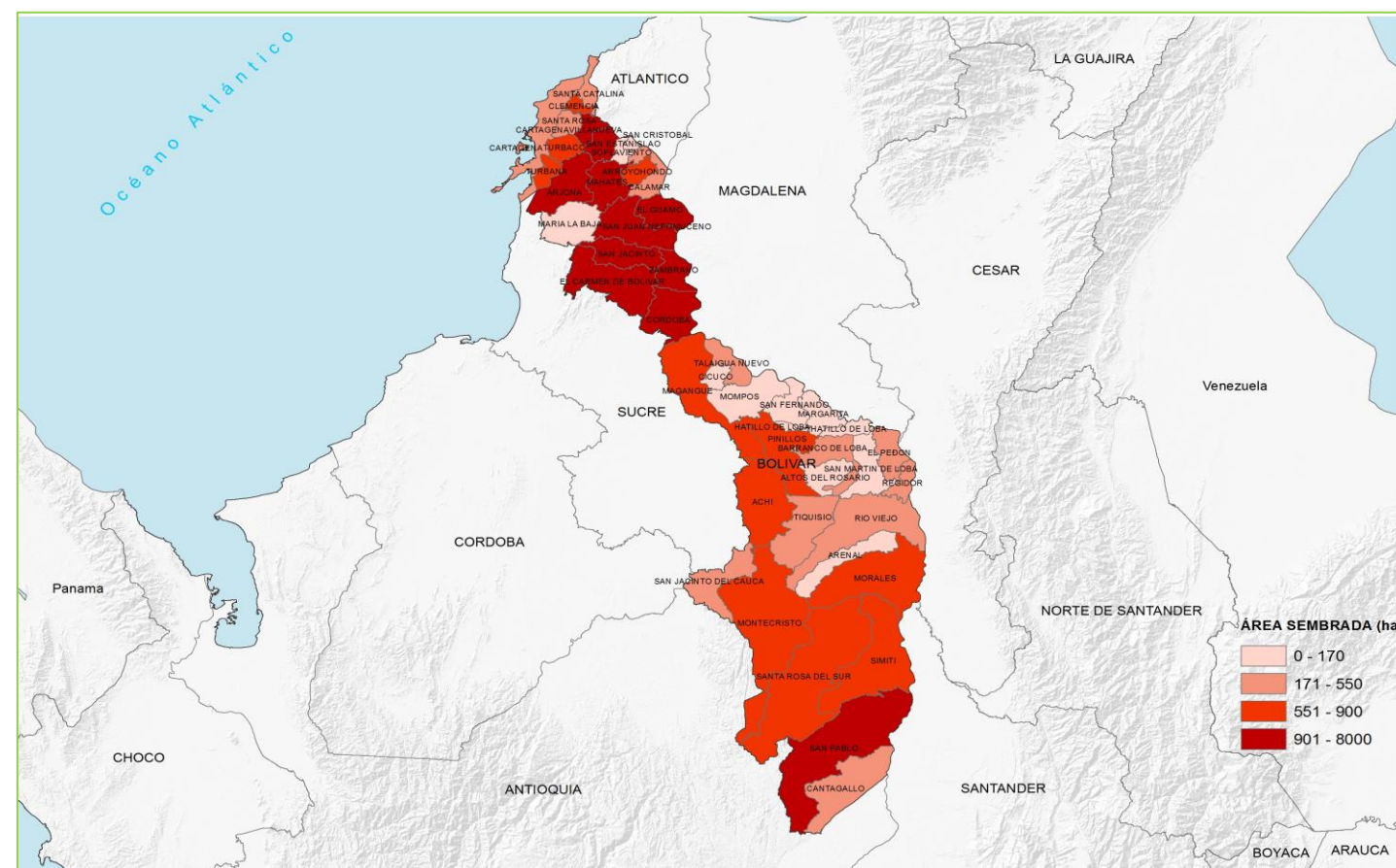

## Área Sembrada, Área Cosechada, Producción y Rendimiento del Cultivo de Palma de Aceite en Bolívar Año 2014

Municipio	Área Sembrada (ha)	Área Cosechada (ha)	Producción (t) *	Rendimiento (t/ha)
<b>TOTAL</b>	<b>37.464</b>	<b>27.636</b>	<b>101.984</b>	<b>3,7</b>
María la Baja	9.800	7.350	28.665	3,9
San Pablo	7.200	5.290	20.631	3,9
Simití	6.100	5.100	17.850	3,5
Regidor	4.792	3.714	14.485	3,9
Río Viejo	2.950	2.900	8.700	3,0
Mahates	2.000	1.200	4.104	3,4
El Peñón	1.481	165	627	3,8
Morales	979	600	1.800	3,0
Cantagallo	883	883	3.444	3,9
Zambrano	550			
Otros Municipios	729	434	1.678	3,9

FUENTE: Ministerio de Agricultura y Desarrollo Rural. Secretarías de Agricultura Departamentales. Alcaldías Municipales. \* Producción expresada en Aceite Crudo

### Municipios con Área Sembrada del Cultivo de Palma de Aceite en 2014

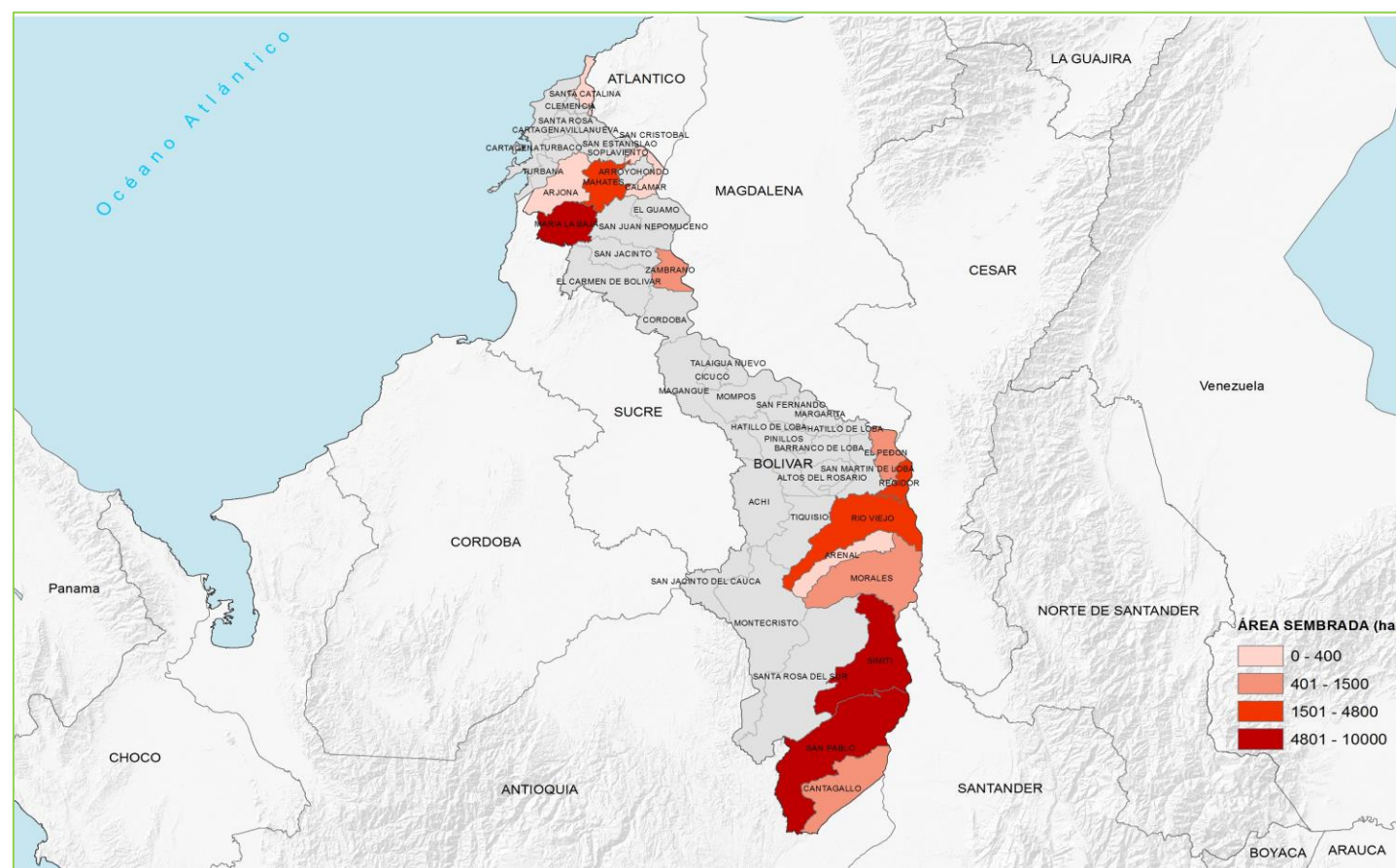

## Área Sembrada, Área Cosechada, Producción y Rendimiento del Cultivo de Ñame en Bolívar Año 2014

Municipio	Área Sembrada (ha)	Área Cosechada (ha)	Producción (t) *	Rendimiento (t/ha)
<b>TOTAL</b>	<b>14.675</b>	<b>10.218</b>	<b>111.938</b>	<b>11,0</b>
El Carmen de Bolívar	6.600	5.900	70.800	12,0
San Juan Nepomuceno	2.300	1.560	14.040	9,0
San Jacinto	1.900	600	4.200	7,0
Mahates	1.862	1.304	11.736	9,0
Villanueva	1.300	350	4.900	14,0
San Estanislao	222	155	1.240	8,0
María la Baja	170	170	3.400	20,0
Tiquisio	108	76	722	9,5
Clemencia	100	50	400	8,0
Cartagena de Indias	55	35	350	10,0
Otros Municipios	58	18	150	8,3

FUENTE: Ministerio de Agricultura y Desarrollo Rural. Secretarías de Agricultura Departamentales. Alcaldías Municipales. \* Producción expresada en Tuberculo Fresco

### Municipios con Área Sembrada del Cultivo de Ñame en 2014

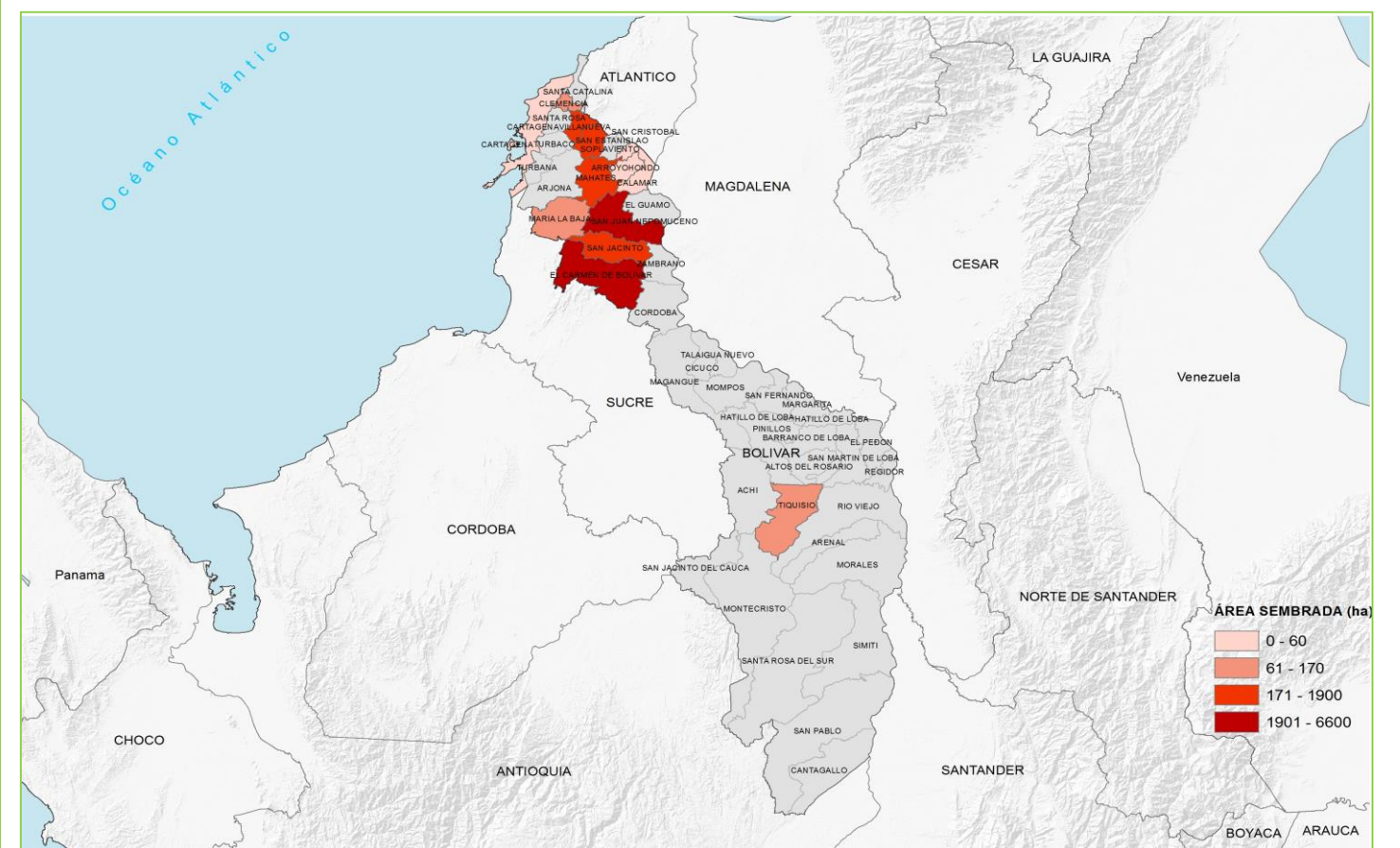

### Principales Cultivos por Área Sembrada en el Año 2014

Cultivo	Área Sembrada (ha)		Variación (%)	Participación (%)	Área Cosechada (ha)		Variación (%)	Participación (%)	Producción (t)		Variación (%)	Participación (%)	Rendimiento (t/ha)		Variación (%)
	2013	2014			2013	2014			2013	2014			2013	2014	
<b>TOTAL</b>	<b>160.698</b>	<b>155.062</b>	<b>- 3,5</b>	<b>100,0</b>	<b>136.049</b>	<b>135.724</b>	<b>-0,2</b>	<b>100,0</b>	<b>1.644.299</b>	<b>1.683.084</b>	<b>2,4</b>	<b>100,0</b>	<b>12,09</b>	<b>12,40</b>	<b>2,6</b>
Papa	49.650	50.791	2,3	32,8	43.450	47.405	9,1	34,9	750.733	849.480	13,2	50,5	17,28	17,92	3,7
Caña Panelera	22.662	23.106	2,0	14,9	16.742	15.257	-8,9	11,2	182.215	168.007	-7,8	10,0	10,88	11,01	1,2
Café	11.575	11.408	-1,4	7,4	9.289	9.834	5,9	7,2	5.591	6.364	13,8	0,4	0,60	0,65	7,5
Maíz Tradicional	13.787	11.403	-17,3	7,4	12.563	10.525	-16,2	7,8	18.389	16.222	-11,8	1,0	1,46	1,54	5,3
Plátano	6.207	5.966	-3,9	3,8	4.924	4.471	-9,2	3,3	40.781	38.246	-6,2	2,3	8,28	8,55	3,3
Cacao	4.745	4.923	3,7	3,2	3.544	3.975	12,2	2,9	2.421	2.656	9,7	0,2	0,68	0,67	-2,2
Cebolla de Bulbo	5.325	4.898	-8,0	3,2	4.705	5.030	6,9	3,7	113.887	148.754	30,6	8,8	24,20	29,57	22,2
Arveja	5.836	4.860	-16,7	3,1	5.147	4.703	-8,6	3,5	7.422	5.918	-20,3	0,4	1,44	1,26	-12,7
Frijol	5.081	4.653	-8,4	3,0	4.325	4.421	2,2	3,3	4.369	4.227	-3,2	0,3	1,01	0,96	-5,3
Caña Miel	3.645	3.763	3,3	2,4	3.211	3.037	-5,4	2,2	12.751	11.880	-6,8	0,7	3,97	3,91	-1,5
Otros Cultivos	32.187	29.290	-9,0	18,9	28.149	27.065	-3,9	19,9	505.740	431.330	-14,7	25,6	17,97	15,94	-11,3

FUENTE: Ministerio de Agricultura y Desarrollo Rural. Secretarías de Agricultura Departamentales. Alcaldías Municipales.

Participación de los Principales Cultivos por Área Sembrada en el Año 2014

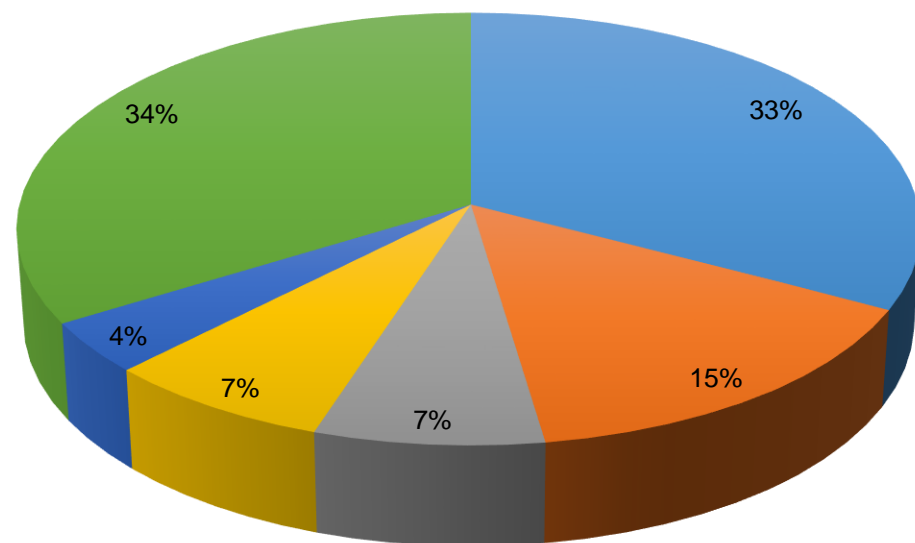

■ Papa      ■ Caña Panelera      ■ Café  
■ Maíz Tradicional      ■ Plátano      ■ Resto Agrícola

Área Sembrada y Área Cosechada del Cultivo de Papa 2011-2014

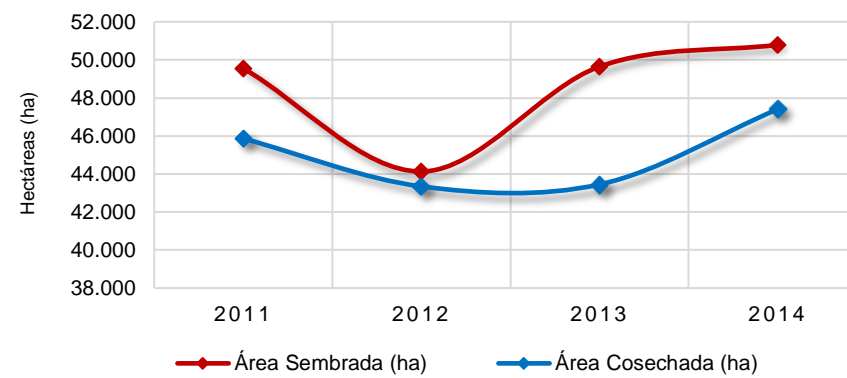

Producción y Rendimiento del Cultivo de Papa 2011-2014

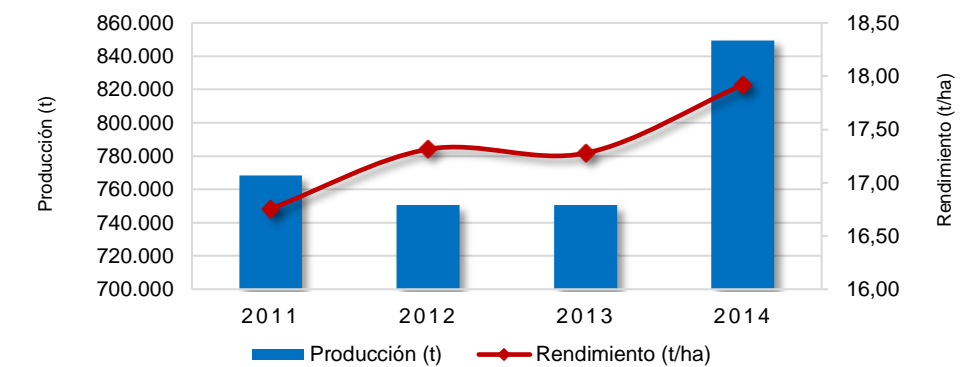

Área Sembrada y Área Cosechada del Cultivo de Caña Panelera 2011-2014

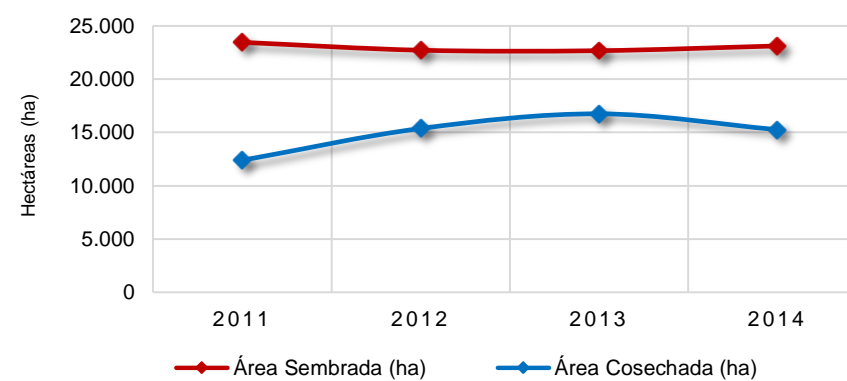

Producción y Rendimiento del Cultivo de Caña Panelera 2011-2014

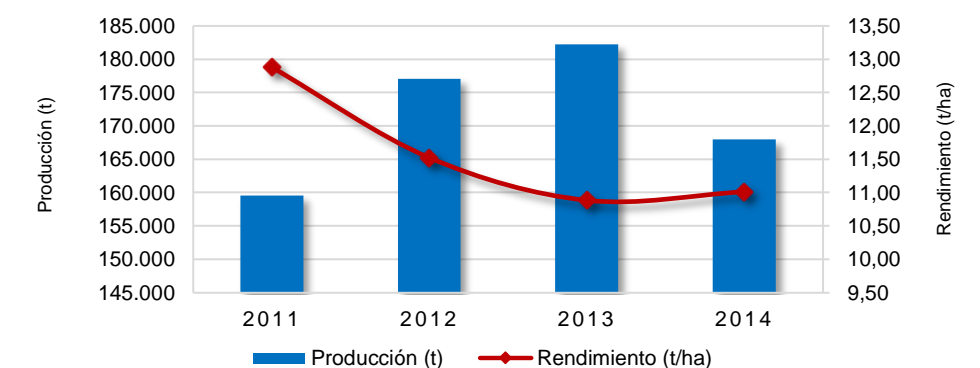

Área Sembrada y Área Cosechada del Cultivo de Café 2011-2014

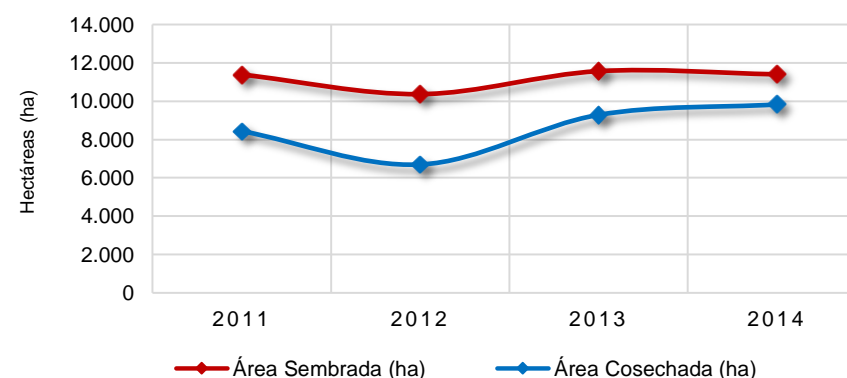

Producción y Rendimiento del Cultivo de Café 2011-2014

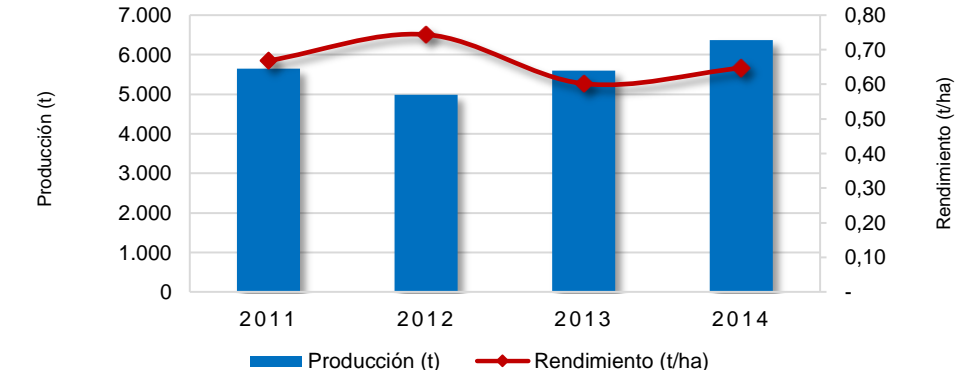



# Boyacá

## Área Sembrada, Área Cosechada, Producción y Rendimiento del Cultivo de Papa en Boyacá Año 2014

Municipio	Área Sembrada (ha)	Área Cosechada (ha)	Producción (t) *	Rendimiento (t/ha)
<b>TOTAL</b>	<b>50.791</b>	<b>47.405</b>	<b>849.480</b>	<b>17,9</b>
Tunja	4.900	4.800	96.000	20,0
Ventaquemada	4.740	3.910	100.840	25,8
Siachoque	4.600	5.000	69.000	13,8
Saboyá	3.860	3.584	64.580	18,0
Soracá	2.311	2.344	63.120	26,9
Toca	2.250	1.850	22.200	12,0
Arcabuco	1.950	1.210	24.200	20,0
Belén	1.935	1.835	29.700	16,2
Tutazá	1.719	1.514	34.252	22,6
Chíquiza	1.550	800	12.000	15,0
Otros Municipios	20.976	20.558	333.588	16,2

FUENTE: Ministerio de Agricultura y Desarrollo Rural. Secretarías de Agricultura Departamentales. Alcaldías Municipales. \* Producción expresada en Tuberculo Fresco

### Municipios con Área Sembrada del Cultivo de Papa en 2014

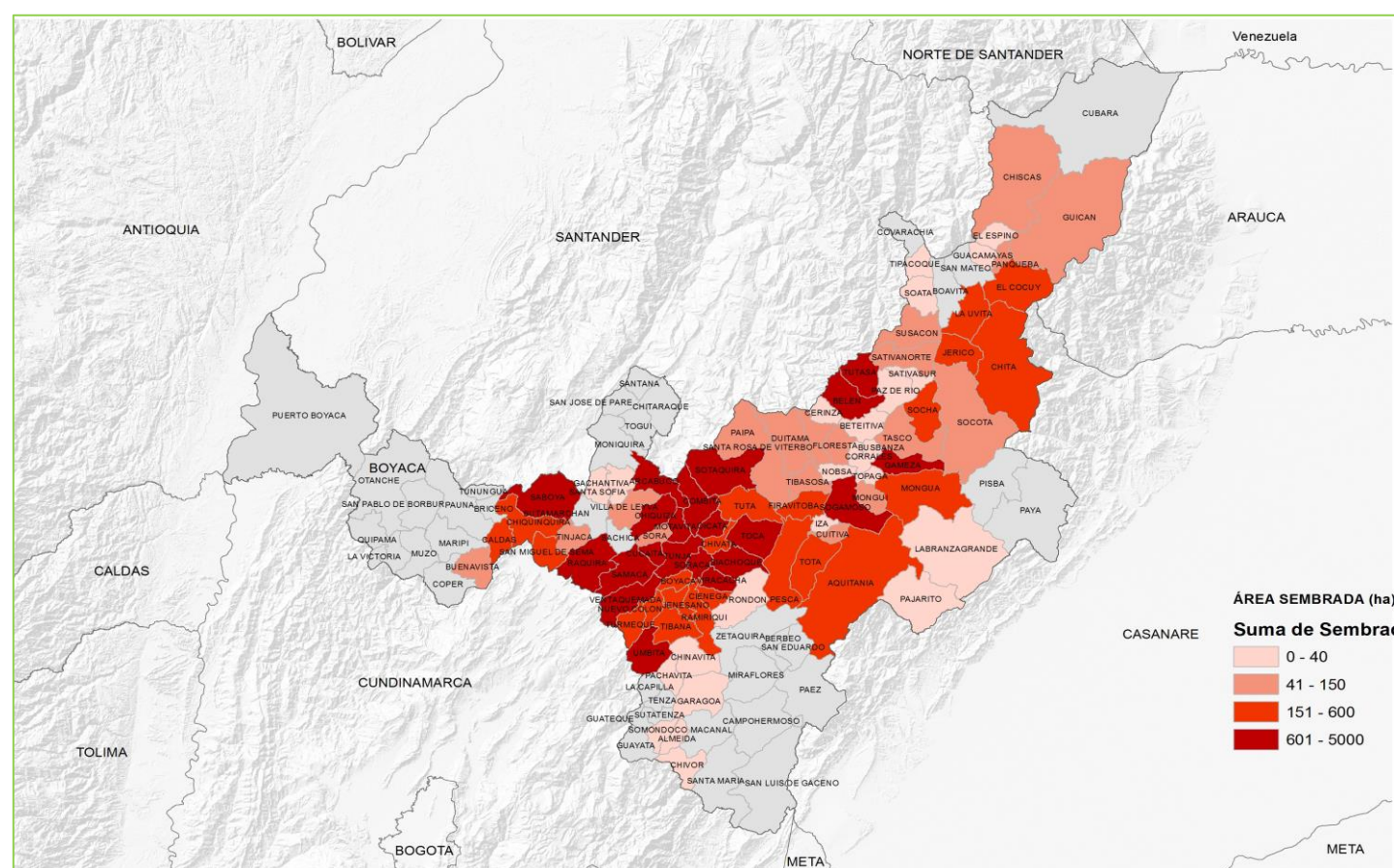

## Área Sembrada, Área Cosechada, Producción y Rendimiento del Cultivo de Caña Panelera en Boyacá Año 2014

Municipio	Área Sembrada (ha)	Área Cosechada (ha)	Producción (t) *	Rendimiento (t/ha)
<b>TOTAL</b>	<b>23.106</b>	<b>15.257</b>	<b>168.007</b>	<b>11,0</b>
Chitaraque	7.638	6.100	70.150	11,5
San José de Pare	4.885	2.443	26.873	11,0
Togüí	3.530	2.800	36.400	13,0
Santana	3.379	1.579	15.790	10,0
Monquirá	2.200	1.100	11.000	10,0
Pauna	330	300	2.550	8,5
Maripí	290	280	1.036	3,7
Muzo	220	150	1.350	9,0
Gachantivá	140	100	600	6,0
Otanche	100	85	170	2,0
Otros Municipios	394	320	2.088	6,5

FUENTE: Ministerio de Agricultura y Desarrollo Rural. Secretarías de Agricultura Departamentales. Alcaldías Municipales. \* Producción expresada en Panela

### Municipios con Área Sembrada del Cultivo de Caña Panelera en 2014

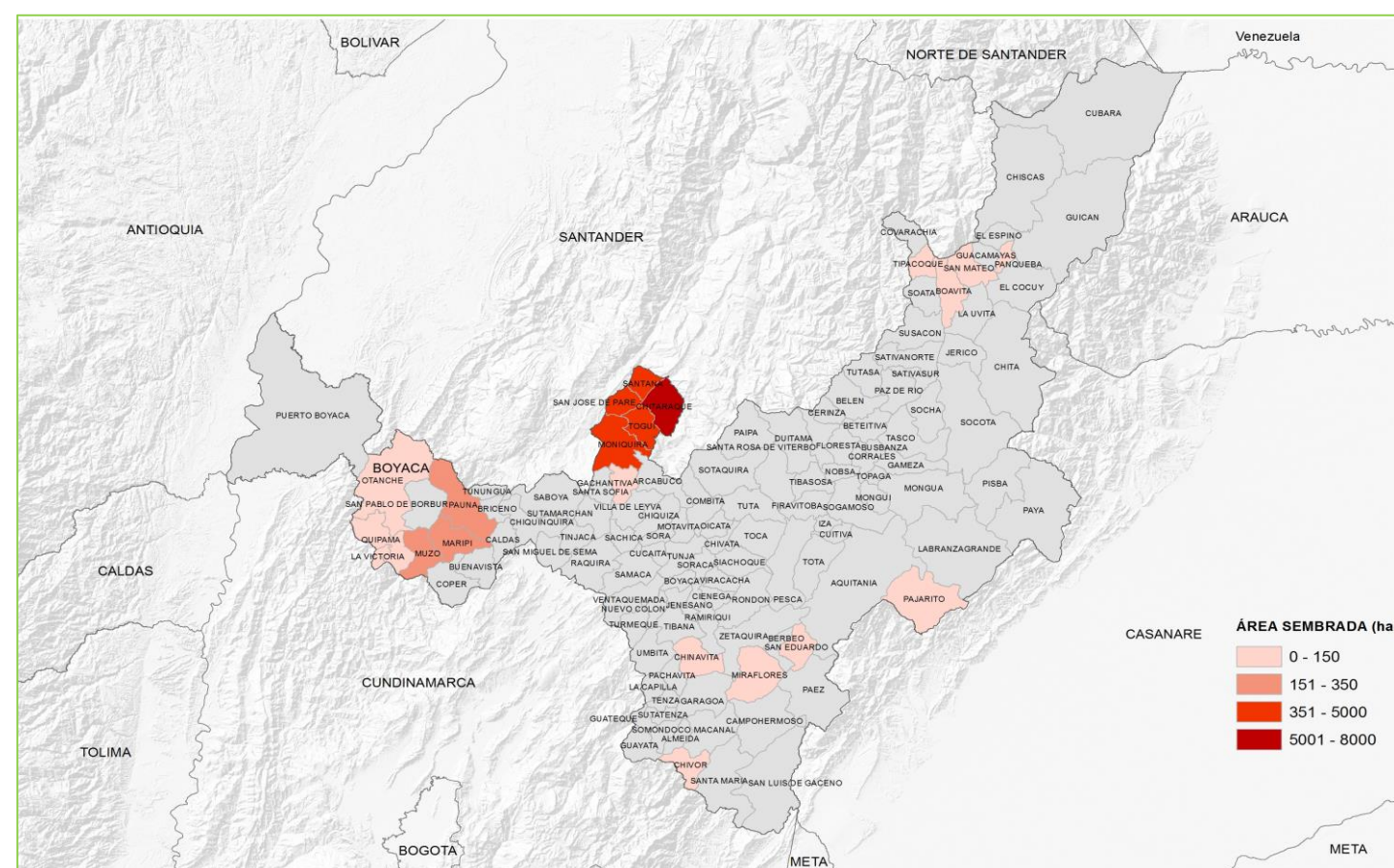

# Boyacá

## Área Sembrada, Área Cosechada, Producción y Rendimiento del Cultivo de Café en Boyacá Año 2014

Municipio	Área Sembrada (ha)	Área Cosechada (ha)	Producción (t) *	Rendimiento (t/ha)
<b>TOTAL</b>	<b>11.408</b>	<b>9.834</b>	<b>6.364</b>	<b>0,6</b>
Moniquirá	1.593	1.435	993	0,7
Zetaquirá	1.093	923	639	0,7
Miraflores	951	778	539	0,7
San José de Pare	713	620	429	0,7
Togüí	619	530	349	0,7
Santana	527	498	344	0,7
Berbeo	466	399	242	0,6
Buenavista	463	407	281	0,7
Briceño	457	440	267	0,6
Chitaraque	449	411	249	0,6
Otros Municipios	4.078	3.396	2.034	0,6

FUENTE: Ministerio de Agricultura y Desarrollo Rural. Secretarías de Agricultura Departamentales. Alcaldías Municipales. \* Producción expresada en Café Verde

### Municipios con Área Sembrada del Cultivo de Café en 2014

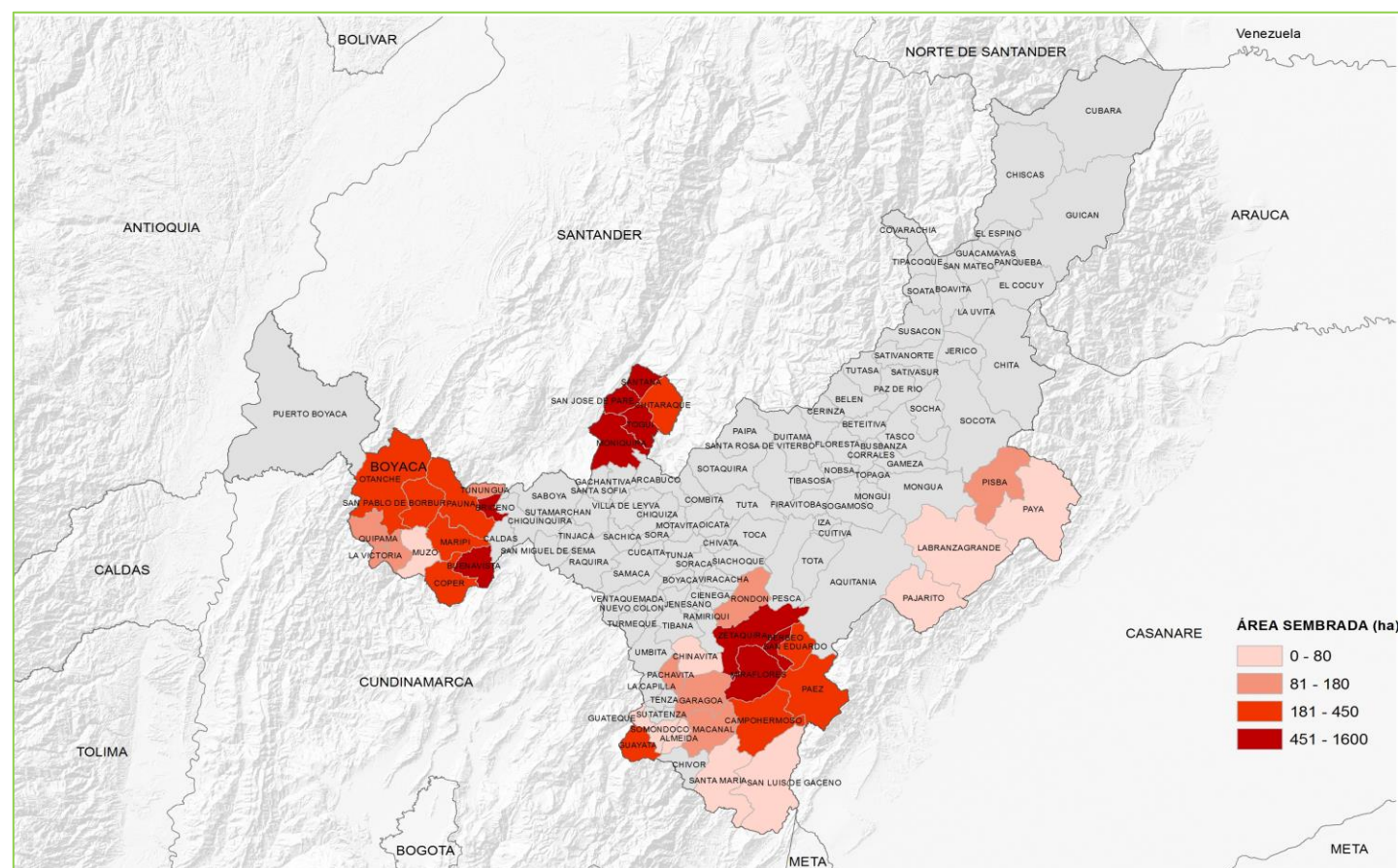

## Área Sembrada, Área Cosechada, Producción y Rendimiento del Cultivo de Maíz Tradicional en Boyacá Año 2014

Municipio	Área Sembrada (ha)	Área Cosechada (ha)	Producción (t) *	Rendimiento (t/ha)
<b>TOTAL</b>	<b>11.403</b>	<b>10.525</b>	<b>16.222</b>	<b>1,5</b>
Moniquirá	953	1.098	1.813	1,7
San Pablo de Borbur	572	490	434	0,9
Covarachía	560	510	606	1,2
Puerto Boyacá	530	560	1.120	2,0
Siachoque	500	500	1.000	2,0
San Luis de Gaceno	389	358	449	1,3
Boavita	310	275	174	0,6
Tunja	300	300	600	2,0
Garagoa	265	265	563	2,1
Santa María	250	175	263	1,5
Otros Municipios	6.774	5.994	9.201	1,5

FUENTE: Ministerio de Agricultura y Desarrollo Rural. Secretarías de Agricultura Departamentales. Alcaldías Municipales. \* Producción expresada en Grano Seco

### Municipios con Área Sembrada del Cultivo de Maíz Tradicional en 2014

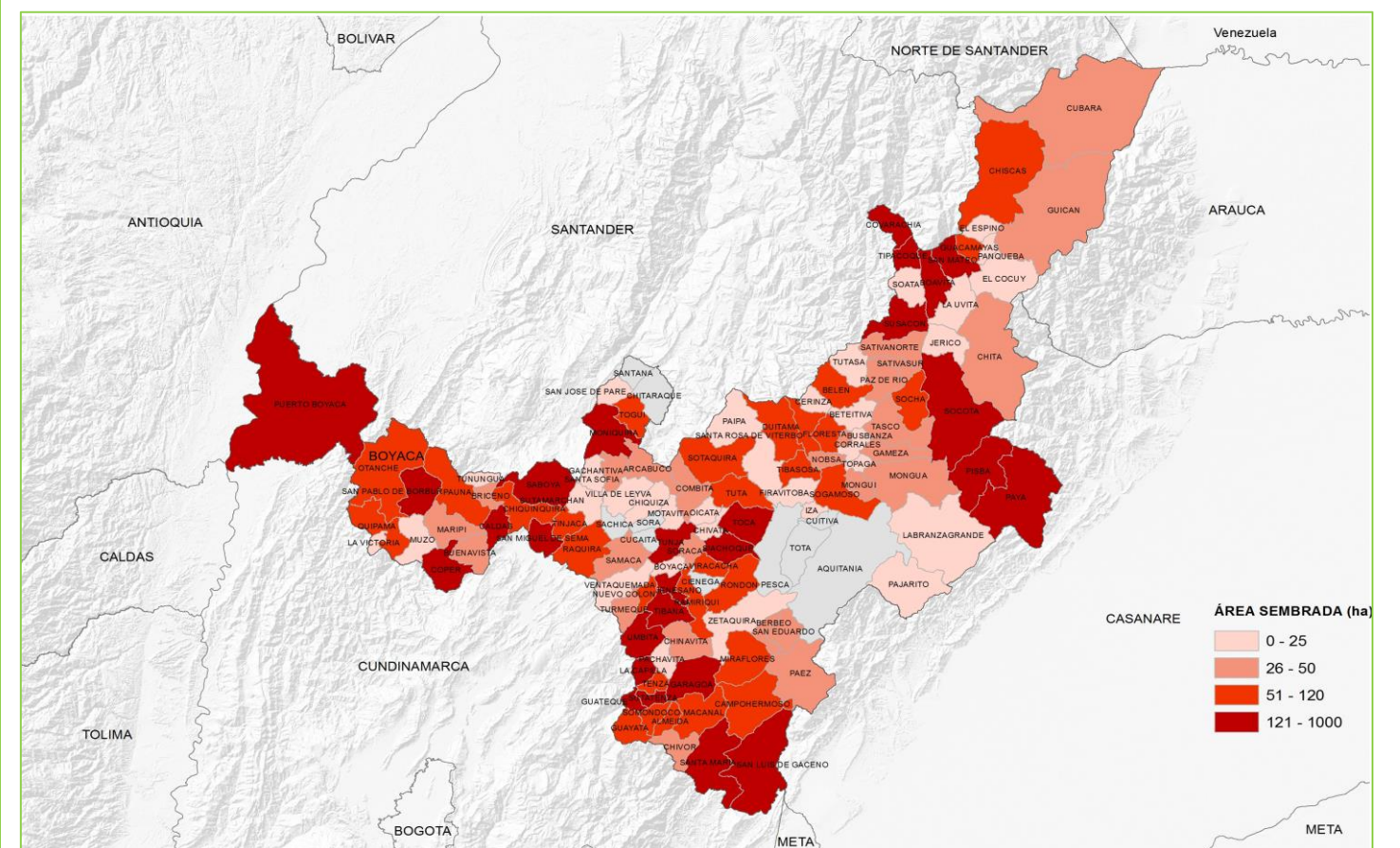

## Principales Cultivos por Área Sembrada en el Año 2014

Cultivo	Área Sembrada (ha)		Variación (%)	Participación (%)	Área Cosechada (ha)		Variación (%)	Participación (%)	Producción (t)		Variación (%)	Participación (%)	Rendimiento (t/ha)		Variación (%)
	2013	2014			2013	2014			2013	2014			2013	2014	
<b>TOTAL</b>	<b>150.972</b>	<b>148.322</b>	<b>- 1,8</b>	<b>100,0</b>	<b>118.024</b>	<b>119.126</b>	<b>0,9</b>	<b>100,0</b>	<b>888.146</b>	<b>985.833</b>	<b>11,0</b>	<b>100,0</b>	<b>7,53</b>	<b>8,28</b>	<b>10,0</b>
Café	77.559	74.528	-3,9	50,2	60.264	59.757	-0,8	50,2	58.634	62.869	7,2	6,4	0,97	1,05	8,1
Plátano	25.429	24.561	-3,4	16,6	21.462	20.967	-2,3	17,6	245.740	231.720	-5,7	23,5	11,45	11,05	-3,5
Caña Panelera	12.004	11.399	-5,0	7,7	11.563	10.549	-8,8	8,9	52.664	48.141	-8,6	4,9	4,55	4,56	0,2
Aguacate	6.723	7.569	12,6	5,1	3.614	3.870	7,1	3,2	32.772	36.741	12,1	3,7	9,07	9,49	4,7
Cítricos	6.435	7.247	12,6	4,9	5.609	5.759	2,7	4,8	99.228	99.718	0,5	10,1	17,69	17,31	-2,1
Cacao	3.333	3.473	4,2	2,3	2.051	1.738	-15,2	1,5	1.353	1.085	-19,8	0,1	0,66	0,62	-5,4
Caña Azucarera	2.862	3.411	19,2	2,3	2.741	2.921	6,6	2,5	261.093	327.511	25,4	33,2	95,25	112,11	17,7
Caucho	2.045	2.217	8,4	1,5	740	947	27,9	0,8	1.306	1.550	18,7	0,2	1,76	1,64	-7,2
Frijol	1.545	1.527	-1,2	1,0	1.449	1.540	6,3	1,3	2.945	2.945	0,0	0,3	2,03	1,91	-6,0
Guayaba	1.376	1.427	3,7	1,0	753	706	-6,3	0,6	9.717	9.671	-0,5	1,0	12,90	13,70	6,2
Otros Cultivos	11.661	10.964	-6,0	7,4	7.777	10.370	33,3	8,7	122.694	163.882	33,6	16,6	15,78	15,80	0,2

FUENTE: Ministerio de Agricultura y Desarrollo Rural. Secretarías de Agricultura Departamentales. Alcaldías Municipales.

Participación de los Principales Cultivos por Área Sembrada en el Año 2014

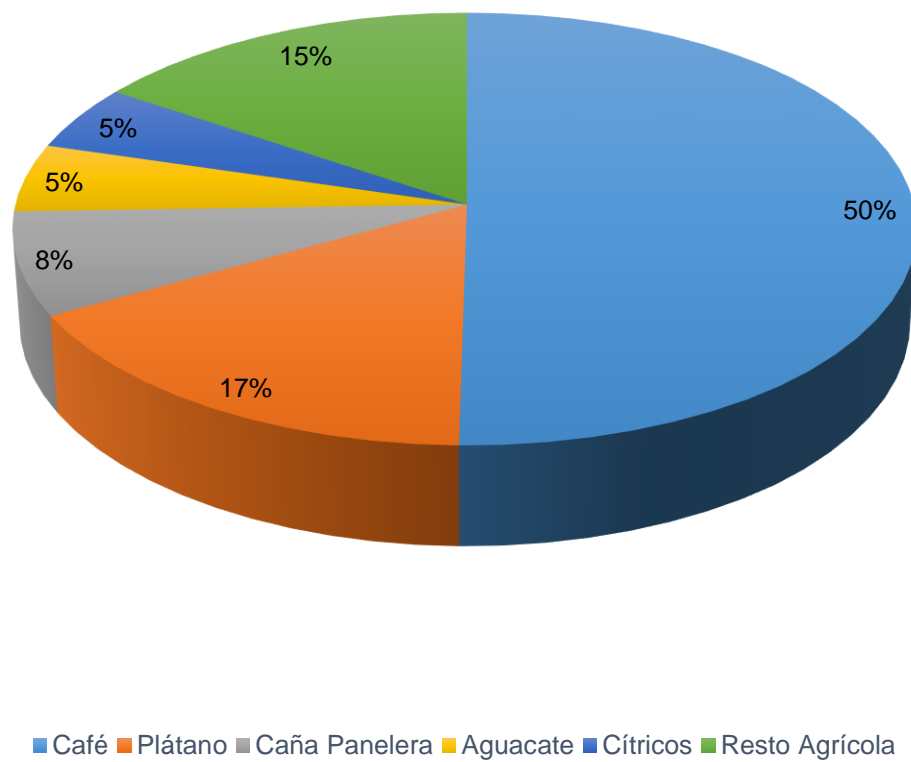

Área Sembrada y Área Cosechada del Cultivo de Café 2011-2014

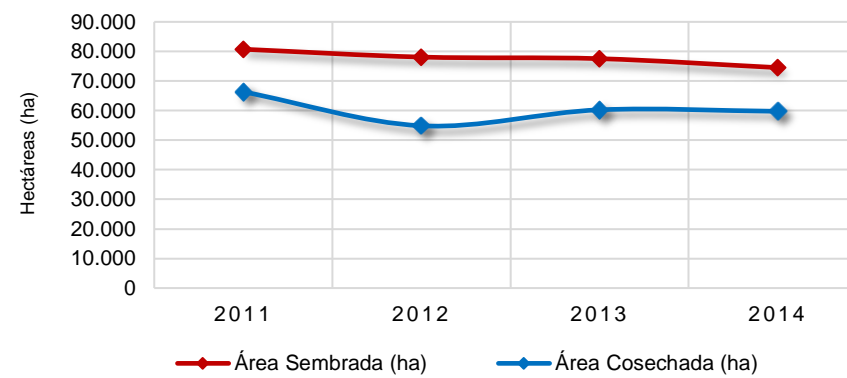

Producción y Rendimiento del Cultivo de Café 2011-2014

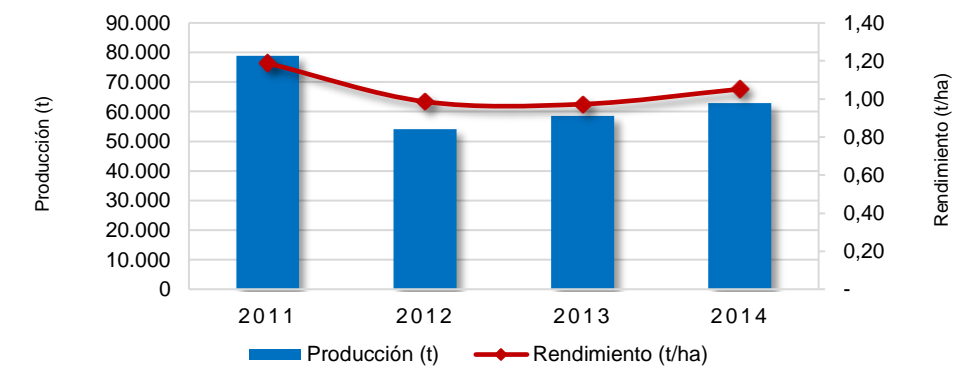

Área Sembrada y Área Cosechada del Cultivo de Plátano 2011-2014

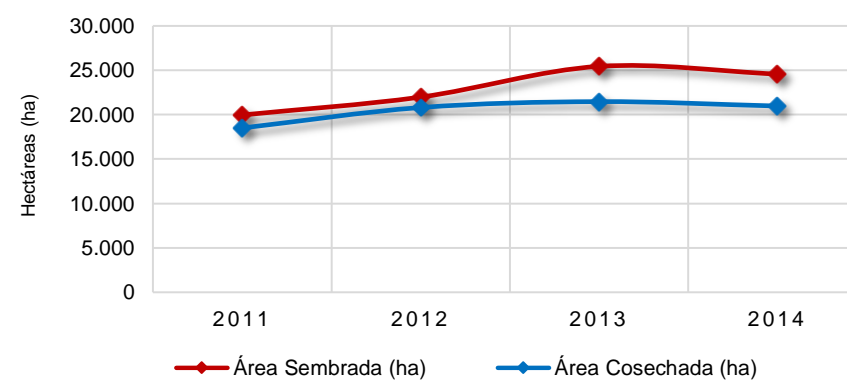

Producción y Rendimiento del Cultivo de Plátano 2011-2014

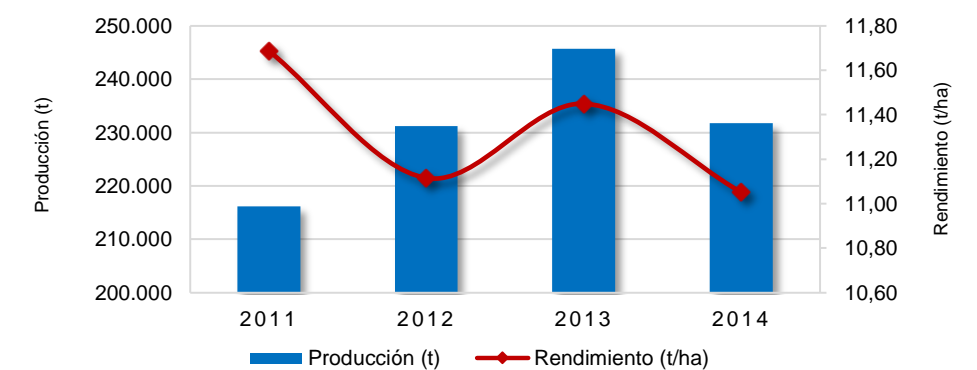

Área Sembrada y Área Cosechada del Cultivo de Caña Panelera 2011-2014

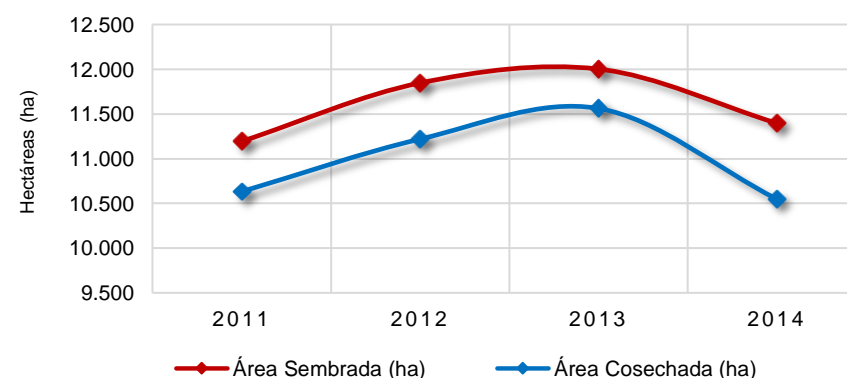

Producción y Rendimiento del Cultivo de Caña Panelera 2011-2014

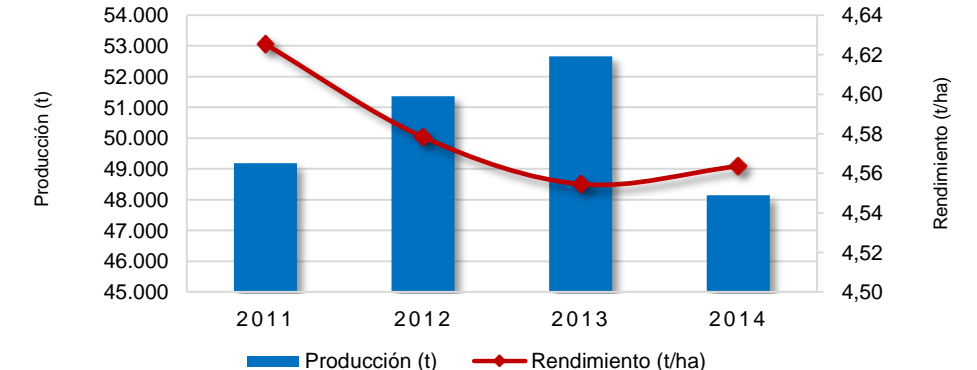

# Caldas

## Área Sembrada, Área Cosechada, Producción y Rendimiento del Cultivo de Café en Caldas Año 2014

Municipio	Área Sembrada (ha)	Área Cosechada (ha)	Producción (t) *	Rendimiento (t/ha)
<b>TOTAL</b>	<b>74.528</b>	<b>59.757</b>	<b>62.869</b>	<b>1,1</b>
Manizales	6.997	5.417	5.710	1,1
Anserma	6.617	5.276	5.561	1,1
Pensilvania	4.576	4.045	4.264	1,1
Aguadas	4.509	3.723	3.138	0,8
Chinchiná	4.394	3.079	3.246	1,1
Samaná	3.957	3.598	3.793	1,1
Manzanares	3.907	3.255	3.574	1,1
Pácora	3.906	3.063	3.229	1,1
Palestina	3.893	2.539	2.676	1,1
Neira	3.757	2.983	3.145	1,1
Otros Municipios	28.018	22.780	24.533	1,1

FUENTE: Ministerio de Agricultura y Desarrollo Rural. Secretarías de Agricultura Departamentales. Alcaldías Municipales. \* Producción expresada en Café Verde

### Municipios con Área Sembrada del Cultivo de Café en 2014

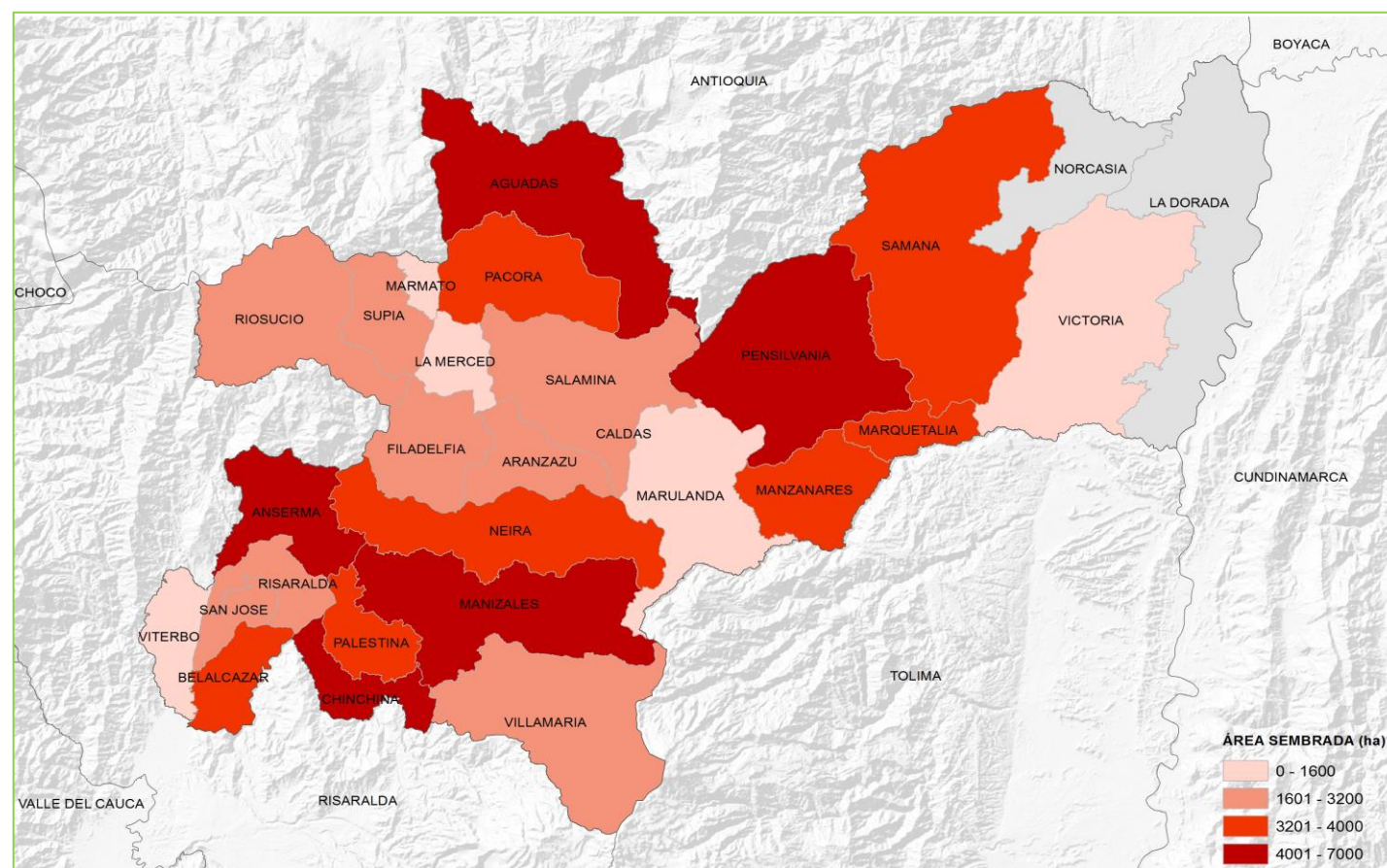

## Área Sembrada, Área Cosechada, Producción y Rendimiento del Cultivo de Plátano en Caldas Año 2014

Municipio	Área Sembrada (ha)	Área Cosechada (ha)	Producción (t) *	Rendimiento (t/ha)
<b>TOTAL</b>	<b>24.561</b>	<b>20.967</b>	<b>231.720</b>	<b>11,1</b>
Pácora	3.310	3.284	13.136	4,0
Anserma	3.203	2.573	41.164	16,0
Belalcázar	2.905	2.059	24.708	12,0
Manizales	2.582	2.582	30.984	12,0
Risaralda	2.308	2.135	38.109	17,9
Salamina	2.020	2.000	14.000	7,0
Aguadas	1.407	870	9.570	11,0
Marquetalia	812	312	1.560	5,0
Supía	720	720	14.400	20,0
Neira	610	590	1.062	1,8
Otros Municipios	4.685	3.843	43.027	11,2

FUENTE: Ministerio de Agricultura y Desarrollo Rural. Secretarías de Agricultura Departamentales. Alcaldías Municipales. \* Producción expresada en Fruto Fresco

### Municipios con Área Sembrada del Cultivo de Plátano en 2014

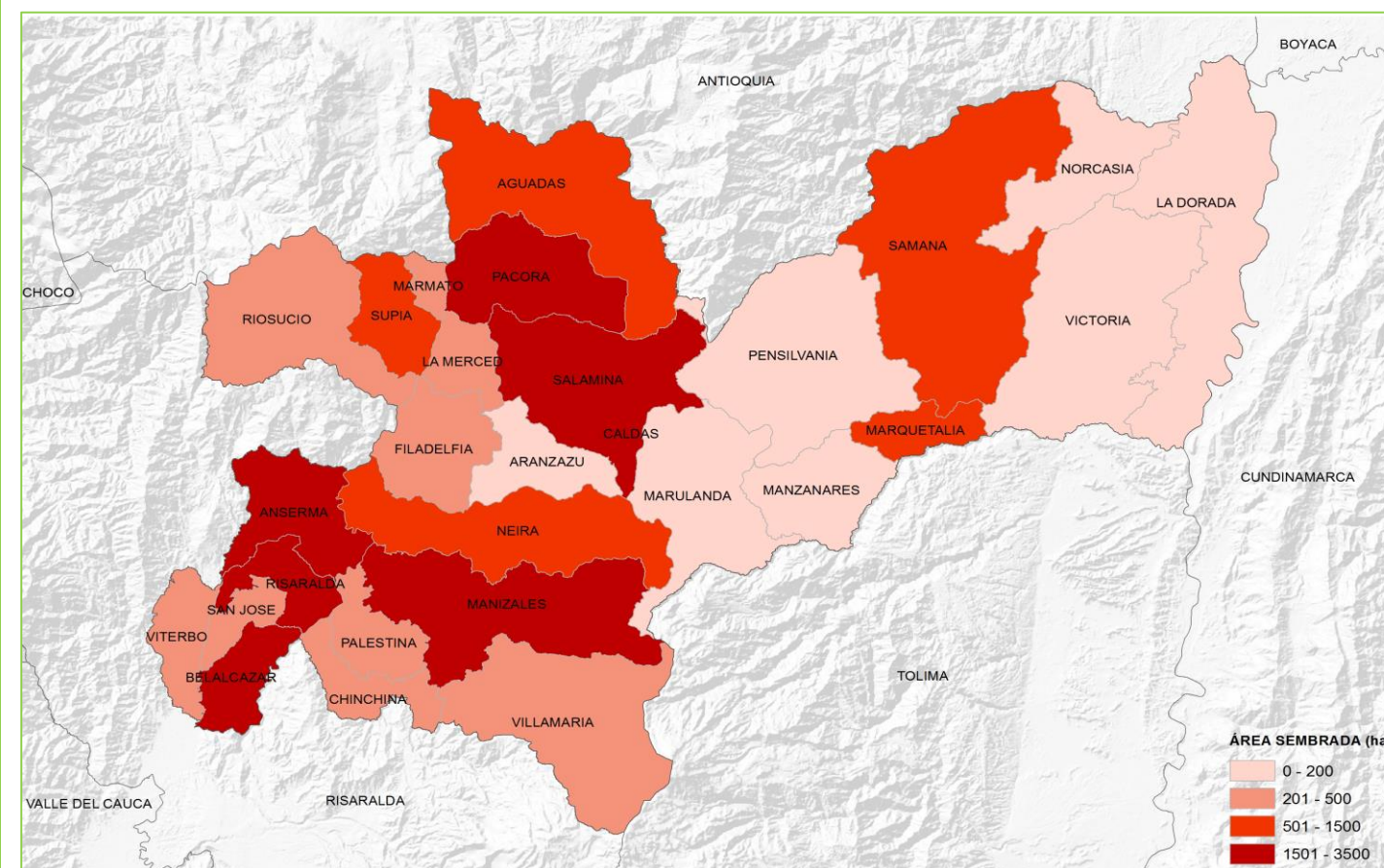

# Caldas

## Área Sembrada, Área Cosechada, Producción y Rendimiento del Cultivo de Caña Panelera en Caldas Año 2014

Municipio	Área Sembrada (ha)	Área Cosechada (ha)	Producción (t) *	Rendimiento (t/ha)
<b>TOTAL</b>	<b>11.399</b>	<b>10.549</b>	<b>48.141</b>	<b>4,6</b>
Supía	1.957	1.947	8.762	4,5
Riosucio	1.526	1.406	5.343	3,8
Filadelfia	1.400	1.240	5.580	4,5
Samaná	1.025	995	6.468	6,5
Manzanares	829	780	3.900	5,0
Pácora	730	600	2.100	3,5
Salamina	700	695	2.780	4,0
Neira	500	450	2.025	4,5
Aguadas	465	451	2.030	4,5
Pensilvania	450	370	1.480	4,0
Otros Municipios	1.817	1.615	7.675	4,8

FUENTE: Ministerio de Agricultura y Desarrollo Rural. Secretarías de Agricultura Departamentales. Alcaldías Municipales. \* Producción expresada en Panela

### Municipios con Área Sembrada del Cultivo de Caña Panelera en 2014

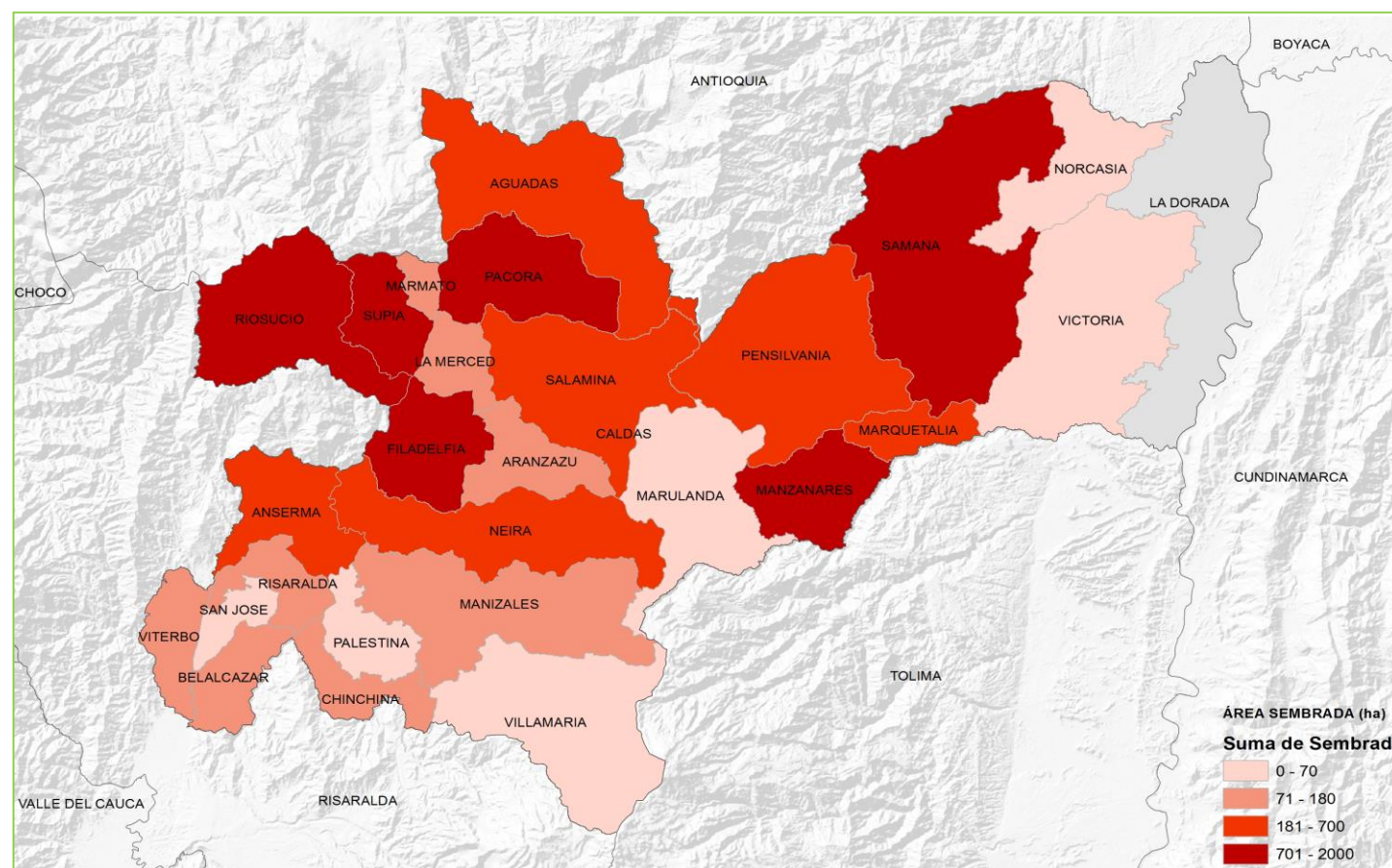

## Área Sembrada, Área Cosechada, Producción y Rendimiento del Cultivo de Aguacate en Caldas Año 2014

Municipio	Área Sembrada (ha)	Área Cosechada (ha)	Producción (t) *	Rendimiento (t/ha)
<b>TOTAL</b>	<b>7.569</b>	<b>3.870</b>	<b>36.741</b>	<b>9,5</b>
Pácora	1.350	55	550	10,0
La Dorada	1.022	252	504	2,0
Anserma	574	470	5.640	12,0
Marquetalia	545	330	2.640	8,0
Chinchiná	500	500	5.000	10,0
Palestina	427	227	2.951	13,0
Risaralda	422	347	3.470	10,0
Victoria	400	280	1.960	7,0
Norcasia	386	291	1.746	6,0
Manzanares	363	278	3.836	13,8
Otros Municipios	1.580	840	8.443	10,1

FUENTE: Ministerio de Agricultura y Desarrollo Rural. Secretarías de Agricultura Departamentales. Alcaldías Municipales. \* Producción expresada en Fruto Fresco

### Municipios con Área Sembrada del Cultivo de Aguacate en 2014

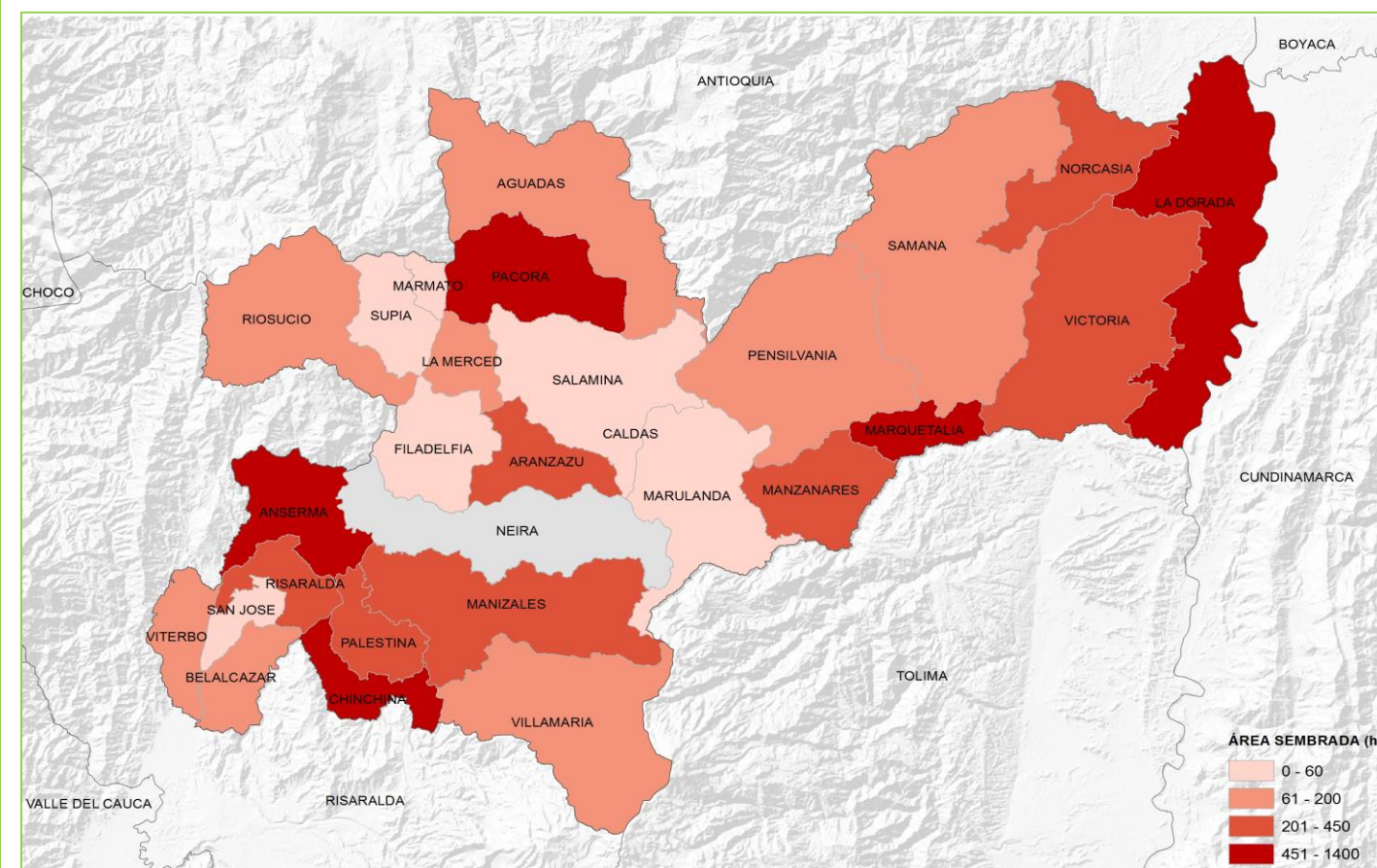

### Principales Cultivos por Área Sembrada en el Año 2014

Cultivo	Área Sembrada (ha)		Variación (%)	Participación (%)	Área Cosechada (ha)		Variación (%)	Participación (%)	Producción (t)		Variación (%)	Participación (%)	Rendimiento (t/ha)		Variación (%)
	2013	2014			2013	2014			2013	2014			2013	2014	
<b>TOTAL</b>	<b>56.847</b>	<b>54.081</b>	<b>- 4,9</b>	<b>100,0</b>	<b>35.511</b>	<b>44.853</b>	<b>26,3</b>	<b>100,0</b>	<b>171.034</b>	<b>163.066</b>	<b>-4,7</b>	<b>100,0</b>	<b>4,82</b>	<b>3,64</b>	<b>-24,5</b>
Plátano	12.981	13.902	7,1	25,7	11.168	10.307	-7,7	23,0	68.070	61.913	-9,0	38,0	6,10	6,01	-1,4
Maíz Tradicional	11.708	7.286	-37,8	13,5	4.405	12.503	183,8	27,9	4.395	12.808	191,4	7,9	1,00	1,02	2,7
Yuca	7.057	7.166	1,5	13,3	6.282	6.053	-3,6	13,5	46.687	43.466	-6,9	26,7	7,43	7,18	-3,4
Caucho	6.017	6.183	2,8	11,4	1.581	2.206	39,5	4,9	1.894	2.510	32,5	1,5	1,20	1,14	-5,0
Caña Panelera	5.038	5.445	8,1	10,1	3.623	2.998	-17,3	6,7	18.387	12.594	-31,5	7,7	5,07	4,20	-17,2
Cacao	3.317	4.117	24,1	7,6	1.542	1.434	-7,0	3,2	872	899	3,1	0,6	0,57	0,63	10,9
Café	4.084	3.989	-2,3	7,4	2.906	3.075	5,8	6,9	2.189	2.504	14,4	1,5	0,75	0,81	8,1
Arroz Mecanizado	2.390	2.044	-14,5	3,8	795	2.574	223,8	5,7	3.865	10.797	179,3	6,6	4,86	4,19	-13,7
Arroz Secano Manual	1.470	1.245	-15,3	2,3	651	1.424	118,7	3,2	912	2.409	164,1	1,5	1,40	1,69	20,8
Piña	645	597	-7,4	1,1	563	411	-27,0	0,9	4.907	3.404	-30,6	2,1	8,72	8,28	-5,0
Otros Cultivos	2.140	2.107	-1,5	3,9	1.995	1.868	-6,4	4,2	18.857	9.763	-48,2	6,0	9,45	5,23	-44,7

FUENTE: Ministerio de Agricultura y Desarrollo Rural. Secretarías de Agricultura Departamentales. Alcaldías Municipales.

Participación de los Principales Cultivos por Área Sembrada en el Año 2014

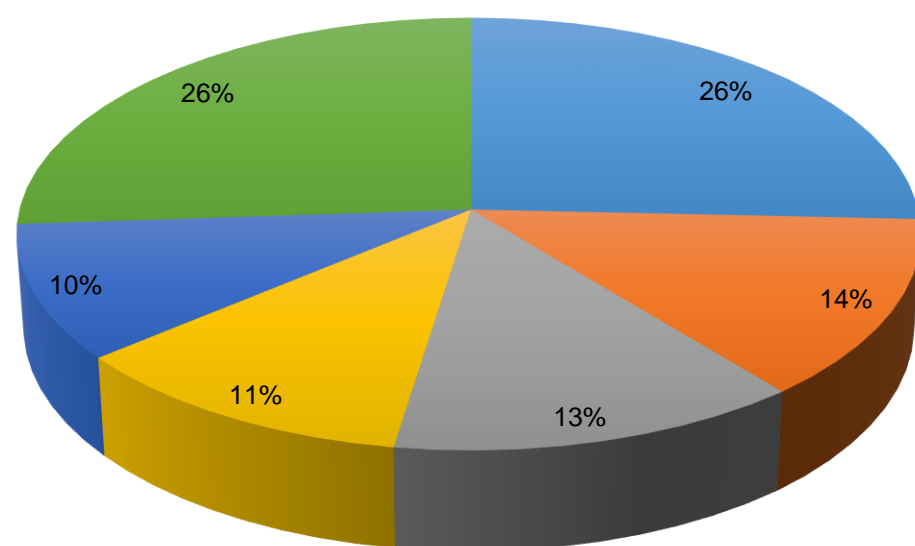

■ Plátano ■ Maíz Tradicional ■ Yuca  
■ Caucho ■ Caña Panelera ■ Resto Agrícola

Área Sembrada y Área Cosechada del Cultivo de Plátano 2011-2014

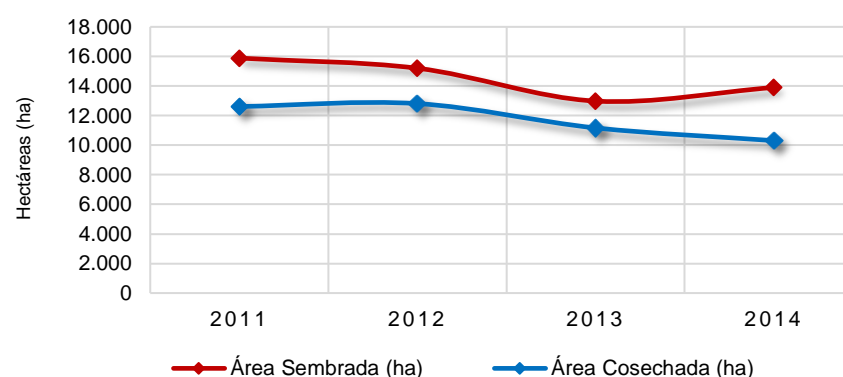

Producción y Rendimiento del Cultivo de Plátano 2011-2014

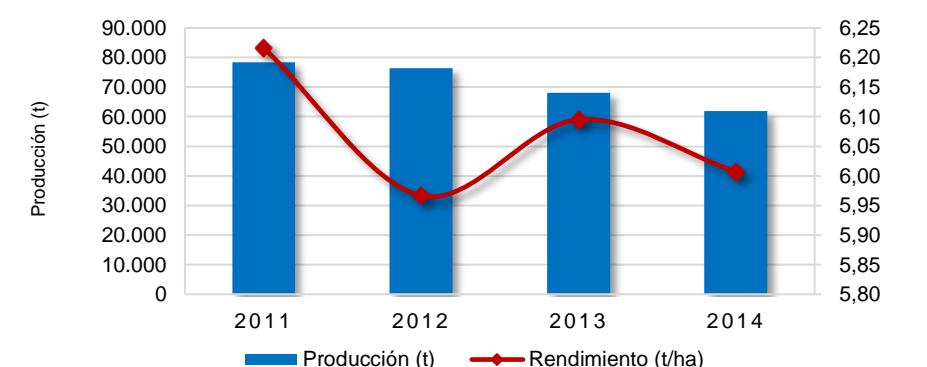

Área Sembrada y Área Cosechada del Cultivo de Maíz Tradicional 2011-2014

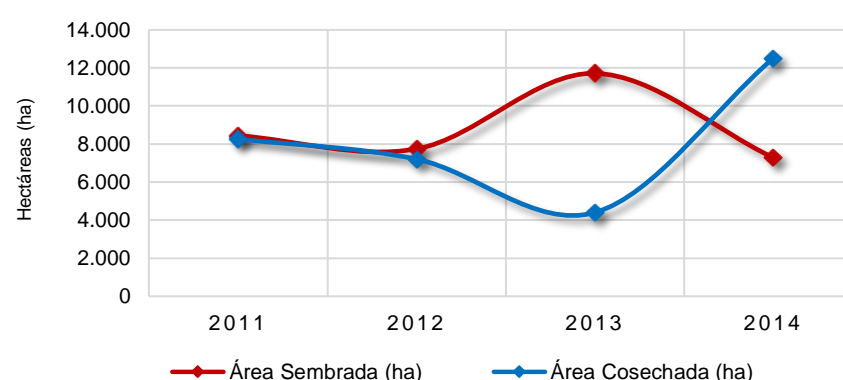

Producción y Rendimiento del Cultivo de Maíz Tradicional 2011-2014

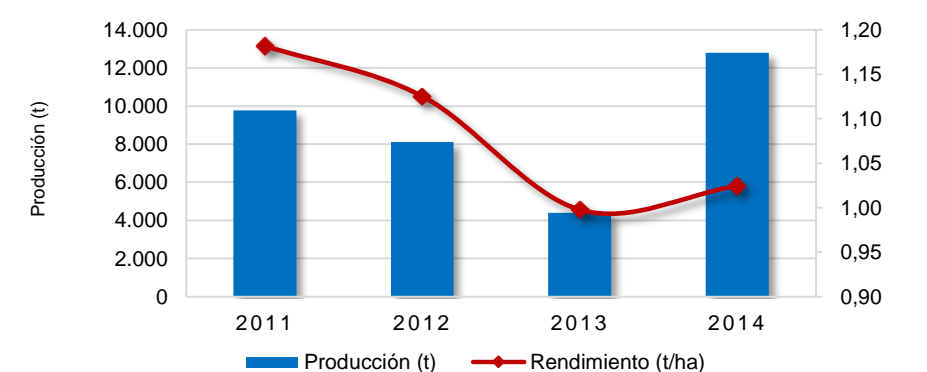

Área Sembrada y Área Cosechada del Cultivo de Yuca 2011-2014

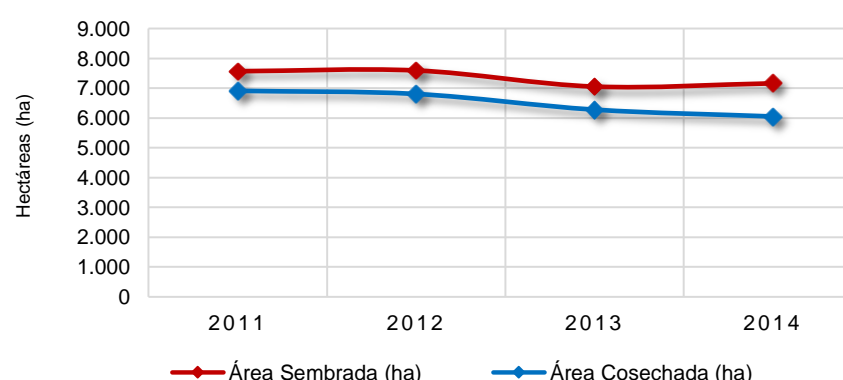

Producción y Rendimiento del Cultivo de Yuca 2011-2014

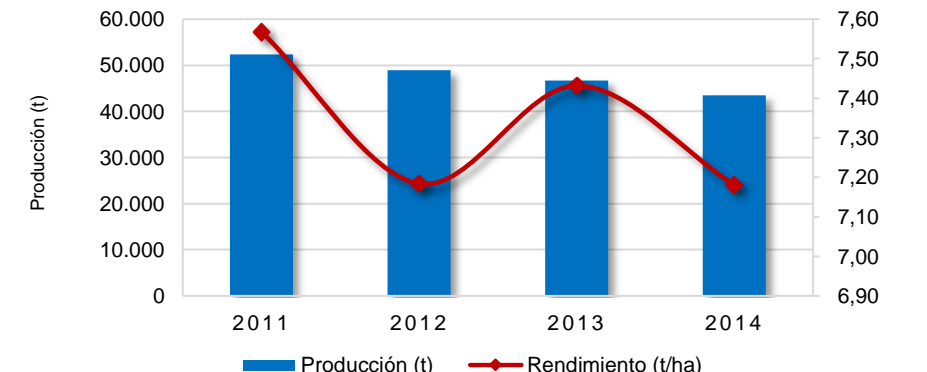

# Caquetá

## Área Sembrada, Área Cosechada, Producción y Rendimiento del Cultivo de Plátano en Caquetá Año 2014

Municipio	Área Sembrada (ha)	Área Cosechada (ha)	Producción (t) *	Rendimiento (t/ha)
<b>TOTAL</b>	<b>13.902</b>	<b>10.307</b>	<b>61.913</b>	<b>6,0</b>
San Vicente del Caguán	3.045	3.000	18.300	6,1
Belén de los Andaquíes	1.918	1.670	10.020	6,0
Cartagena del Chairá	1.730	1.580	9.480	6,0
Florencia	1.189	665	3.325	5,0
Solano	1.110	213	1.278	6,0
Puerto Rico	1.025	390	2.340	6,0
San José del Fragua	901	881	5.638	6,4
Albania	720	50	280	5,6
Solita	720	700	4.200	6,0
Milán	544	298	1.490	5,0
Otros Municipios	1.000	860	5.562	6,5

FUENTE: Ministerio de Agricultura y Desarrollo Rural. Secretarías de Agricultura Departamentales. Alcaldías Municipales. \* Producción expresada en Fruto Fresco

### Municipios con Área Sembrada del Cultivo de Plátano en 2014

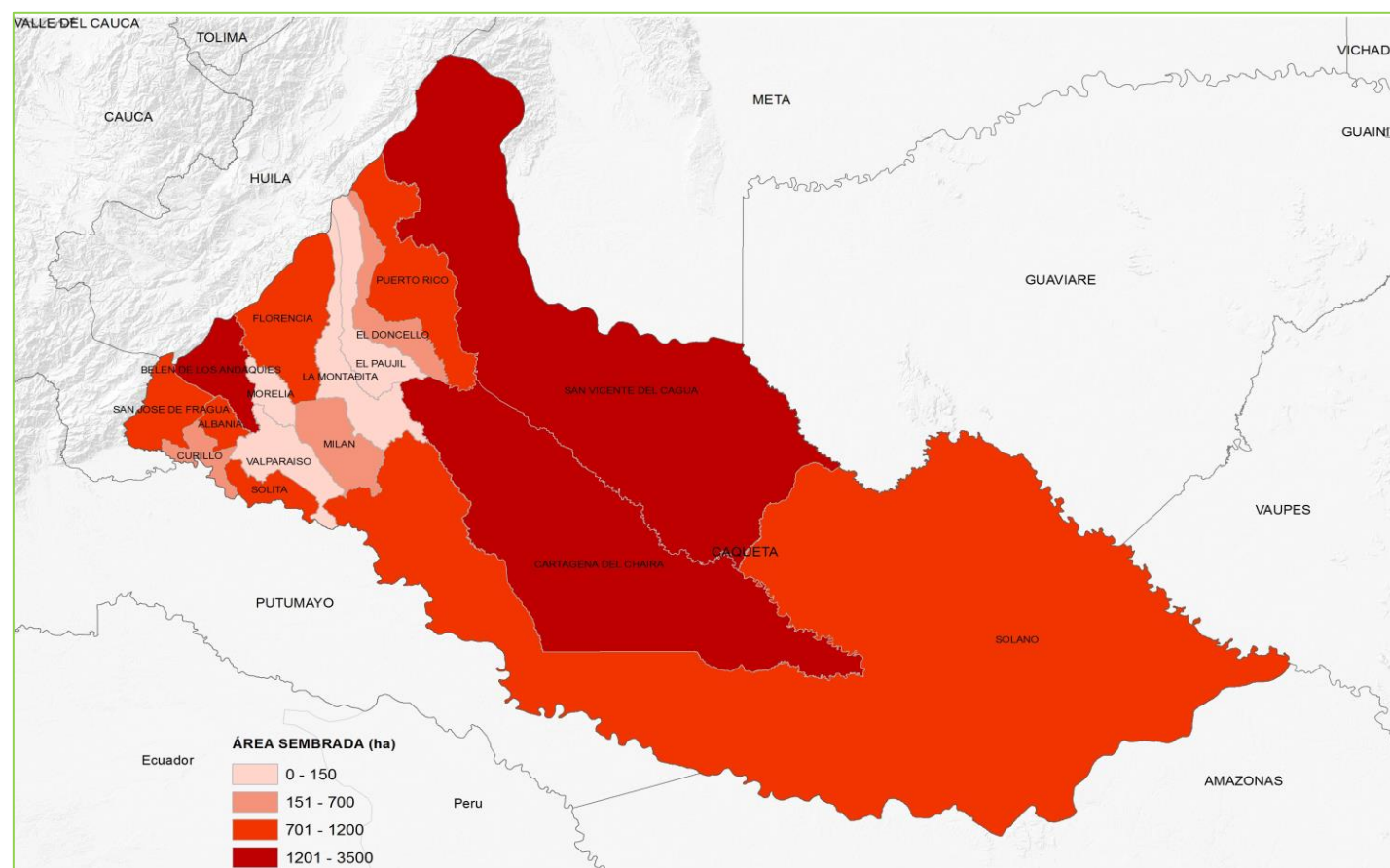

## Área Sembrada, Área Cosechada, Producción y Rendimiento del Cultivo de Maíz Tradicional en Caquetá Año 2014

Municipio	Área Sembrada (ha)	Área Cosechada (ha)	Producción (t) *	Rendimiento (t/ha)
<b>TOTAL</b>	<b>7.286</b>	<b>12.503</b>	<b>12.808</b>	<b>1,0</b>
Cartagena del Chairá	2.298	1.200	1.114	0,9
Solita	1.141	498	707	1,4
San Vicente del Caguán	1.132	8.132	8.136	1,0
Belén de los Andaquíes	510	490	481	1,0
Curillo	435	435	489	1,1
Albania	320	340	380	1,1
Valparaíso	295	140	140	1,0
La Montañita	280	300	234	0,8
Solano	280	155	191	1,2
Milán	230	290	262	0,9
Otros Municipios	365	523	674	1,3

FUENTE: Ministerio de Agricultura y Desarrollo Rural. Secretarías de Agricultura Departamentales. Alcaldías Municipales. \* Producción expresada en Grano Seco

### Municipios con Área Sembrada del Cultivo de Maíz Tradicional en 2014

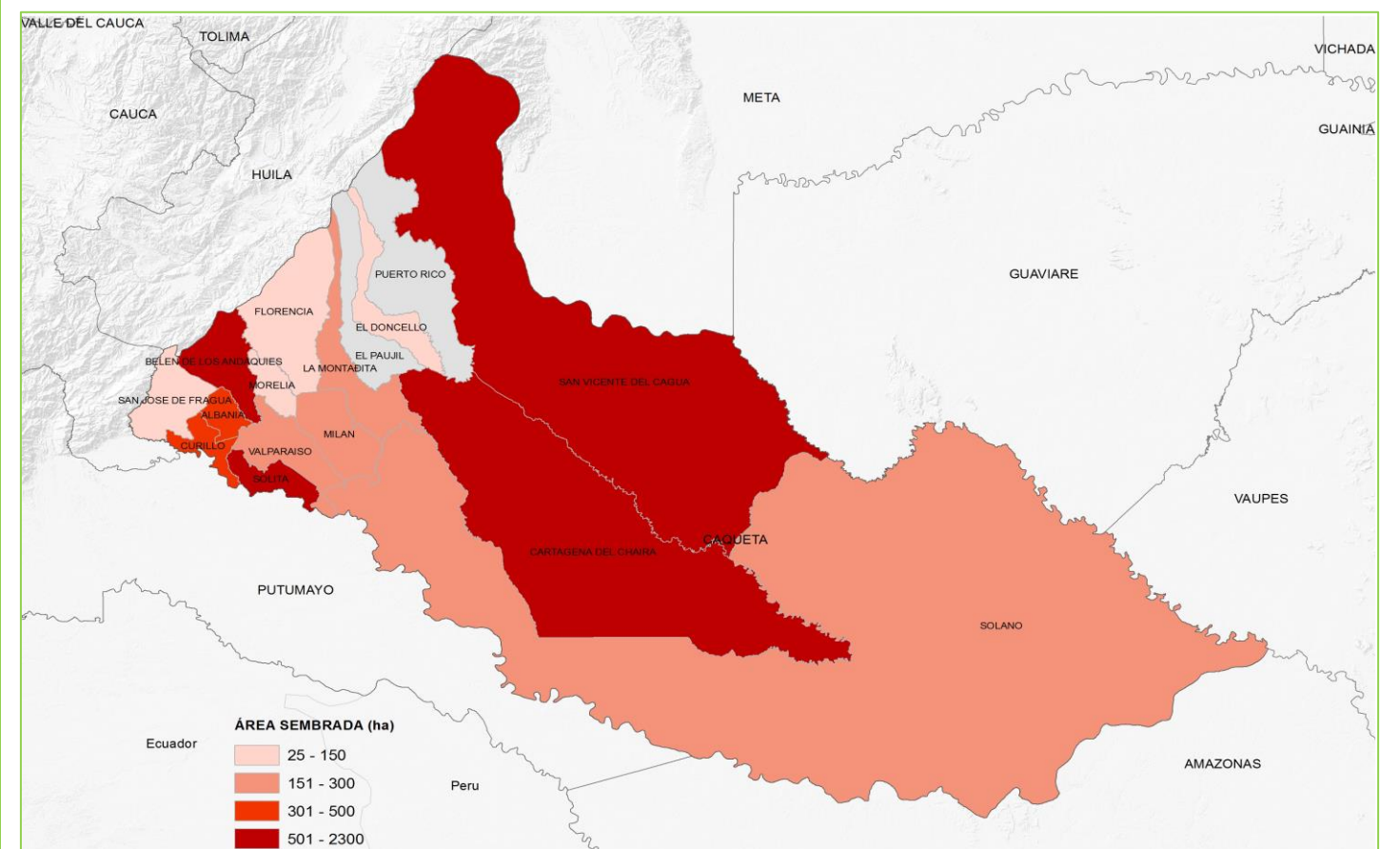

# Caquetá

## Área Sembrada, Área Cosechada, Producción y Rendimiento del Cultivo de Yuca en Caquetá Año 2014

Municipio	Área Sembrada (ha)	Área Cosechada (ha)	Producción (t) *	Rendimiento (t/ha)
<b>TOTAL</b>	<b>7.166</b>	<b>6.053</b>	<b>43.466</b>	<b>7,2</b>
Cartagena del Chairá	2.000	1.800	14.400	8,0
San Vicente del Caguán	1.705	1.500	11.250	7,5
Solano	410	163	1.304	8,0
Milán	400	400	3.200	8,0
Solita	400	300	2.040	6,8
Florencia	376	376	1.880	5,0
San José del Fragua	300	300	1.800	6,0
Belén de los Andaquíes	290	220	1.540	7,0
Valparaíso	255	255	1.275	5,0
Albania	250	220	1.430	6,5
Otros Municipios	780	519	3.347	6,4

FUENTE: Ministerio de Agricultura y Desarrollo Rural. Secretarías de Agricultura Departamentales. Alcaldías Municipales. \* Producción expresada en Tuberculo Fresco

### Municipios con Área Sembrada del Cultivo de Yuca en 2014

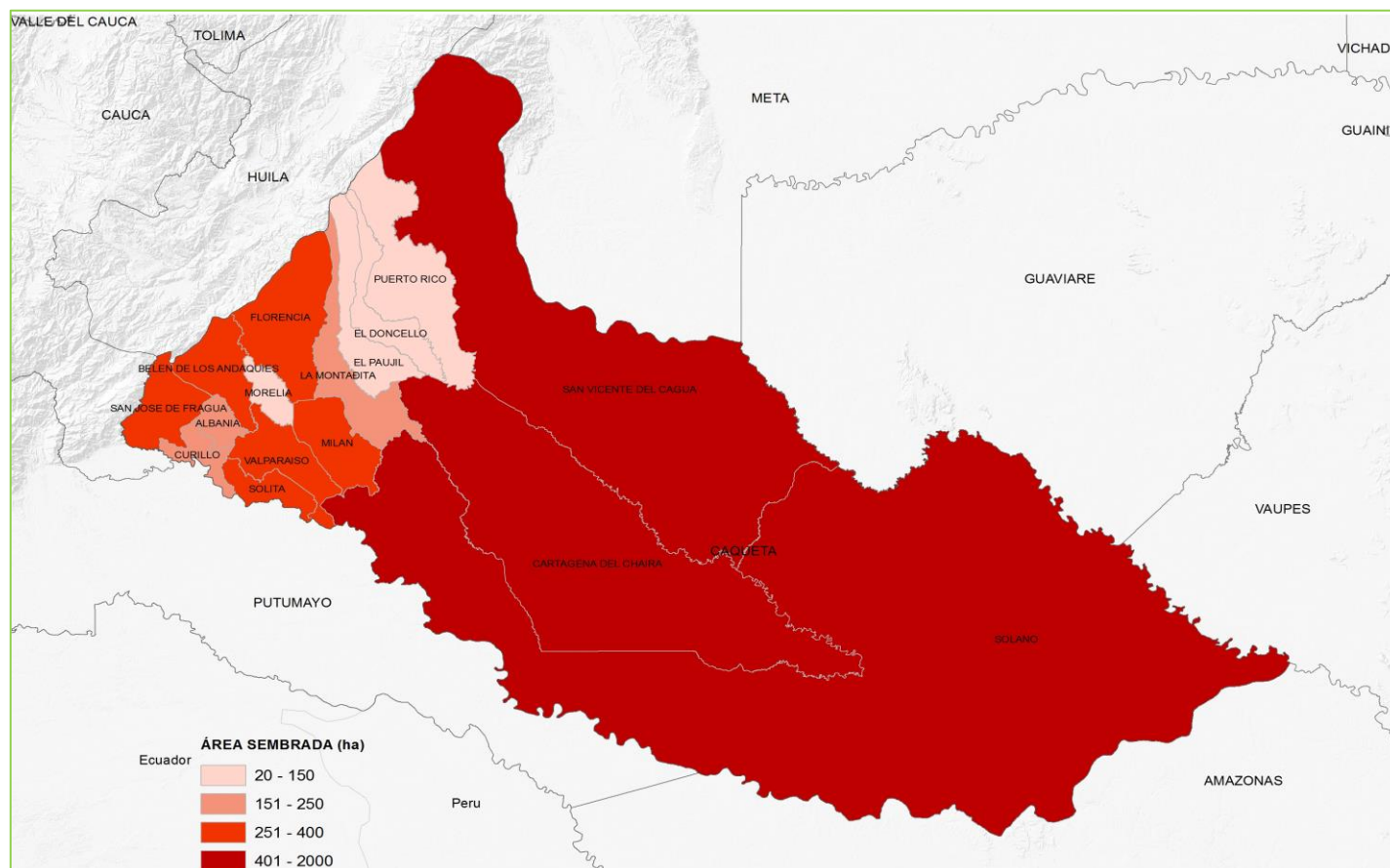

## Área Sembrada, Área Cosechada, Producción y Rendimiento del Cultivo de Caucho en Caquetá Año 2014

Municipio	Área Sembrada (ha)	Área Cosechada (ha)	Producción (t) *	Rendimiento (t/ha)
<b>TOTAL</b>	<b>6.183</b>	<b>2.206</b>	<b>2.510</b>	<b>1,1</b>
Cartagena del Chairá	922	360	432	1,2
El Doncello	893	600	720	1,2
Belén de los Andaquíes	797	425	510	1,2
Puerto Rico	583	180	198	1,1
El Paujil	474	34	41	1,2
Florencia	465	87	96	1,1
La Montañita	431	75	83	1,1
San Vicente del Caguán	420	55	66	1,2
Milán	329	50	60	1,2
Curillo	197			
Otros Municipios	672	340	305	0,9

FUENTE: Ministerio de Agricultura y Desarrollo Rural. Secretarías de Agricultura Departamentales. Alcaldías Municipales. \* Producción expresada en Latex Seco

### Municipios con Área Sembrada del Cultivo de Caucho en 2014

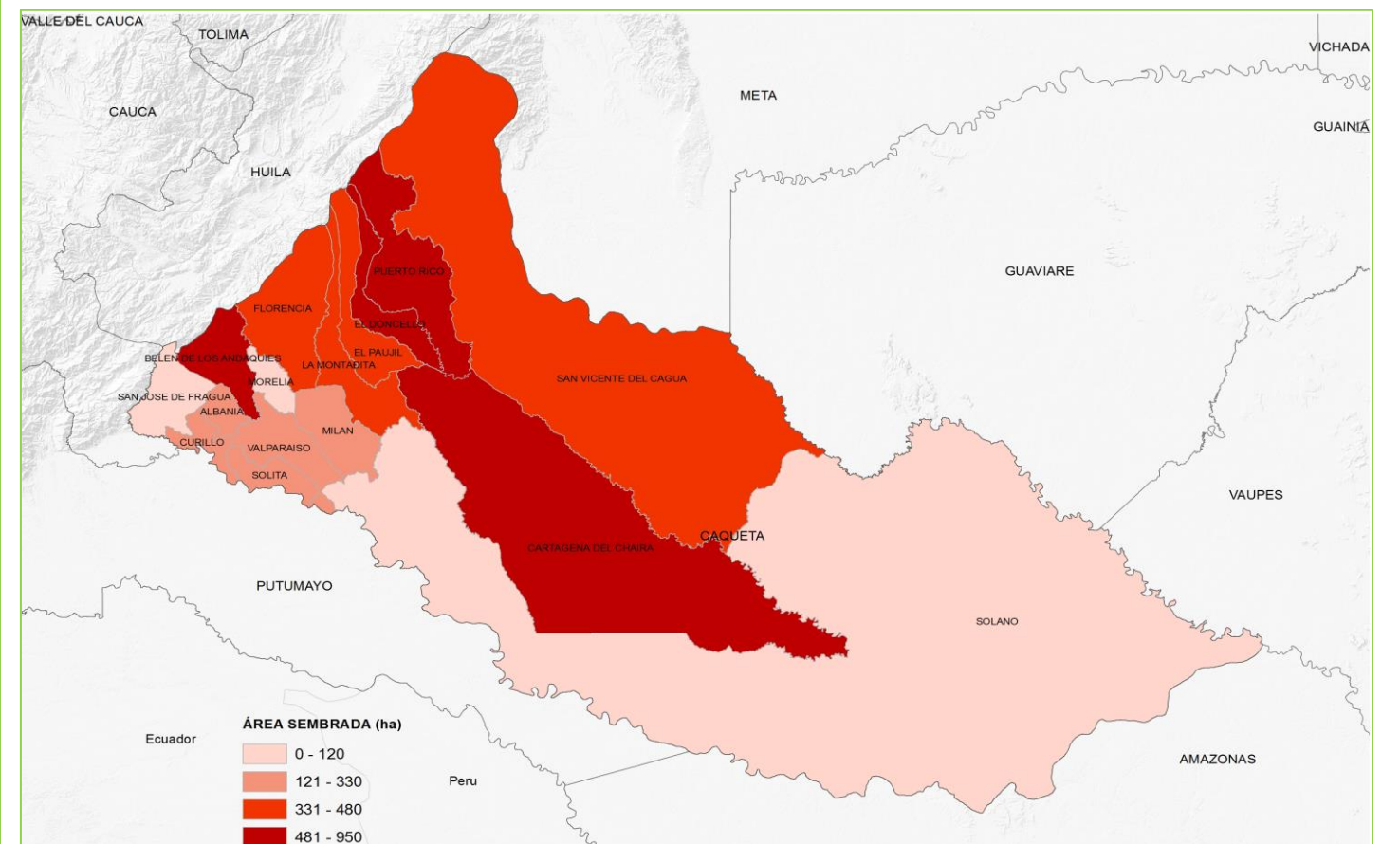



## Principales Cultivos por Área Sembrada en el Año 2014

Cultivo	Área Sembrada (ha)		Variación (%)	Participación (%)	Área Cosechada (ha)		Variación (%)	Participación (%)	Producción (t)		Variación (%)	Participación (%)	Rendimiento (t/ha)		Variación (%)
	2013	2014			2013	2014			2013	2014			2013	2014	
<b>TOTAL</b>	<b>194.702</b>	<b>187.857</b>	<b>- 3,5</b>	<b>100,0</b>	<b>171.448</b>	<b>159.301</b>	<b>-7,1</b>	<b>100,0</b>	<b>758.381</b>	<b>741.638</b>	<b>-2,2</b>	<b>100,0</b>	<b>4,42</b>	<b>4,66</b>	<b>5,2</b>
Arroz Mecanizado	104.613	95.018	-9,2	50,6	112.622	92.060	-18,3	57,8	520.004	475.956	-8,5	64,2	4,62	5,17	12,0
Palma de Aceite	74.622	76.378	2,4	40,7	45.640	53.679	17,6	33,7	158.787	188.266	18,6	25,4	3,48	3,51	0,8
Maíz Tradicional	3.465	3.430	-1,0	1,8	2.976	3.034	1,9	1,9	5.157	5.514	6,9	0,7	1,73	1,82	4,9
Café	3.198	3.253	1,7	1,7	2.233	2.599	16,4	1,6	1.339	1.689	26,2	0,2	0,60	0,65	8,4
Plátano	3.204	2.339	-27,0	1,2	2.638	1.799	-31,8	1,1	27.070	19.238	-28,9	2,6	10,26	10,69	4,2
Yuca	1.900	1.886	-0,7	1,0	1.716	1.809	5,4	1,1	16.808	18.063	7,5	2,4	9,80	9,98	1,9
Maíz Tecnificado	780	1.555	99,4	0,8	1.315	1.413	7,4	0,9	6.926	7.065	2,0	1,0	5,27	5,00	-5,1
Soya	0	800	0,0	0,4	400	800	100,0	0,5	800	1.540	92,5	0,2	2,00	1,93	-3,8
Cacao	786	792	0,8	0,4	408	393	-3,8	0,2	289	235	-18,8	0,0	0,71	0,60	-15,6
Caña Miel	423	393	-7,1	0,2	365	314	-14,0	0,2	1.724	1.824	5,8	0,2	4,72	5,81	23,0
Otros Cultivos	1.712	2.014	17,6	1,1	1.135	1.400	23,4	0,9	19.476	22.250	14,2	3,0	17,16	15,89	-7,4

FUENTE: Ministerio de Agricultura y Desarrollo Rural. Secretarías de Agricultura Departamentales. Alcaldías Municipales.

Participación de los Principales Cultivos por Área Sembrada en el Año 2014

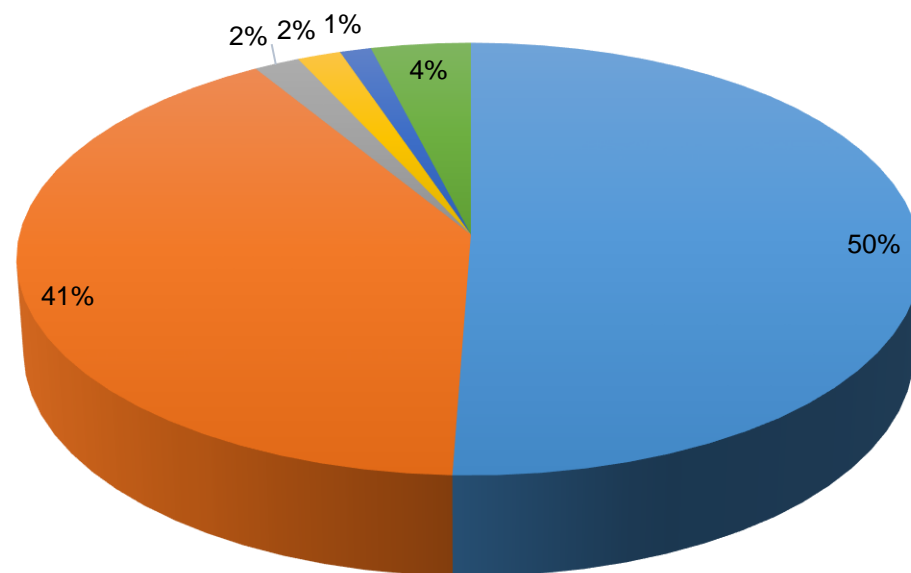

■ Arroz Mecanizado ■ Palma de Aceite ■ Maíz Tradicional  
■ Café ■ Plátano ■ Resto Agrícola

Área Sembrada y Área Cosechada del Cultivo de Arroz Mecanizado 2011-2014

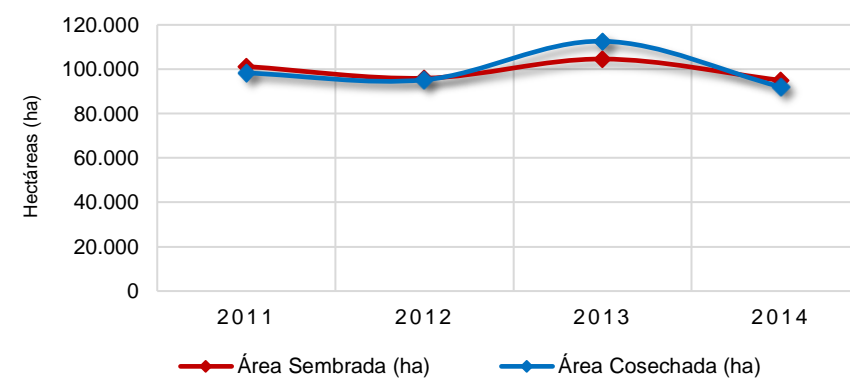

Producción y Rendimiento del Cultivo de Arroz Mecanizado 2011-2014

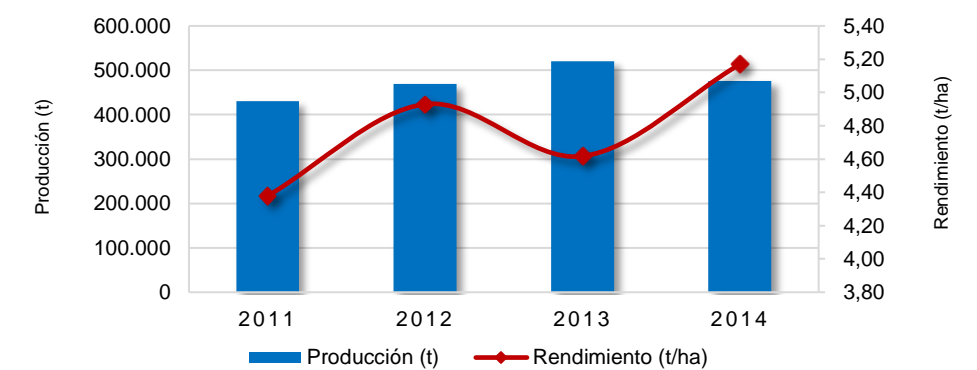

Área Sembrada y Área Cosechada del Cultivo de Palma de Aceite 2011-2014

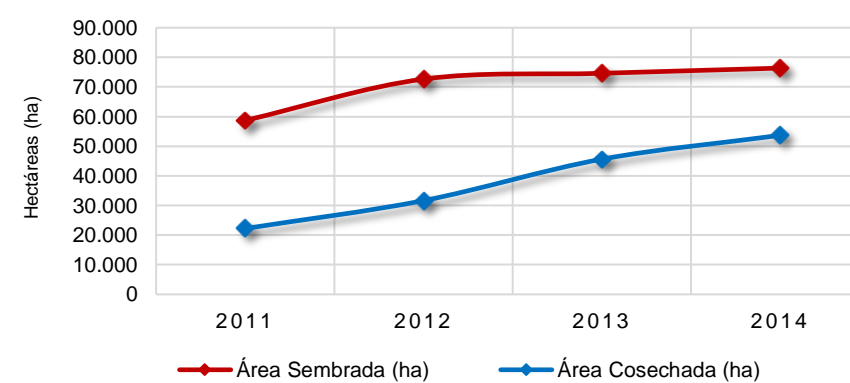

Producción y Rendimiento del Cultivo de Palma de Aceite 2011-2014

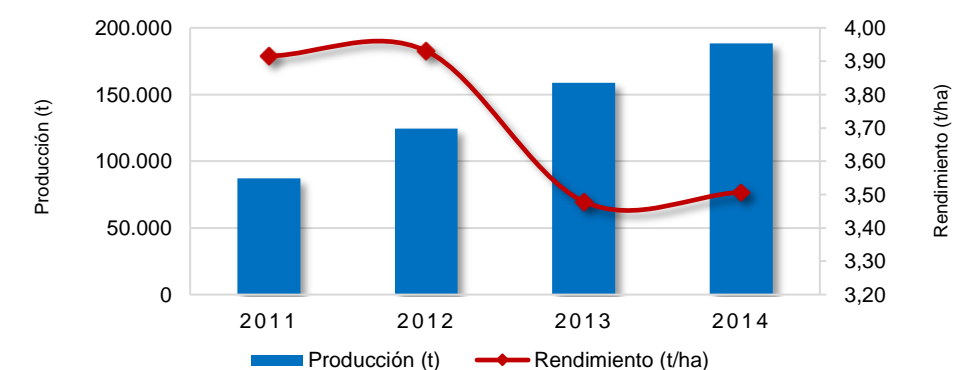

Área Sembrada y Área Cosechada del Cultivo de Maíz Tradicional 2011-2014

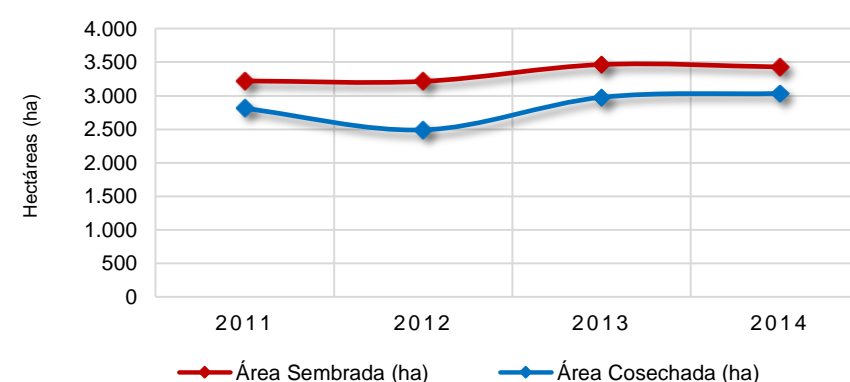

Producción y Rendimiento del Cultivo de Maíz Tradicional 2011-2014

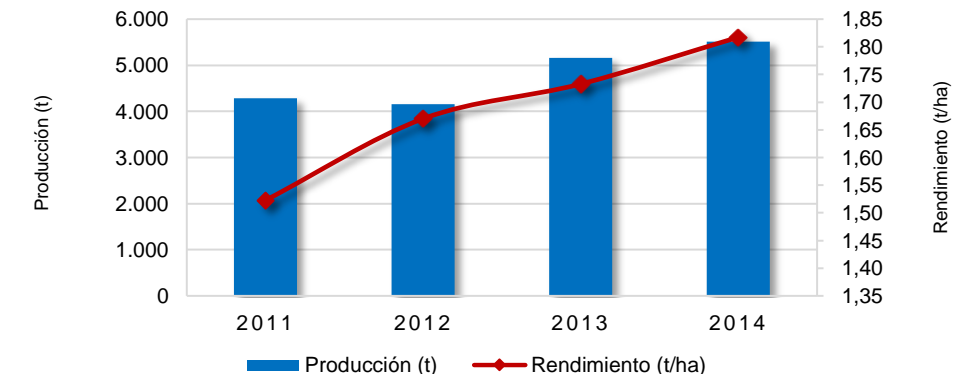

## Área Sembrada, Área Cosechada, Producción y Rendimiento del Cultivo de Arroz Mecanizado en Casanare Año 2014

Municipio	Área Sembrada (ha)	Área Cosechada (ha)	Producción (t) *	Rendimiento (t/ha)
<b>TOTAL</b>	<b>95.018</b>	<b>92.060</b>	<b>475.956</b>	<b>5,2</b>
San Luis de Palenque	16.615	16.410	82.968	5,1
Nunchía	16.582	15.705	80.501	5,1
Trinidad	12.782	12.781	64.711	5,1
Paz de Ariporo	10.593	10.579	54.772	5,2
Yopal	8.976	8.478	44.199	5,2
Tauramena	7.731	7.474	41.351	5,5
Maní	7.339	7.339	38.114	5,2
Villanueva	5.299	4.790	26.283	5,5
Aguazul	4.751	4.437	22.305	5,0
Orocué	1.645	1.645	8.329	5,1
Otros Municipios	2.705	2.422	12.421	5,1

FUENTE: Ministerio de Agricultura y Desarrollo Rural. Secretarías de Agricultura Departamentales. Alcaldías Municipales. \* Producción expresada en Paddy Verde

### Municipios con Área Sembrada del Cultivo de Arroz Mecanizado en 2014

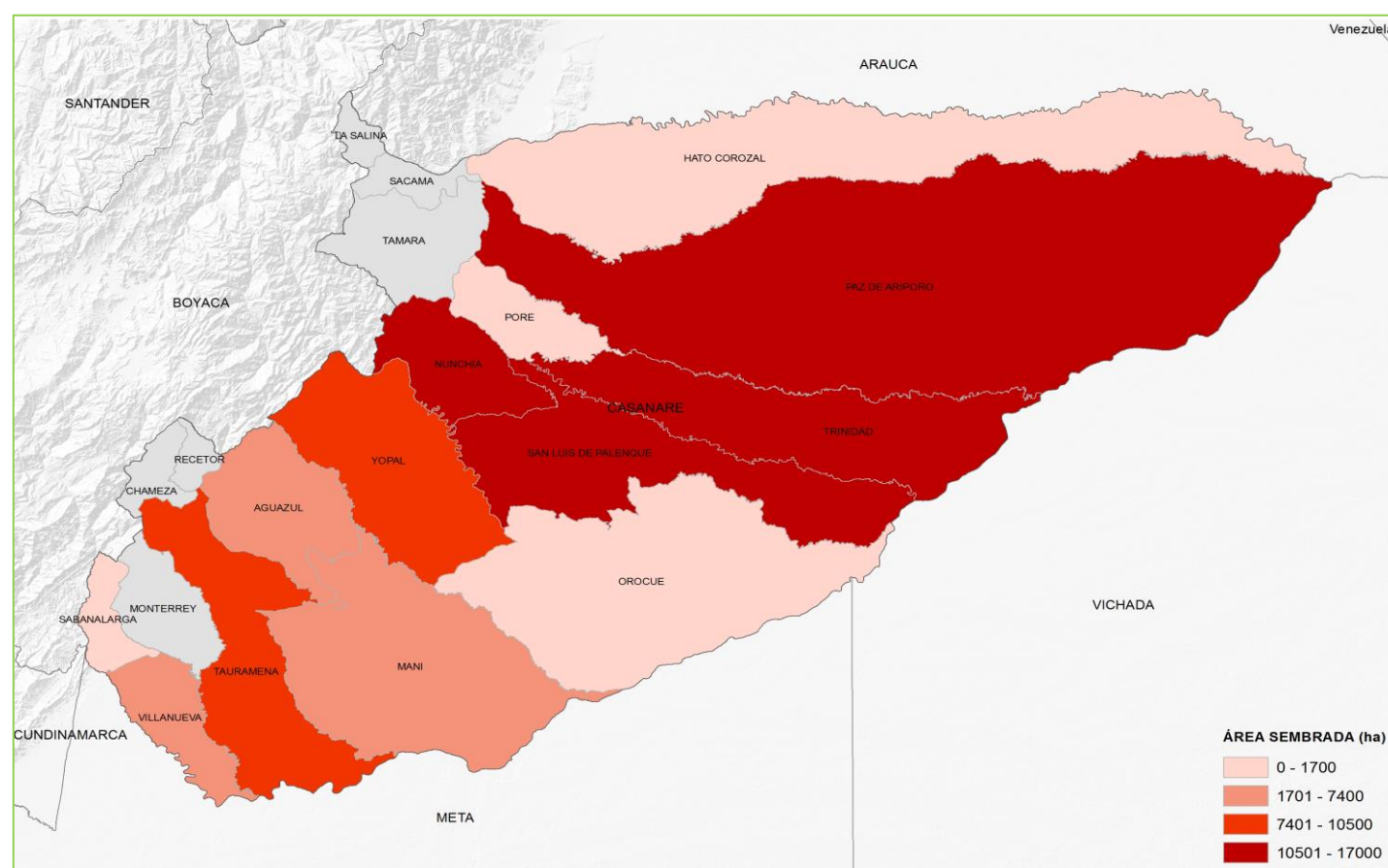

## Área Sembrada, Área Cosechada, Producción y Rendimiento del Cultivo de Palma de Aceite en Casanare Año 2014

Municipio	Área Sembrada (ha)	Área Cosechada (ha)	Producción (t) *	Rendimiento (t/ha)
<b>TOTAL</b>	<b>76.378</b>	<b>53.679</b>	<b>188.266</b>	<b>3,5</b>
Maní	34.500	20.000	68.000	3,4
Orocué	18.000	16.000	54.400	3,4
Villanueva	10.700	9.900	39.600	4,0
Tauramena	7.489	3.666	13.931	3,8
Aguazul	2.146	1.800	5.040	2,8
Monterrey	1.464	630	1.890	3,0
Yopal	945	830	2.490	3,0
Nunchía	753	510	1.734	3,4
San Luis de Palenque	346	330	1.155	3,5
Hato Corozal	35	13	26	2,0

FUENTE: Ministerio de Agricultura y Desarrollo Rural. Secretarías de Agricultura Departamentales. Alcaldías Municipales. \* Producción expresada en Aceite Crudo

### Municipios con Área Sembrada del Cultivo de Palma de Aceite en 2014

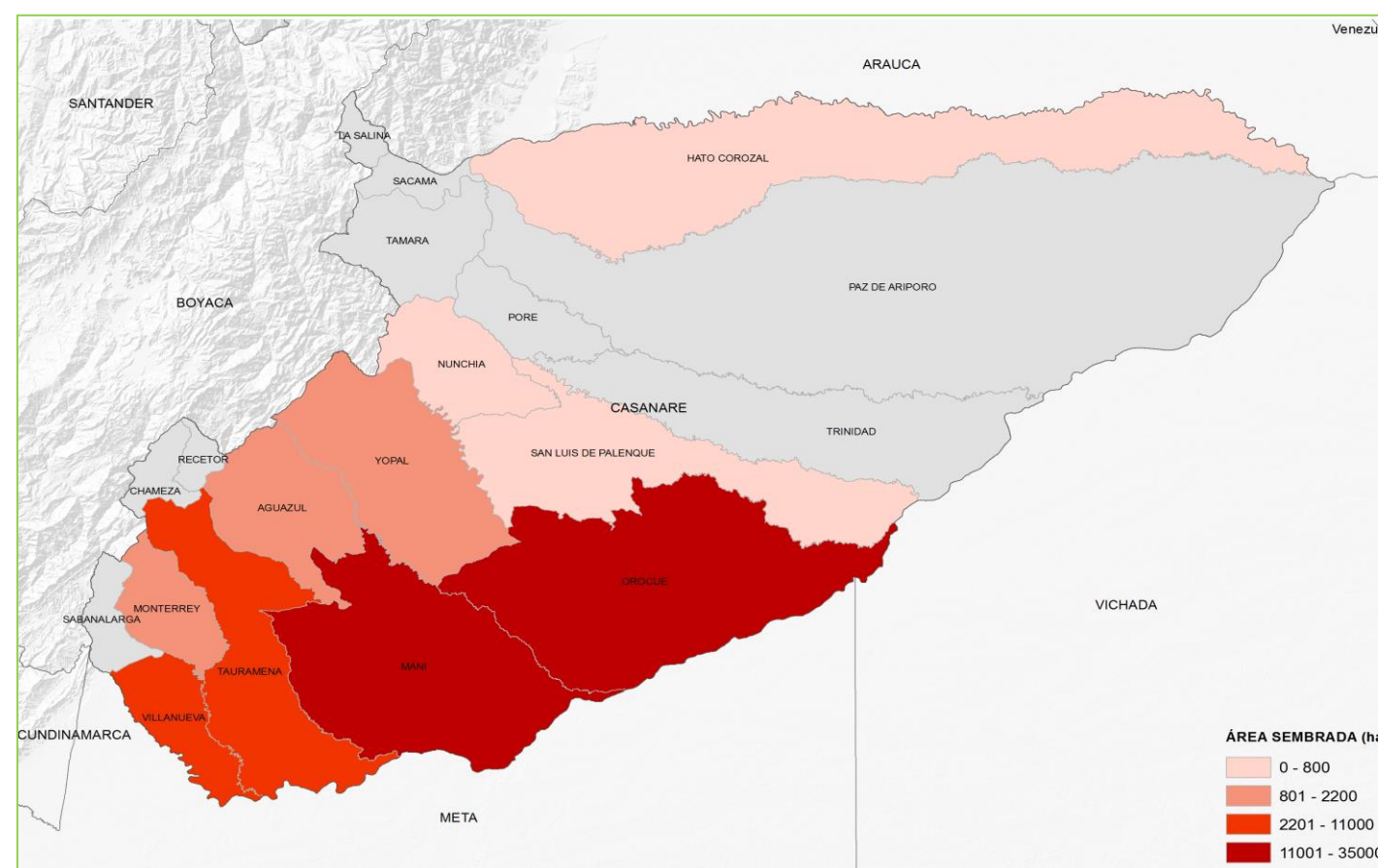

# Casanare

## Área Sembrada, Área Cosechada, Producción y Rendimiento del Cultivo de Maíz Tradicional en Casanare Año 2014

Municipio	Área Sembrada (ha)	Área Cosechada (ha)	Producción (t) *	Rendimiento (t/ha)
<b>TOTAL</b>	<b>3.430</b>	<b>3.034</b>	<b>5.514</b>	<b>1,8</b>
Trinidad	550	500	1.130	2,3
Monterrey	400	200	300	1,5
Támara	367	332	498	1,5
Pore	321	308	554	1,8
Yopal	320	300	750	2,5
San Luis de Palenque	285	275	550	2,0
Hato Corozal	220	215	215	1,0
Recetor	210	208	366	1,8
Nunchía	134	134	174	1,3
Aguazul	102	102	204	2,0
Otros Municipios	521	460	772	1,7

FUENTE: Ministerio de Agricultura y Desarrollo Rural. Secretarías de Agricultura Departamentales. Alcaldías Municipales. \* Producción expresada en Grano Seco

### Municipios con Área Sembrada del Cultivo de Maíz Tradicional en 2014

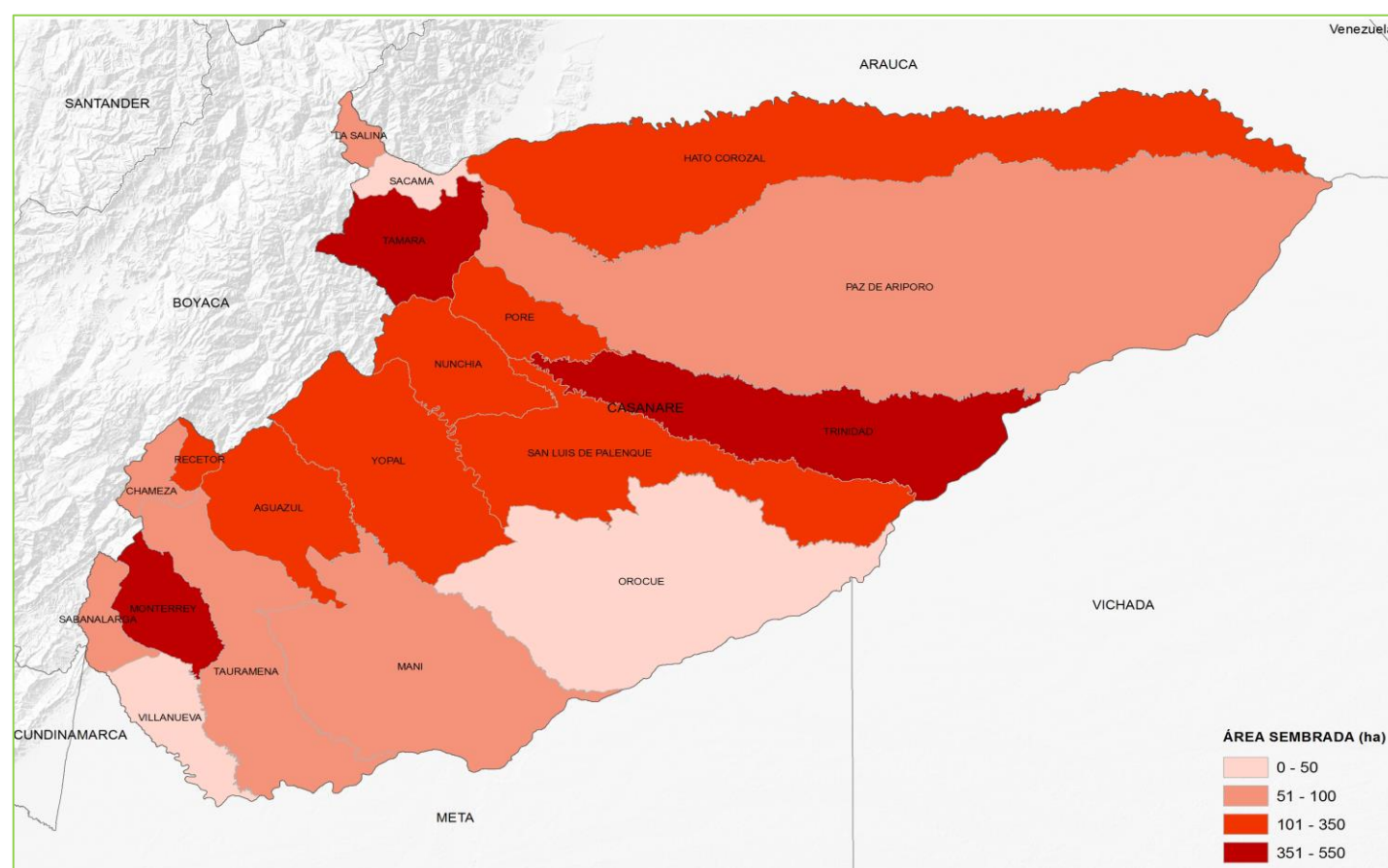

## Área Sembrada, Área Cosechada, Producción y Rendimiento del Cultivo de Café en Casanare Año 2014

Municipio	Área Sembrada (ha)	Área Cosechada (ha)	Producción (t) *	Rendimiento (t/ha)
<b>TOTAL</b>	<b>3.253</b>	<b>2.599</b>	<b>1.689</b>	<b>0,6</b>
Támara	2.643	2.133	1.412	0,7
Nunchía	371	292	161	0,6
Sácama	151	103	68	0,7
Monterrey	87	71	47	0,7

FUENTE: Ministerio de Agricultura y Desarrollo Rural. Secretarías de Agricultura Departamentales. Alcaldías Municipales. \* Producción expresada en Café Verde

### Municipios con Área Sembrada del Cultivo de Café en 2014

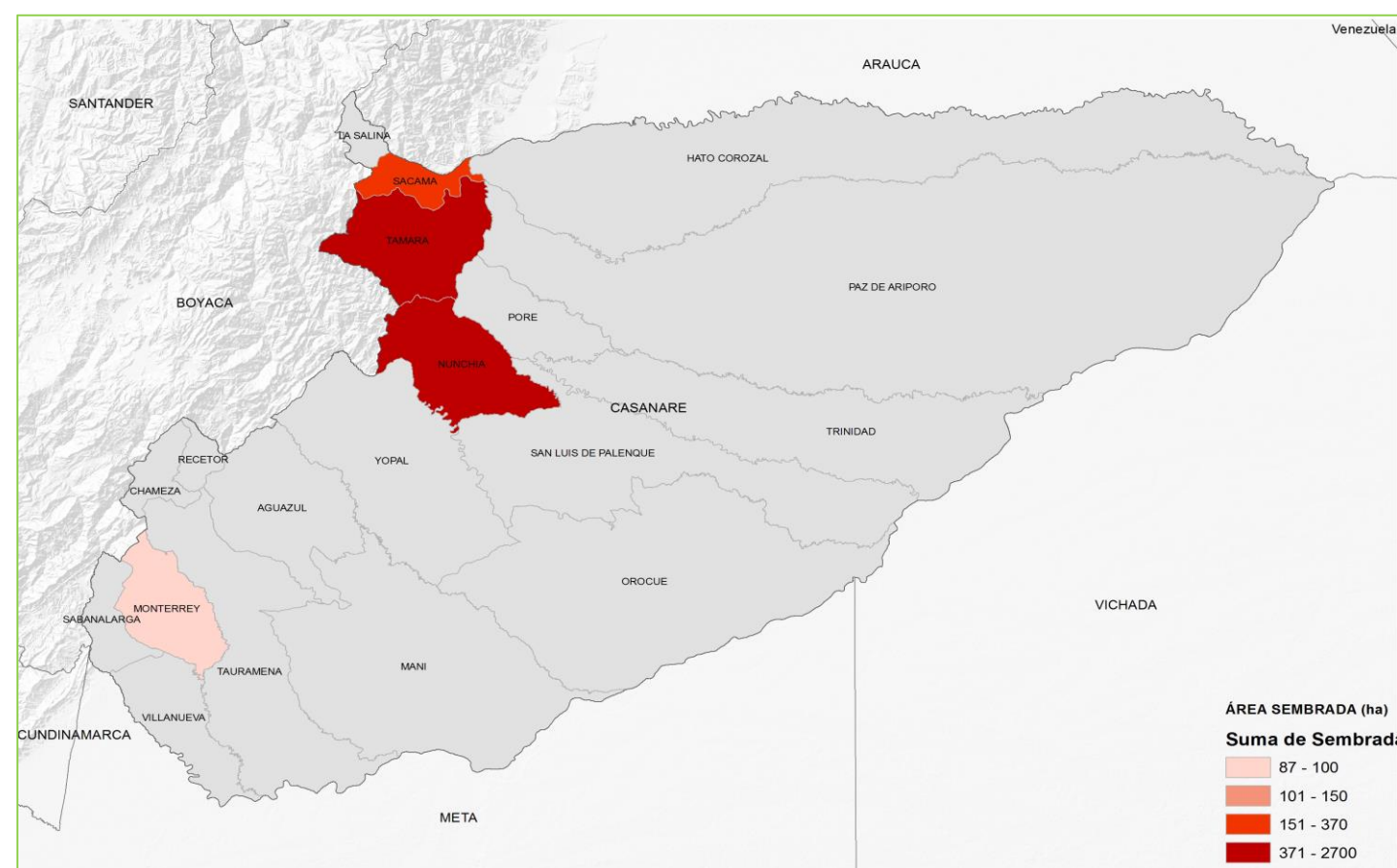

### Principales Cultivos por Área Sembrada en el Año 2014

Cultivo	Área Sembrada (ha)		Variación (%)	Participación (%)	Área Cosechada (ha)		Variación (%)	Participación (%)	Producción (t)		Variación (%)	Participación (%)	Rendimiento (t/ha)		Variación (%)
	2013	2014			2013	2014			2013	2014			2013	2014	
<b>TOTAL</b>	<b>225.125</b>	<b>210.843</b>	<b>- 6,3</b>	<b>100,0</b>	<b>188.721</b>	<b>185.157</b>	<b>-1,9</b>	<b>100,0</b>	<b>4.264.854</b>	<b>4.567.706</b>	<b>7,1</b>	<b>100,0</b>	<b>22,60</b>	<b>24,67</b>	<b>9,2</b>
Café	91.610	88.826	-3,0	42,1	74.106	77.068	4,0	41,6	56.304	63.366	12,5	1,4	0,76	0,82	8,2
Caña Azucarera	44.981	42.172	-6,2	20,0	39.365	36.120	-8,2	19,5	3.754.168	4.039.392	7,6	88,4	95,37	111,83	17,3
Caña Panelera	16.106	16.658	3,4	7,9	13.861	14.545	4,9	7,9	58.775	65.813	12,0	1,4	4,24	4,52	6,7
Plátano	17.676	15.811	-10,6	7,5	14.538	14.173	-2,5	7,7	101.501	88.551	-12,8	1,9	6,98	6,25	-10,5
Yuca	7.795	8.605	10,4	4,1	6.761	7.449	10,2	4,0	52.650	62.586	18,9	1,4	7,79	8,40	7,9
Fique	7.779	5.978	-23,2	2,8	6.159	4.853	-21,2	2,6	7.338	5.819	-20,7	0,1	1,19	1,20	0,7
Maíz Tradicional	9.578	4.776	-50,1	2,3	8.278	5.534	-33,2	3,0	9.708	6.543	-32,6	0,1	1,17	1,18	0,8
Frijol	4.237	3.958	-6,6	1,9	3.668	4.105	11,9	2,2	4.461	4.505	1,0	0,1	1,22	1,10	-9,8
Papa	3.953	3.720	-5,9	1,8	3.349	3.098	-7,5	1,7	55.703	56.619	1,6	1,2	16,63	18,28	9,9
Chontaduro	2.847	2.890	1,5	1,4	2.289	2.741	19,7	1,5	8.712	10.524	20,8	0,2	3,81	3,84	0,9
Otros Cultivos	18.564	17.448	-6,0	8,3	16.347	15.471	-5,4	8,4	155.534	163.988	5,4	3,6	9,51	10,60	11,4

FUENTE: Ministerio de Agricultura y Desarrollo Rural. Secretarías de Agricultura Departamentales. Alcaldías Municipales.

Participación de los Principales Cultivos por Área Sembrada en el Año 2014

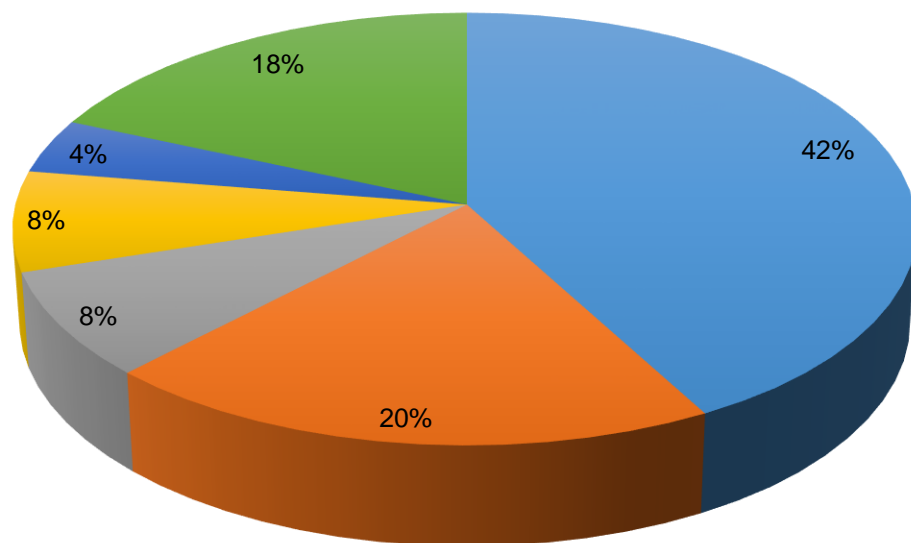

■ Café      ■ Caña Azucarera      ■ Caña Panelera  
 ■ Plátano      ■ Yuca      ■ Resto Agrícola

Área Sembrada y Área Cosechada del Cultivo de Café 2011-2014

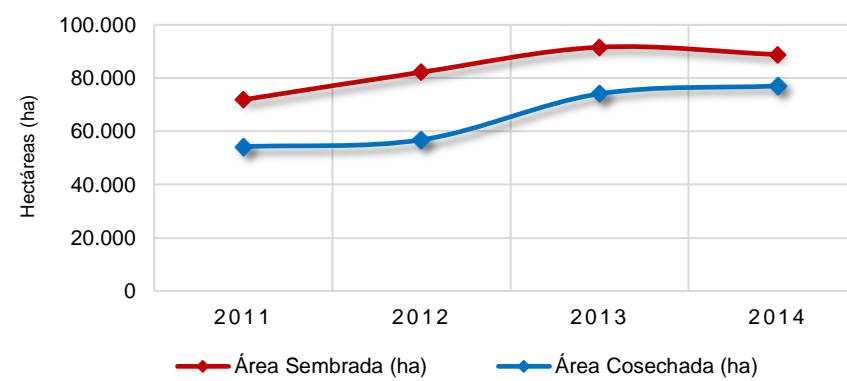

Producción y Rendimiento del Cultivo de Café 2011-2014

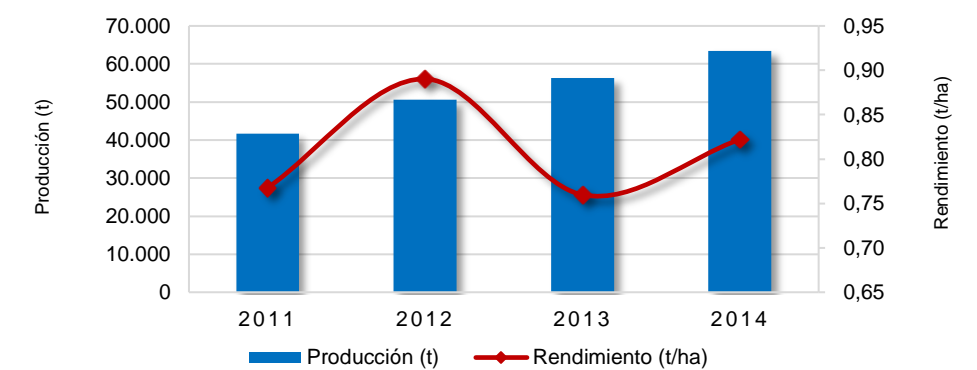

Área Sembrada y Área Cosechada del Cultivo de Caña Azucarera 2011-2014

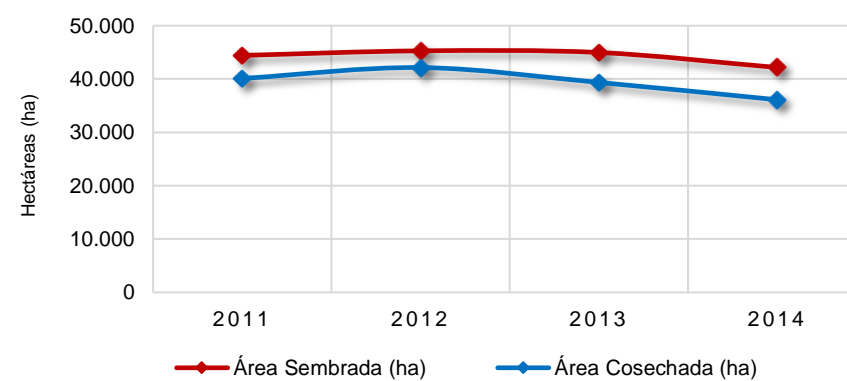

Producción y Rendimiento del Cultivo de Caña Azucarera 2011-2014

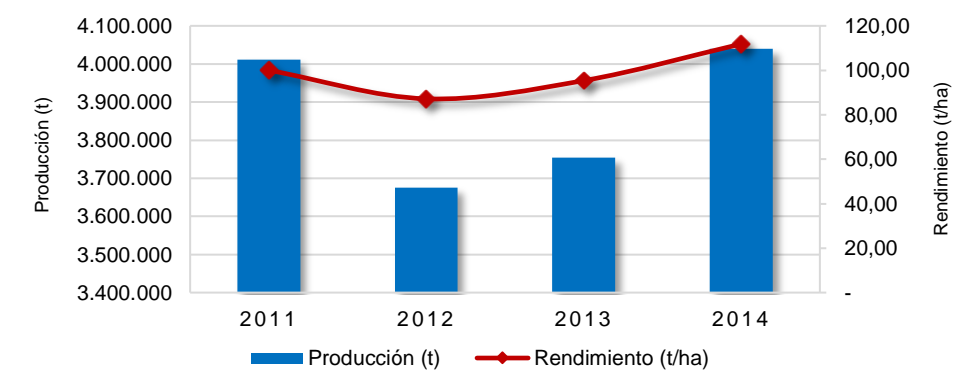

Área Sembrada y Área Cosechada del Cultivo de Caña Panelera 2011-2014

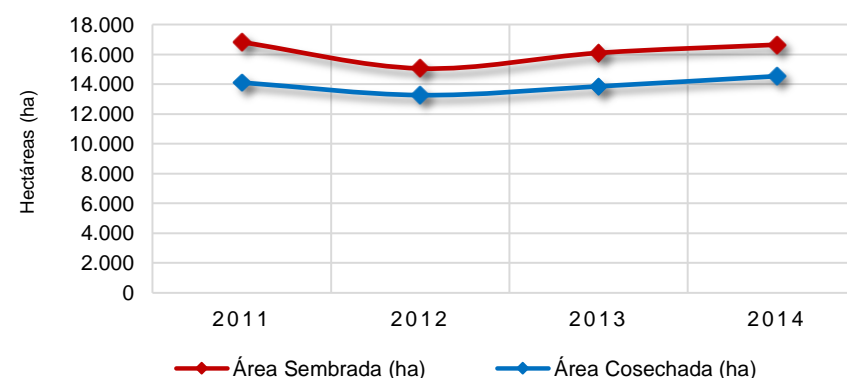

Producción y Rendimiento del Cultivo de Caña Panelera 2011-2014

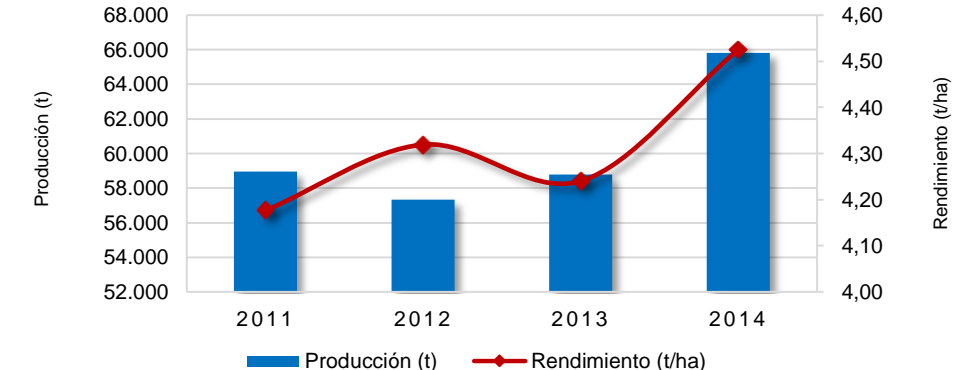

## Área Sembrada, Área Cosechada, Producción y Rendimiento del Cultivo de Café en Cauca Año 2014

Municipio	Área Sembrada (ha)	Área Cosechada (ha)	Producción (t) *	Rendimiento (t/ha)
<b>TOTAL</b>	<b>88.826</b>	<b>77.068</b>	<b>63.366</b>	<b>0,8</b>
El Tambo	8.707	7.239	5.726	0,8
Piendamó	8.280	7.012	5.546	0,8
Cajibío	7.067	6.314	5.618	0,9
Morales	6.700	5.728	5.097	0,9
Timbío	4.714	4.035	3.590	0,9
Páez	4.504	3.631	3.231	0,9
Inzá	4.473	3.948	3.513	0,9
Caldono	4.438	3.765	2.606	0,7
Popayán	3.806	3.563	2.818	0,8
Santander de Quilichao	3.550	3.158	2.373	0,8
Otros Municipios	32.585	28.675	23.247	0,8

FUENTE: Ministerio de Agricultura y Desarrollo Rural. Secretarías de Agricultura Departamentales. Alcaldías Municipales. \* Producción expresada en Café Verde

### Municipios con Área Sembrada del Cultivo de Café en 2014

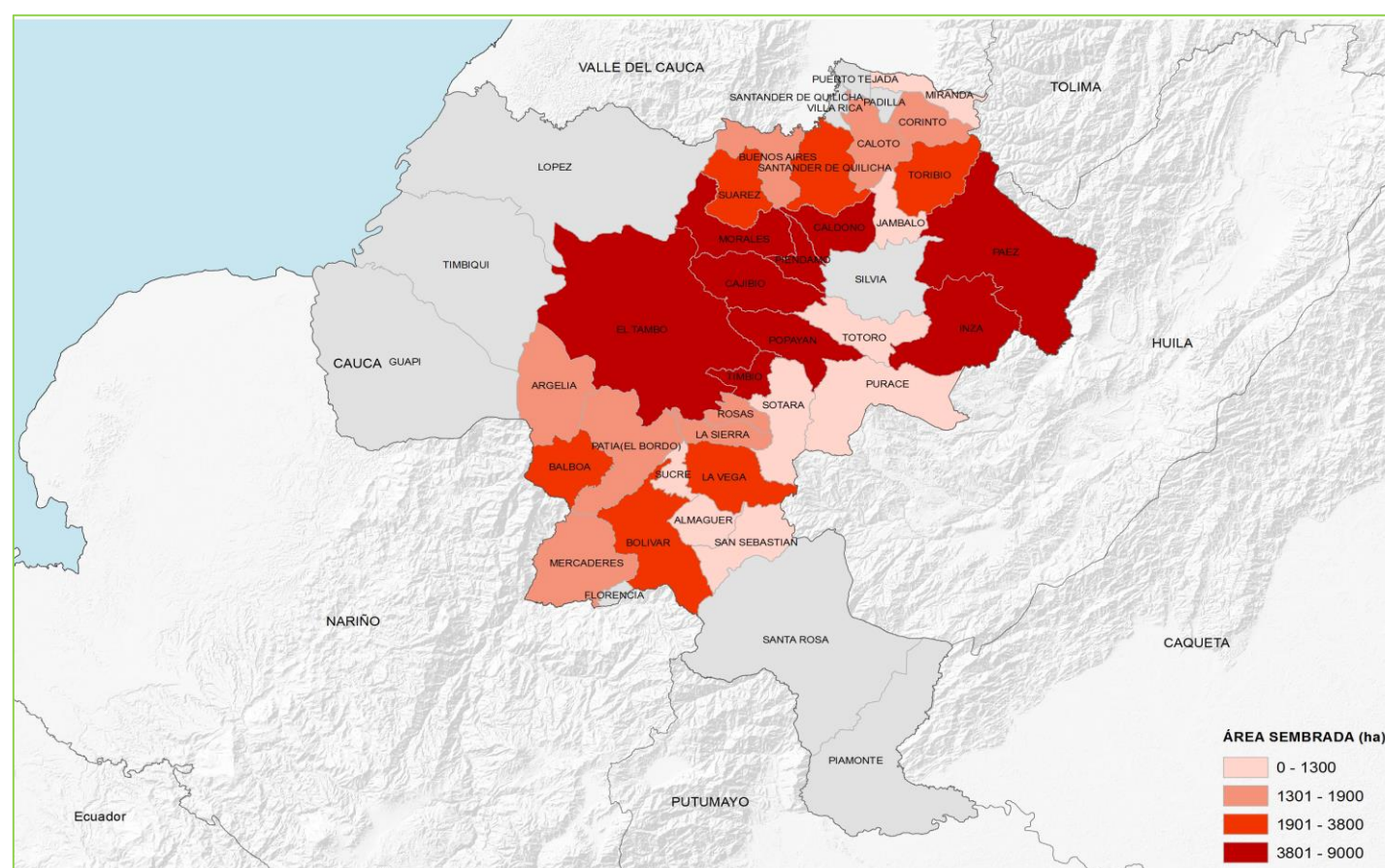

## Área Sembrada, Área Cosechada, Producción y Rendimiento del Cultivo de Caña Azucarera en Cauca Año 2014

Municipio	Área Sembrada (ha)	Área Cosechada (ha)	Producción (t) *	Rendimiento (t/ha)
<b>TOTAL</b>	<b>42.172</b>	<b>36.120</b>	<b>4.039.392</b>	<b>111,8</b>
Puerto Tejada	6.618	5.668	737.853	130,2
Miranda	6.492	5.560	629.768	113,3
Caloto	6.155	5.272	550.797	104,5
Santander de Quilichao	5.735	4.912	532.959	108,5
Padilla	5.496	4.707	531.082	112,8
Corinto	5.148	4.409	453.227	102,8
Guachené	3.166	2.712	285.236	105,2
Villa Rica	2.608	2.234	252.718	113,1
Buenos Aires	754	646	65.752	101,8

FUENTE: Ministerio de Agricultura y Desarrollo Rural. Secretarías de Agricultura Departamentales. Alcaldías Municipales. \* Producción expresada en Caña para Molienda

### Municipios con Área Sembrada del Cultivo de Caña Azucarera en 2014

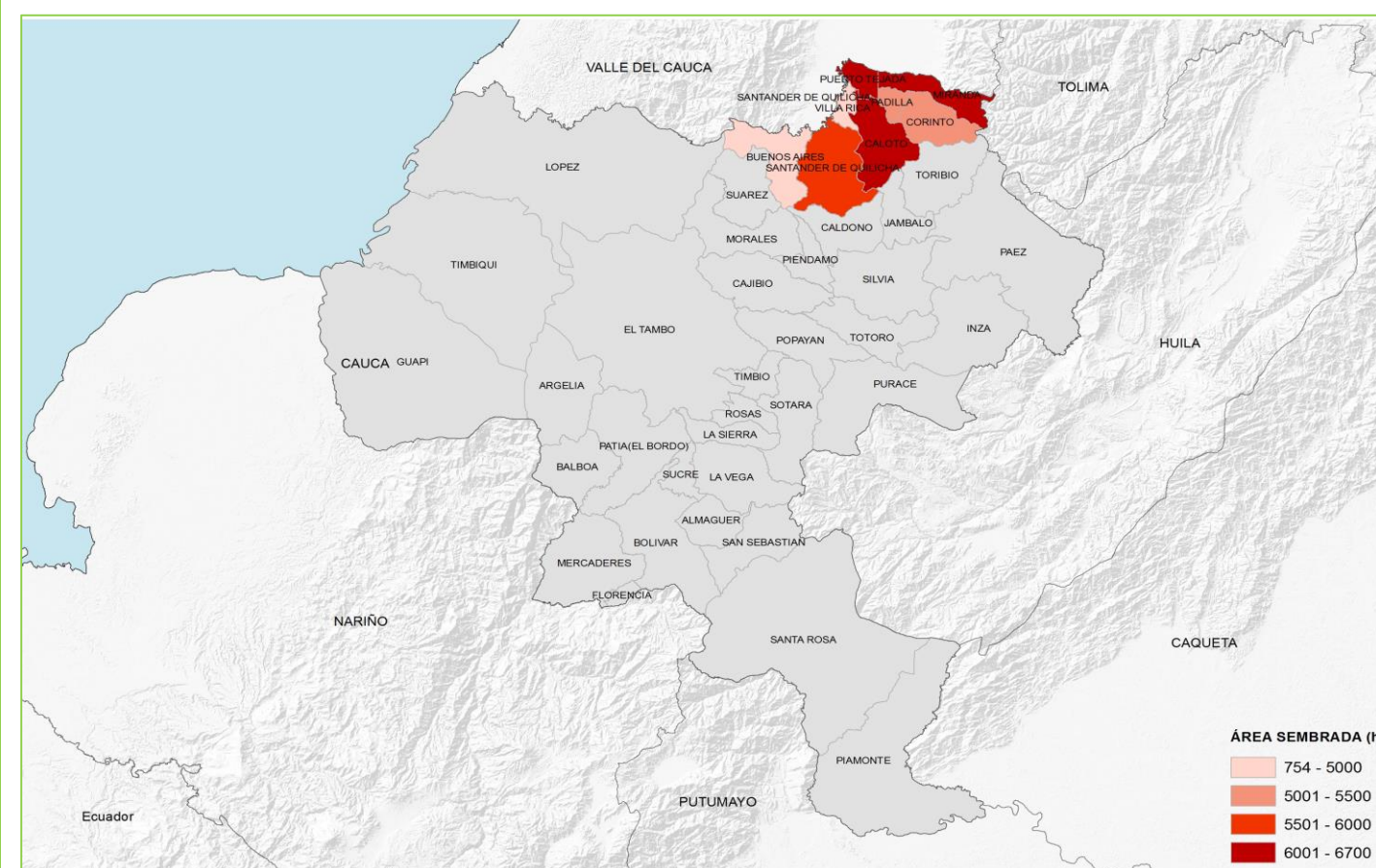

## Área Sembrada, Área Cosechada, Producción y Rendimiento del Cultivo de Caña Panelera en Cauca Año 2014

Municipio	Área Sembrada (ha)	Área Cosechada (ha)	Producción (t) *	Rendimiento (t/ha)
<b>TOTAL</b>	<b>16.658</b>	<b>14.545</b>	<b>65.813</b>	<b>4,5</b>
El Tambo	3.410	3.240	17.820	5,5
Cajibío	2.150	2.000	10.600	5,3
La Vega	1.280	1.250	5.375	4,3
Bolívar	926	865	3.460	4,0
Buenos Aires	924	19	120	6,3
Morales	905	845	4.894	5,8
Rosas	890	855	1.710	2,0
Popayán	846	846	4.230	5,0
La Sierra	719	696	2.784	4,0
Almaguer	645	615	615	1,0
Otros Municipios	3.963	3.314	14.206	4,3

FUENTE: Ministerio de Agricultura y Desarrollo Rural. Secretarías de Agricultura Departamentales. Alcaldías Municipales. \* Producción expresada en Panela

### Municipios con Área Sembrada del Cultivo de Caña Panelera en 2014

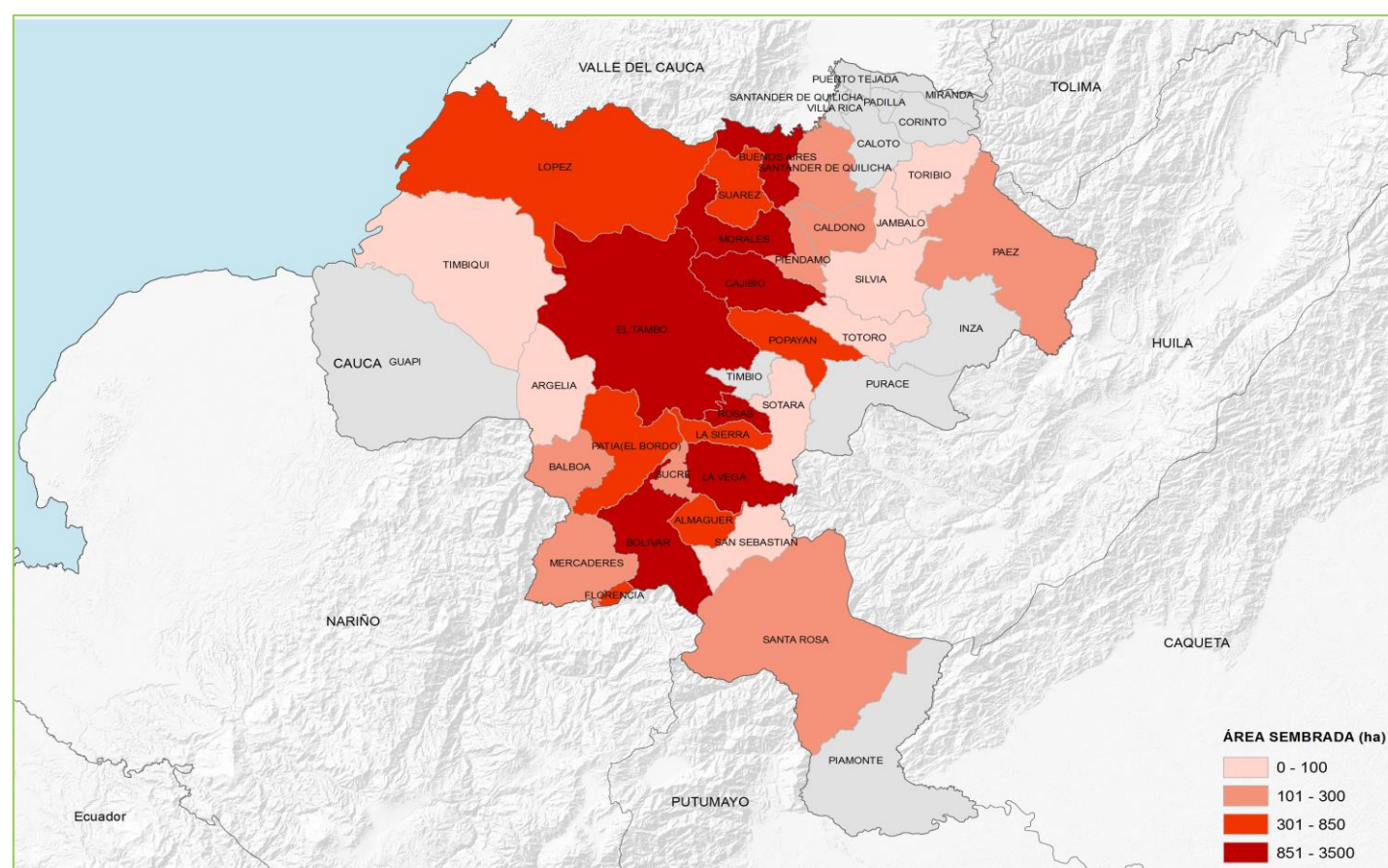

## Área Sembrada, Área Cosechada, Producción y Rendimiento del Cultivo de Plátano en Cauca Año 2014

Municipio	Área Sembrada (ha)	Área Cosechada (ha)	Producción (t) *	Rendimiento (t/ha)
<b>TOTAL</b>	<b>15.811</b>	<b>14.173</b>	<b>88.551</b>	<b>6,2</b>
El Tambo	6.370	6.090	36.540	6,0
La Vega	1.100	1.000	7.300	7,3
Suárez	868	596	5.960	10,0
Almaguer	855	790	1.105	1,4
Mercaderes	758	620	2.480	4,0
López de Micay	700	600	4.800	8,0
Jambaló	515	480	1.920	4,0
Patía	509	494	3.128	6,3
Timbiquí	400	380	2.758	7,3
Bolívar	377	357	714	2,0
Otros Municipios	3.359	2.766	21.846	7,9

FUENTE: Ministerio de Agricultura y Desarrollo Rural. Secretarías de Agricultura Departamentales. Alcaldías Municipales. \* Producción expresada en Fruto Fresco

### Municipios con Área Sembrada del Cultivo de Plátano en 2014

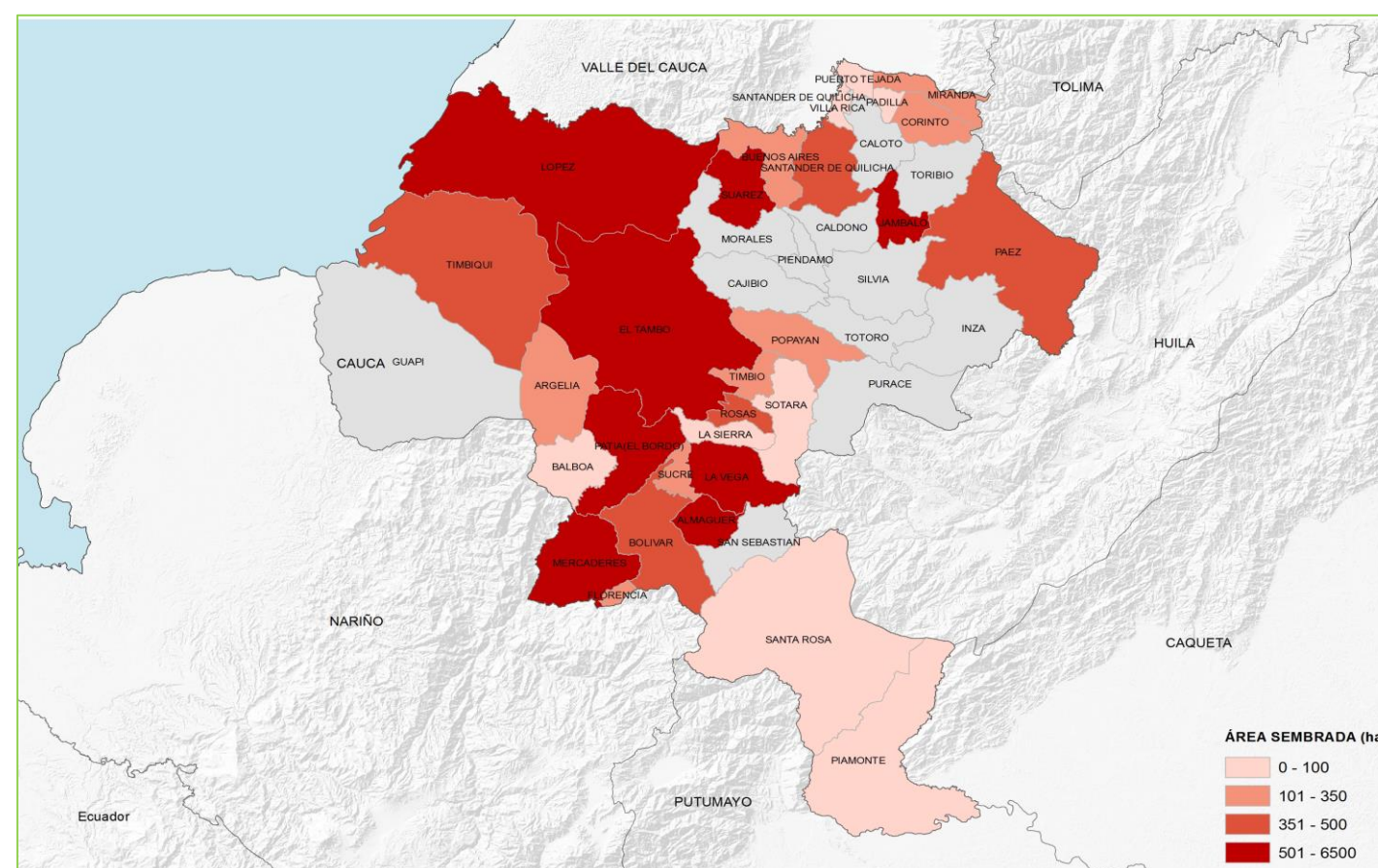

### Principales Cultivos por Área Sembrada en el Año 2014

Cultivo	Área Sembrada (ha)		Variación (%)	Participación (%)	Área Cosechada (ha)		Variación (%)	Participación (%)	Producción (t)		Variación (%)	Participación (%)	Rendimiento (t/ha)		Variación (%)
	2013	2014			2013	2014			2013	2014			2013	2014	
<b>TOTAL</b>	<b>205.581</b>	<b>201.181</b>	<b>- 2,1</b>	<b>100,0</b>	<b>168.210</b>	<b>172.172</b>	<b>2,4</b>	<b>100,0</b>	<b>582.830</b>	<b>553.094</b>	<b>-5,1</b>	<b>100,0</b>	<b>3,46</b>	<b>3,21</b>	<b>-7,3</b>
Palma de Aceite	69.931	76.122	8,9	37,8	44.922	66.446	47,9	38,6	155.449	212.381	36,6	38,4	3,46	3,20	-7,6
Maíz Tradicional	35.294	33.500	-5,1	16,7	33.057	25.381	-23,2	14,7	49.378	33.318	-32,5	6,0	1,49	1,31	-12,1
Café	30.773	30.282	-1,6	15,1	25.106	26.139	4,1	15,2	15.050	16.936	12,5	3,1	0,60	0,65	8,1
Arroz Mecanizado	19.776	14.453	-26,9	7,2	19.866	14.513	-26,9	8,4	99.356	73.207	-26,3	13,2	5,00	5,04	0,9
Frijol	7.412	7.107	-4,1	3,5	6.537	5.103	-21,9	3,0	4.596	3.900	-15,1	0,7	0,70	0,76	8,7
Cacao	6.377	6.643	4,2	3,3	5.871	6.398	9,0	3,7	2.349	2.934	24,9	0,5	0,40	0,46	14,7
Yuca	8.272	6.330	-23,5	3,1	7.609	3.767	-50,5	2,2	77.560	33.288	-57,1	6,0	10,19	8,84	-13,3
Plátano	3.563	4.008	12,5	2,0	3.215	3.261	1,4	1,9	20.287	19.836	-2,2	3,6	6,31	6,08	-3,6
Caña Panelera	3.474	3.572	2,8	1,8	3.398	3.499	3,0	2,0	13.278	20.071	51,2	3,6	3,91	5,74	46,8
Maíz Tecnificado	3.620	2.750	-24,0	1,4	4.303	2.722	-36,7	1,6	14.980	8.779	-41,4	1,6	3,48	3,23	-7,4
Otros Cultivos	17.089	16.414	-4,0	8,2	14.325	14.943	4,3	8,7	130.547	128.444	-1,6	23,2	9,11	8,60	-5,7

FUENTE: Ministerio de Agricultura y Desarrollo Rural. Secretarías de Agricultura Departamentales. Alcaldías Municipales.

Participación de los Principales Cultivos por Área Sembrada en el Año 2014

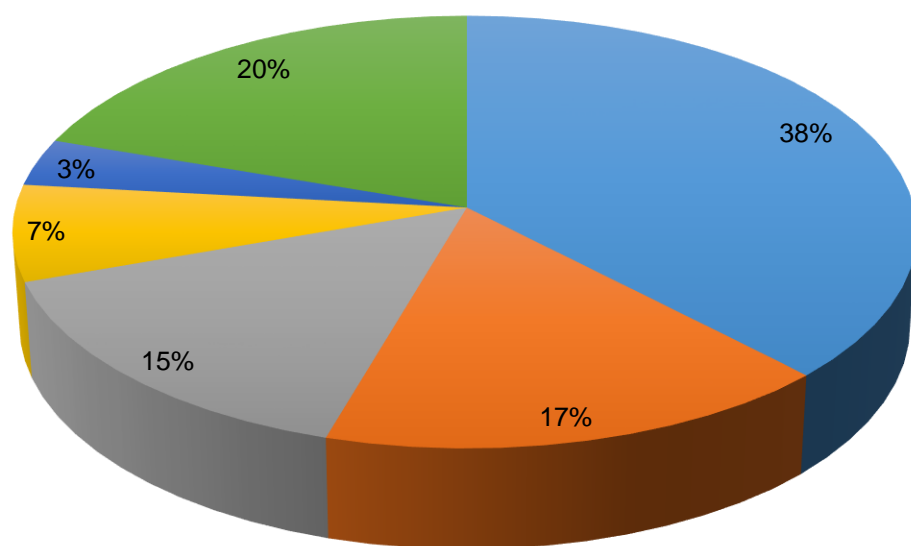

■ Palma de Aceite    ■ Maíz Tradicional    ■ Café  
■ Arroz Mecanizado    ■ Frijol    ■ Resto Agrícola

Área Sembrada y Área Cosechada del Cultivo de Palma de Aceite 2011-2014

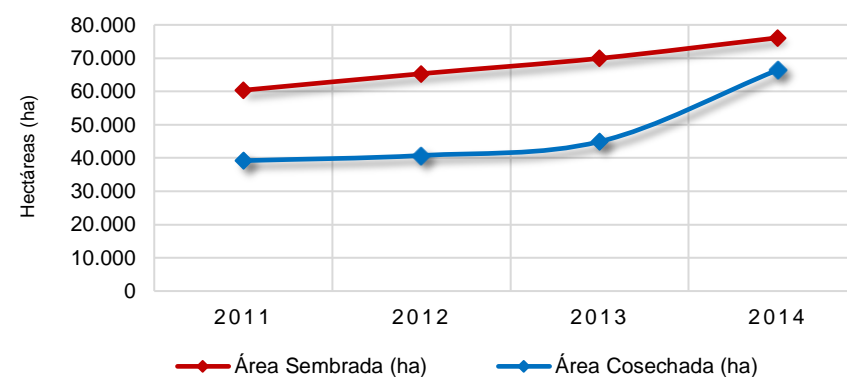

Producción y Rendimiento del Cultivo de Palma de Aceite 2011-2014

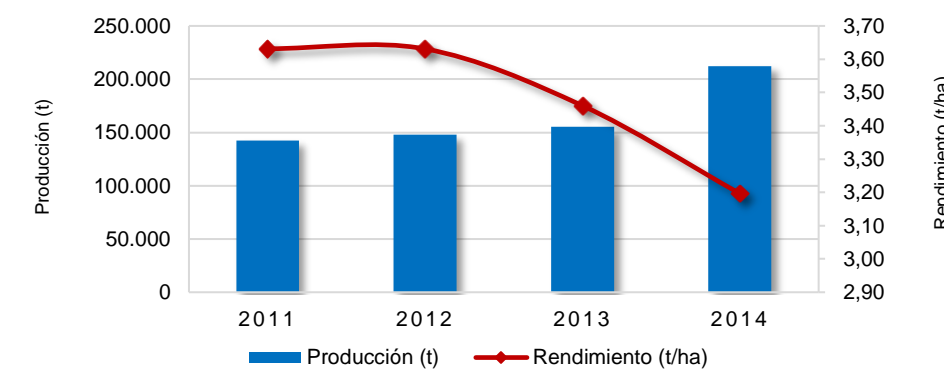

Área Sembrada y Área Cosechada del Cultivo de Maíz Tradicional 2011-2014

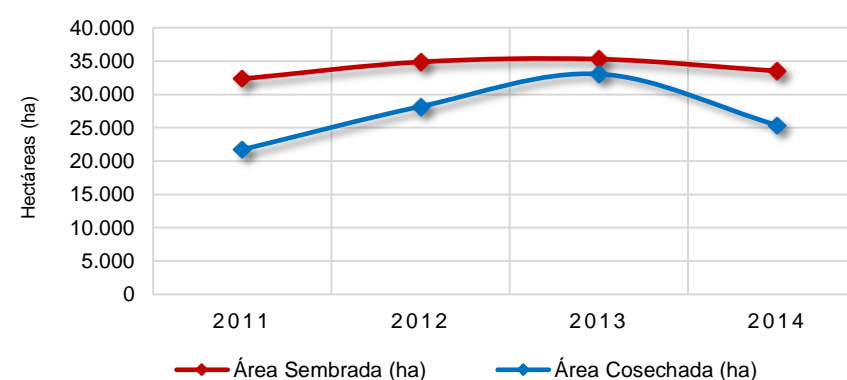

Producción y Rendimiento del Cultivo de Maíz Tradicional 2011-2014

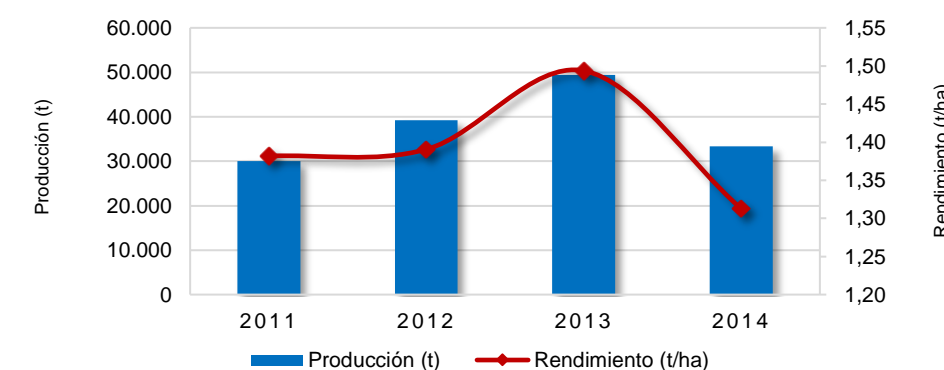

Área Sembrada y Área Cosechada del Cultivo de Café 2011-2014

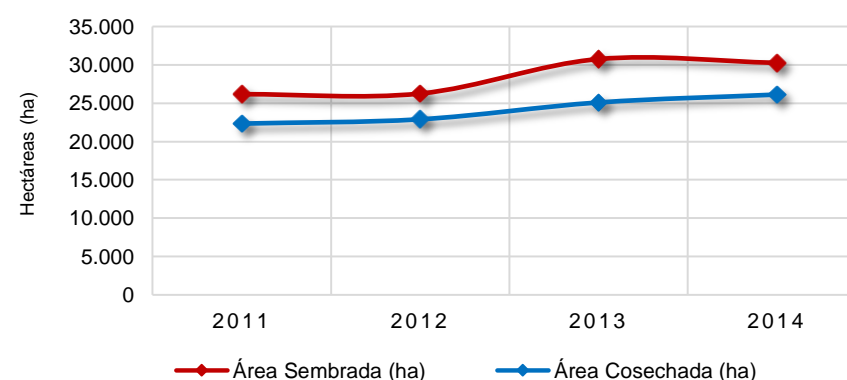

Producción y Rendimiento del Cultivo de Café 2011-2014

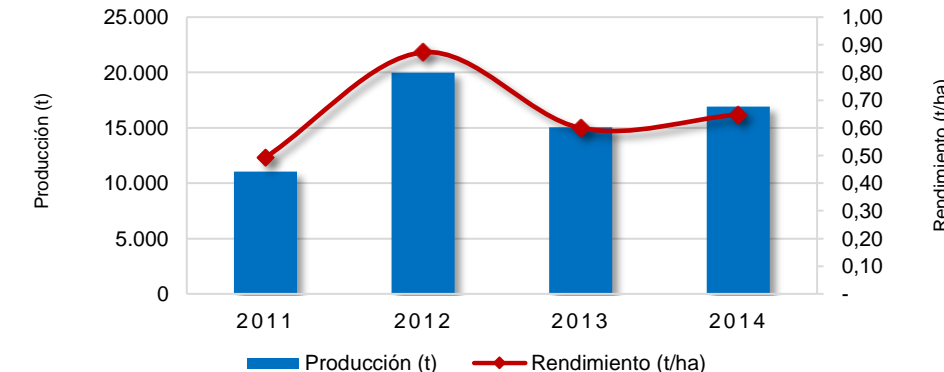

## Área Sembrada, Área Cosechada, Producción y Rendimiento del Cultivo de Palma de Aceite en Cesar Año 2014

Municipio	Área Sembrada (ha)	Área Cosechada (ha)	Producción (t) *	Rendimiento (t/ha)
<b>TOTAL</b>	<b>76.122</b>	<b>66.446</b>	<b>212.381</b>	<b>3,2</b>
El Copey	17.473	15.000	48.000	3,2
San Alberto	11.775	10.400	34.320	3,3
Agustín Codazzi	9.202	8.200	27.060	3,3
La Gloria	6.740	4.500	13.500	3,0
San Martín	6.193	5.700	18.810	3,3
Becerril	3.800	3.500	11.200	3,2
Bosconia	3.000	2.800	8.960	3,2
Chiriguana	2.500	2.300	6.900	3,0
Valledupar	2.356	2.356	8.010	3,4
Tamalameque	2.300	2.100	6.300	3,0
Otros Municipios	10.783	9.590	29.321	3,1

FUENTE: Ministerio de Agricultura y Desarrollo Rural. Secretarías de Agricultura Departamentales. Alcaldías Municipales. \* Producción expresada en Aceite Crudo

### Municipios con Área Sembrada del Cultivo de Palma de Aceite en 2014

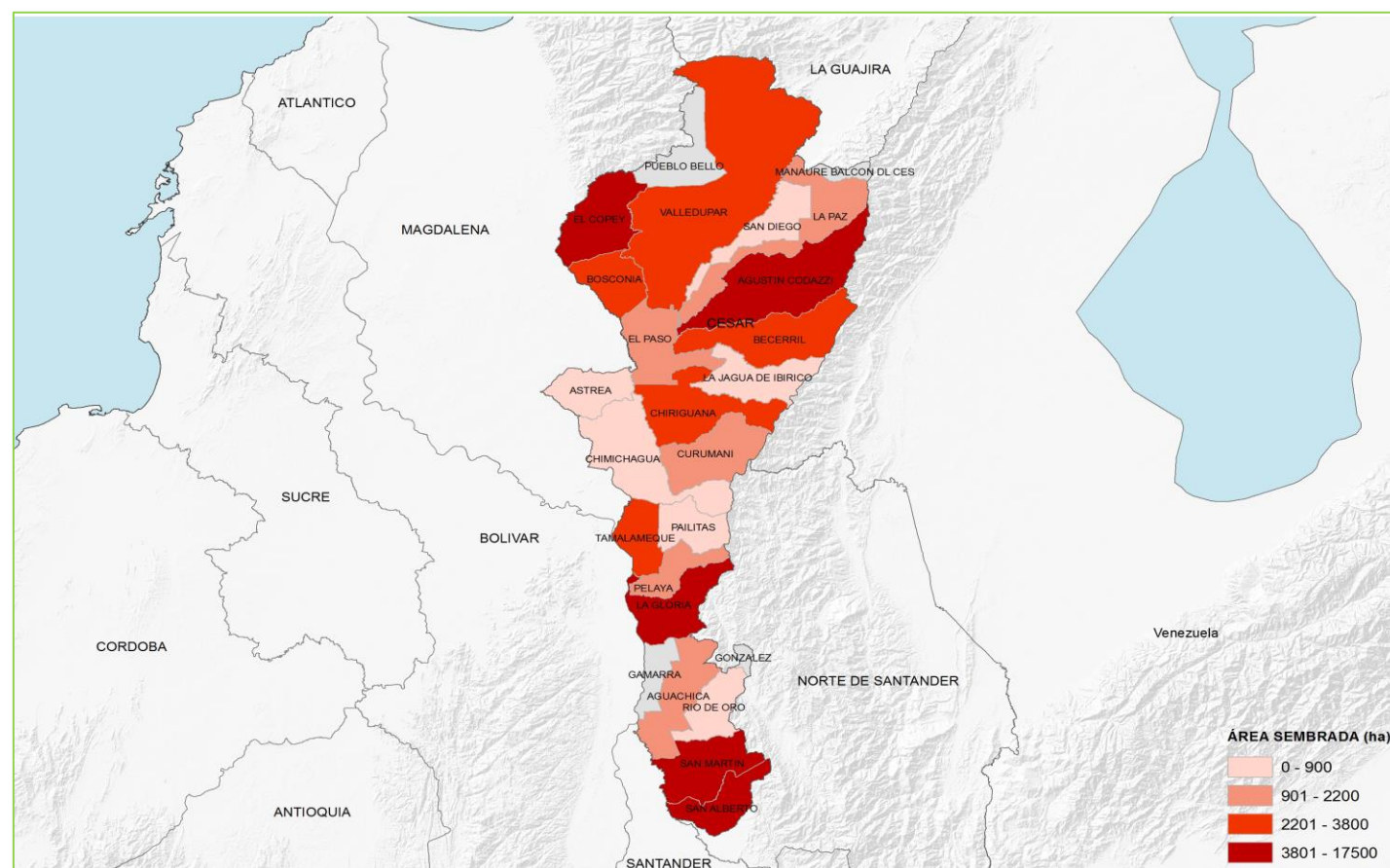

## Área Sembrada, Área Cosechada, Producción y Rendimiento del Cultivo de Maíz Tradicional en Cesar Año 2014

Municipio	Área Sembrada (ha)	Área Cosechada (ha)	Producción (t) *	Rendimiento (t/ha)
<b>TOTAL</b>	<b>33.500</b>	<b>25.381</b>	<b>33.318</b>	<b>1,3</b>
Pelaya	5.400	4.700	6.960	1,5
Valledupar	3.500	3.200	4.380	1,4
Becerril	3.400	1.600	1.540	1,0
Aguachica	2.500	2.600	3.630	1,4
San Diego	1.950	1.340	1.861	1,4
La Gloria	1.800	1.580	1.716	1,1
La Paz	1.700	690	915	1,3
El Copey	1.600	1.214	1.774	1,5
La Jagua de Ibirico	1.245	1.214	1.633	1,3
Manaure Balcón del Cesar	1.235	1.150	1.274	1,1
Otros Municipios	9.170	6.093	7.635	1,3

FUENTE: Ministerio de Agricultura y Desarrollo Rural. Secretarías de Agricultura Departamentales. Alcaldías Municipales. \* Producción expresada en Grano Seco

### Municipios con Área Sembrada del Cultivo de Maíz Tradicional en 2014

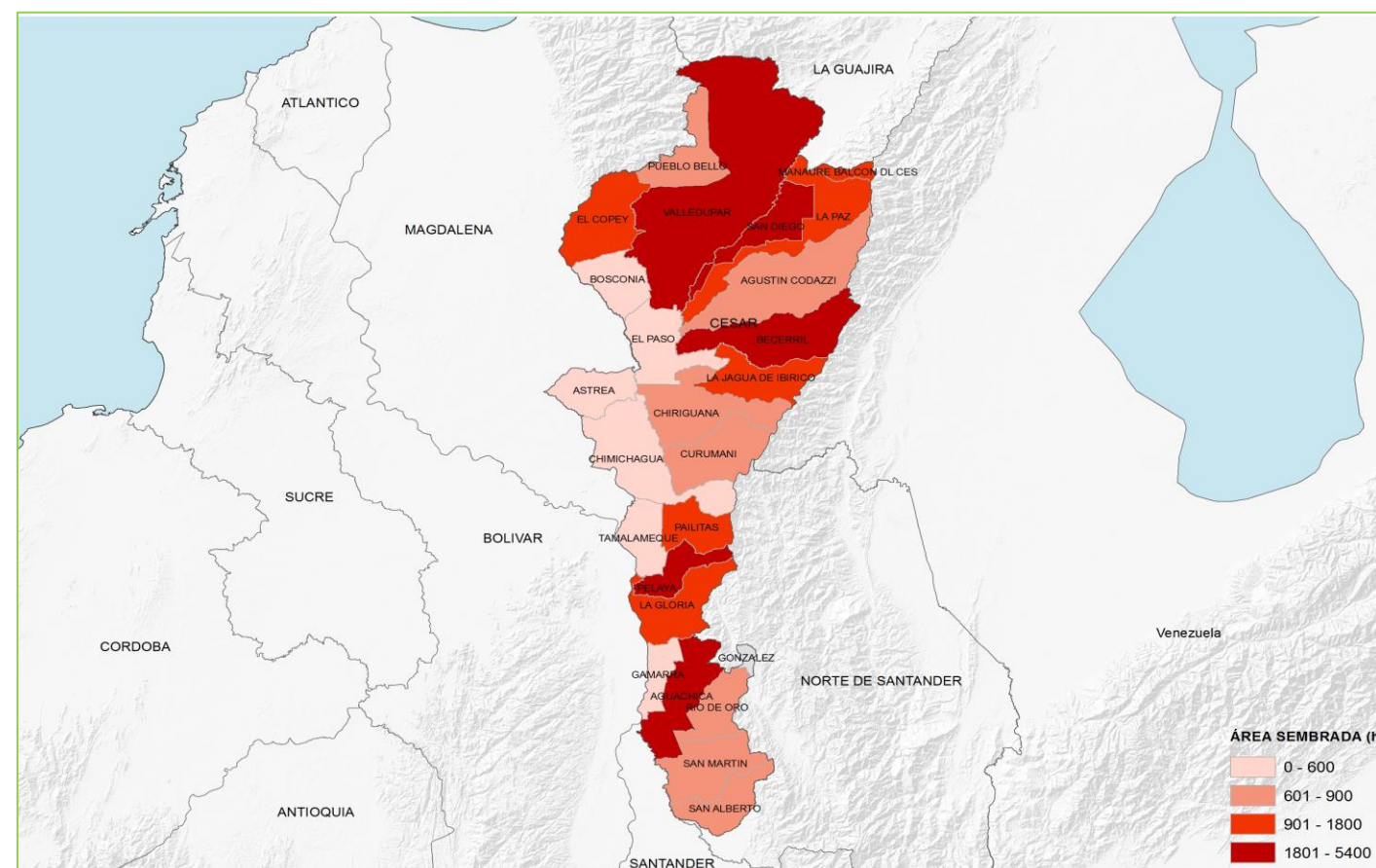



## Área Sembrada, Área Cosechada, Producción y Rendimiento del Cultivo de Café en Cesar Año 2014

Municipio	Área Sembrada (ha)	Área Cosechada (ha)	Producción (t) *	Rendimiento (t/ha)
<b>TOTAL</b>	<b>30.282</b>	<b>26.139</b>	<b>16.936</b>	<b>0,6</b>
Agustín Codazzi	6.697	5.611	3.597	0,6
Pueblo Bello	6.624	5.825	4.667	0,8
La Paz	4.706	4.025	2.580	0,6
Valledupar	3.993	3.508	1.687	0,5
La Jagua de Ibirico	2.652	2.317	928	0,4
Aguachica	1.207	1.037	831	0,8
El Copey	954	873	840	1,0
Manaure Balcón del Cesar	858	766	368	0,5
Becerril	813	710	569	0,8
Pailitas	489	373	239	0,6
Otros Municipios	1.289	1.094	630	0,6

FUENTE: Ministerio de Agricultura y Desarrollo Rural. Secretarías de Agricultura Departamentales. Alcaldías Municipales. \* Producción expresada en Café Verde

### Municipios con Área Sembrada del Cultivo de Café en 2014

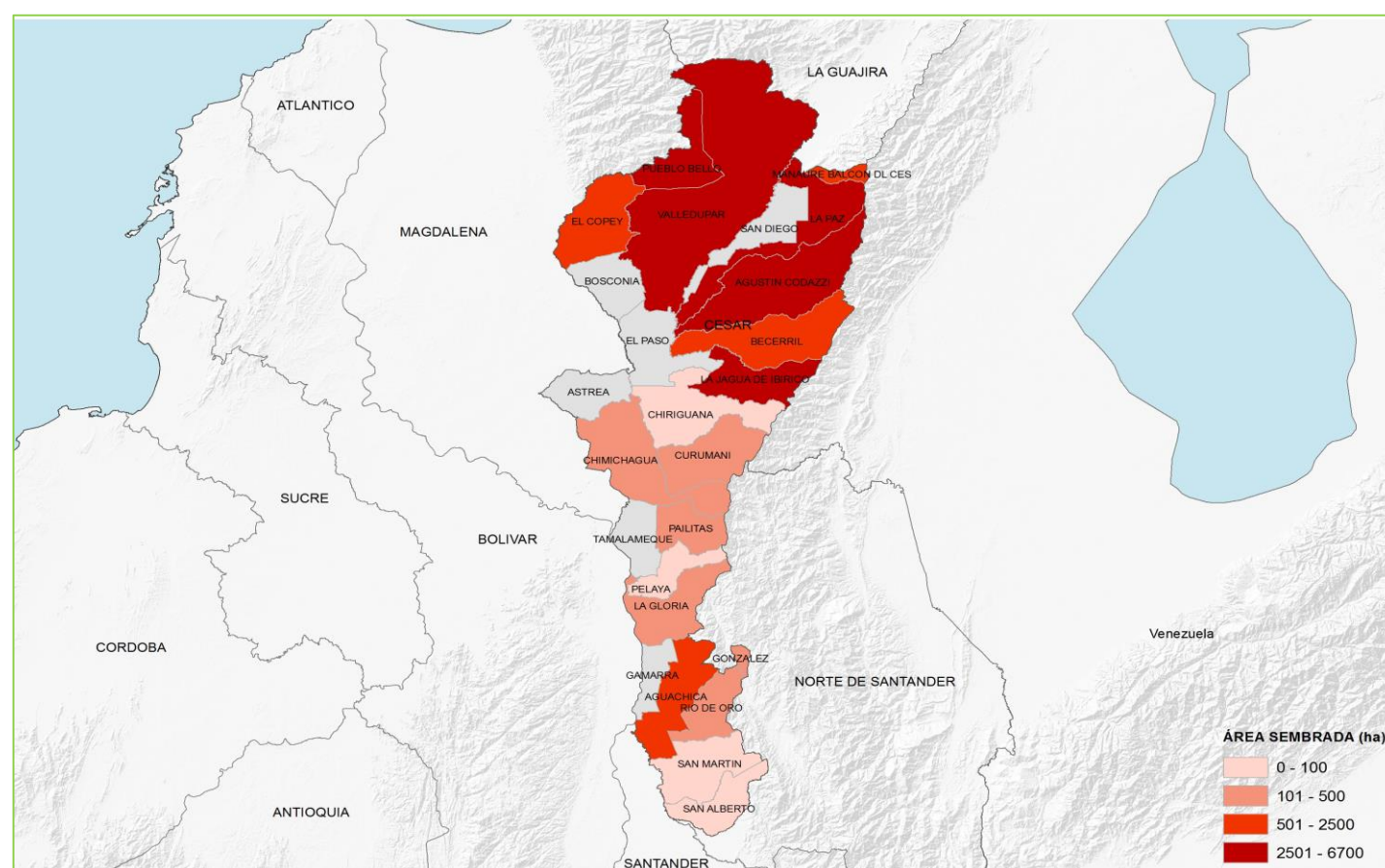

## Área Sembrada, Área Cosechada, Producción y Rendimiento del Cultivo de Arroz Mecanizado en Cesar Año 2014

Municipio	Área Sembrada (ha)	Área Cosechada (ha)	Producción (t) *	Rendimiento (t/ha)
<b>TOTAL</b>	<b>14.453</b>	<b>14.513</b>	<b>73.207</b>	<b>5,0</b>
Valledupar	3.102	2.910	15.658	5,4
San Martín	1.421	1.402	7.102	5,1
Bosconia	1.335	1.543	8.207	5,3
Becerril	1.195	1.423	7.230	5,1
La Jagua de Ibirico	1.101	1.170	6.074	5,2
Tamalameque	1.089	963	4.549	4,7
Curumani	1.011	921	4.259	4,6
Pelaya	803	691	3.527	5,1
Gamarra	705	784	3.859	4,9
La Gloria	593	577	2.022	3,5
Otros Municipios	2.098	2.128	10.719	5,0

FUENTE: Ministerio de Agricultura y Desarrollo Rural. Secretarías de Agricultura Departamentales. Alcaldías Municipales. \* Producción expresada en Paddy Verde

### Municipios con Área Sembrada del Cultivo de Arroz Mecanizado en 2014

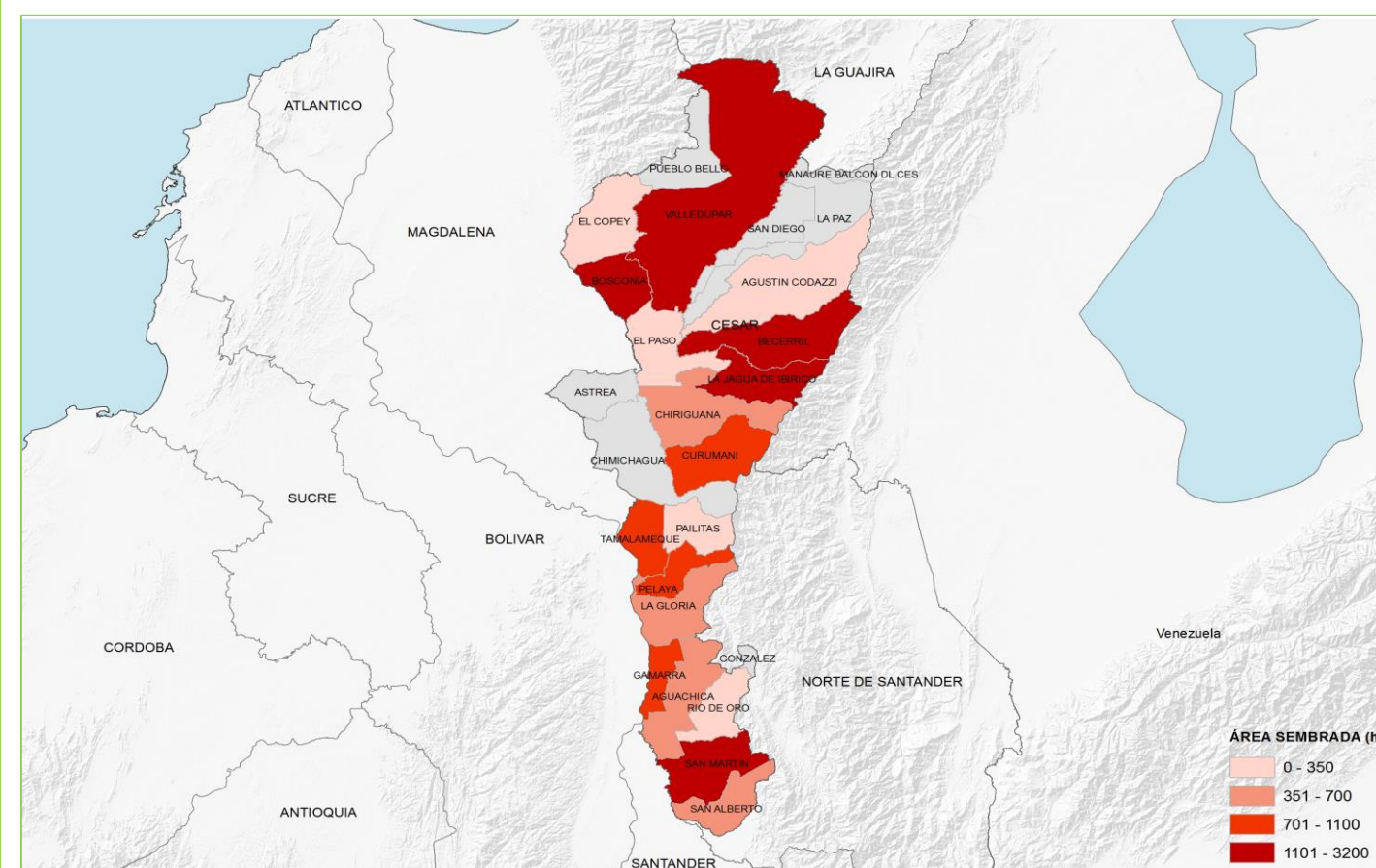

### Principales Cultivos por Área Sembrada en el Año 2014

Cultivo	Área Sembrada (ha)		Variación (%)	Participación (%)	Área Cosechada (ha)		Variación (%)	Participación (%)	Producción (t)		Variación (%)	Participación (%)	Rendimiento (t/ha)		Variación (%)
	2013	2014			2013	2014			2013	2014			2013	2014	
<b>TOTAL</b>	<b>93.915</b>	<b>81.437</b>	<b>-13,3</b>	<b>100,0</b>	<b>72.851</b>	<b>77.514</b>	<b>6,4</b>	<b>100,0</b>	<b>301.377</b>	<b>379.525</b>	<b>25,9</b>	<b>100,0</b>	<b>4,14</b>	<b>4,90</b>	<b>18,4</b>
Plátano	22.377	24.727	10,5	30,4	17.525	20.735	18,3	26,8	142.273	203.319	42,9	53,6	8,12	9,81	20,8
Arroz Secano Manual	22.476	16.941	-24,6	20,8	20.443	20.109	-1,6	25,9	35.277	35.250	-0,1	9,3	1,73	1,75	1,6
Maíz Tradicional	16.819	14.031	-16,6	17,2	15.518	14.286	-7,9	18,4	18.623	16.633	-10,7	4,4	1,20	1,16	-3,0
Yuca	6.323	6.841	8,2	8,4	5.399	6.841	26,7	8,8	47.627	57.841	21,4	15,2	8,82	8,46	-4,2
Cacao	4.590	5.046	9,9	6,2	2.954	3.925	32,9	5,1	1.150	1.418	23,3	0,4	0,39	0,36	-7,2
Banano	4.012	3.673	-8,4	4,5	2.937	3.355	14,2	4,3	16.036	17.651	10,1	4,7	5,46	5,26	-3,6
Caña Panelera	2.641	2.646	0,2	3,2	1.965	2.092	6,5	2,7	4.200	4.227	0,6	1,1	2,14	2,02	-5,5
Borojó	1.994	1.894	-5,0	2,3	1.446	1.530	5,8	2,0	3.398	6.102	79,6	1,6	2,35	3,99	69,6
Malanga	1.300	1.058	-18,6	1,3	1.160	1.058	-8,8	1,4	10.682	9.703	-9,2	2,6	9,21	9,17	-0,4
Chontaduro	1.545	1.011	-34,6	1,2	907	578	-36,3	0,7	2.694	815	-69,7	0,2	2,97	1,41	-52,5
Otros Cultivos	9.838	3.570	-63,7	4,4	2.600	3.004	15,6	3,9	19.416	26.566	36,8	7,0	7,47	8,84	18,4

FUENTE: Ministerio de Agricultura y Desarrollo Rural. Secretarías de Agricultura Departamentales. Alcaldías Municipales.

Participación de los Principales Cultivos por Área Sembrada en el Año 2014

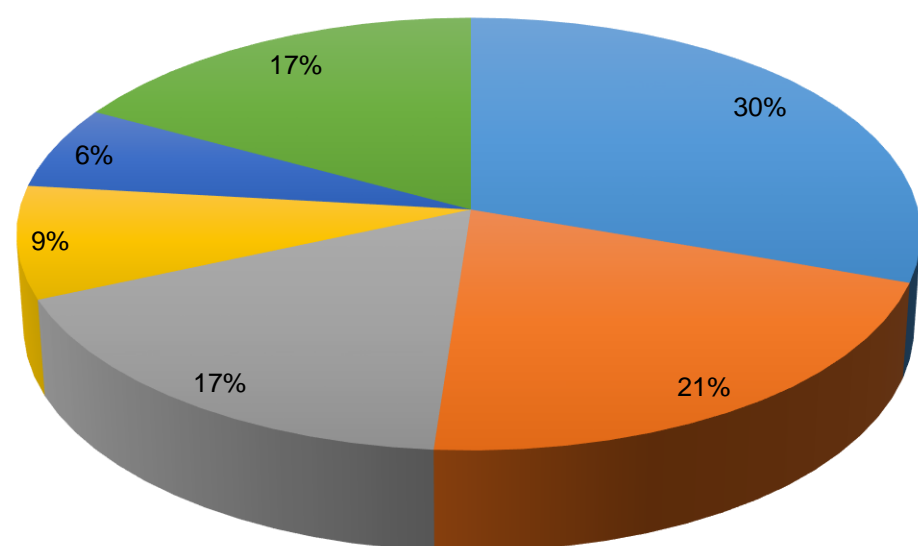

■ Plátano ■ Arroz Secano Manual ■ Maíz Tradicional  
■ Yuca ■ Cacao ■ Resto Agrícola

Área Sembrada y Área Cosechada del Cultivo de Plátano 2011-2014

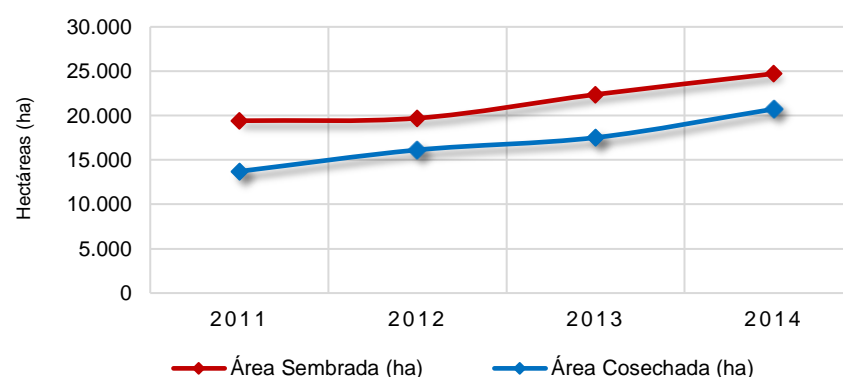

Producción y Rendimiento del Cultivo de Plátano 2011-2014

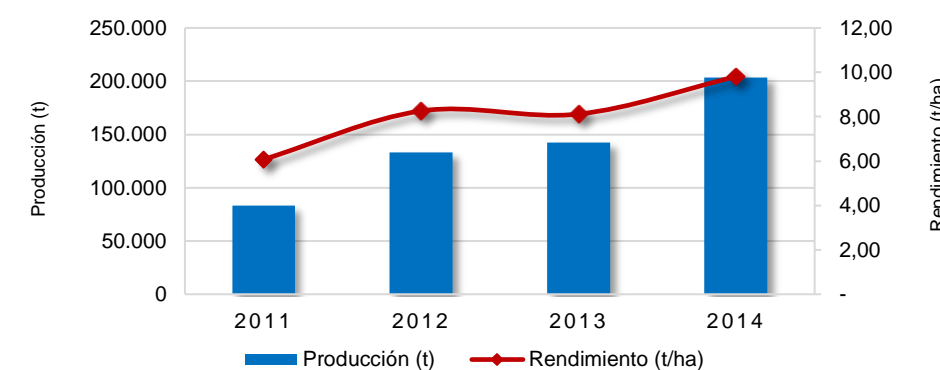

Área Sembrada y Área Cosechada del Cultivo de Arroz Secano Manual 2011-2014

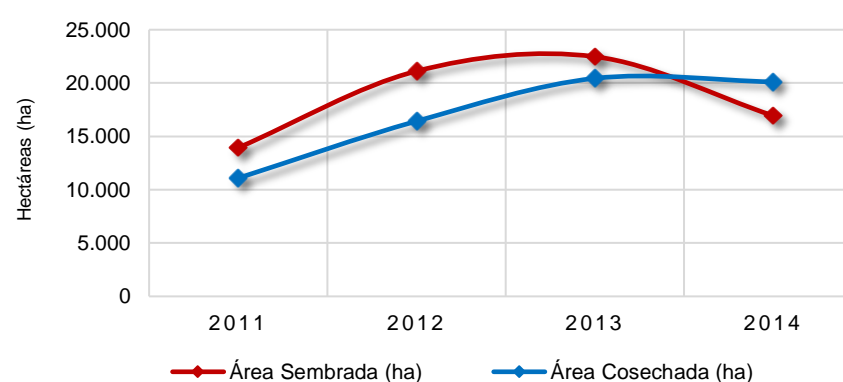

Producción y Rendimiento del Cultivo de Arroz Secano Manual 2011-2014

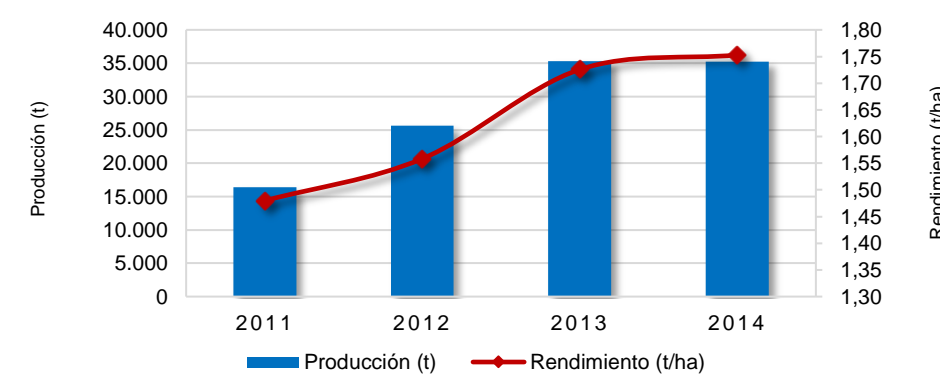

Área Sembrada y Área Cosechada del Cultivo de Maíz Tradicional 2011-2014

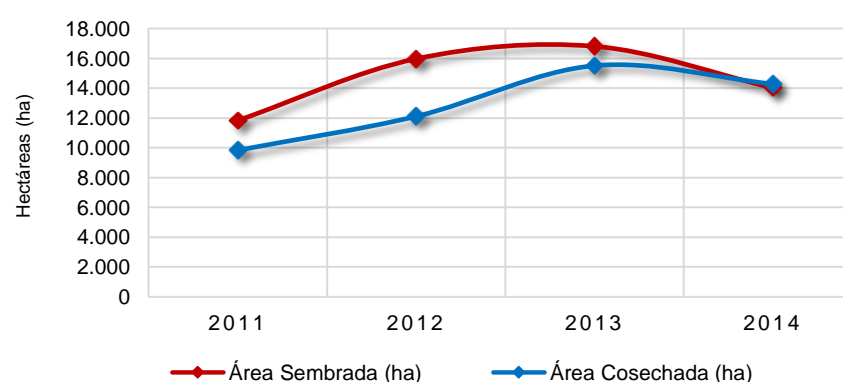

Producción y Rendimiento del Cultivo de Maíz Tradicional 2011-2014

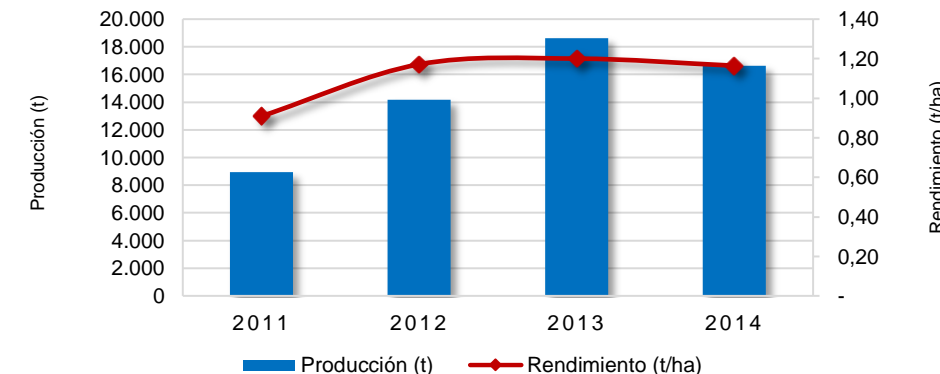

# Chocó

## Área Sembrada, Área Cosechada, Producción y Rendimiento del Cultivo de Plátano en Chocó Año 2014

Municipio	Área Sembrada (ha)	Área Cosechada (ha)	Producción (t) *	Rendimiento (t/ha)
<b>TOTAL</b>	<b>24.727</b>	<b>20.735</b>	<b>203.319</b>	<b>9,8</b>
Riosucio	5.530	5.040	79.520	15,8
Alto Baudó	4.000	3.794	22.764	6,0
Unguía	2.912	2.887	45.298	15,7
Carmen del Darién	2.712	1.112	8.408	7,6
Quibdó	1.730	1.550	9.300	6,0
Bojayá	1.433	1.333	9.198	6,9
Río Quito	900	300	1.500	5,0
Nuquí	747	364	1.820	5,0
Medio Baudó	710	640	4.480	7,0
Medio Atrato	537	492	2.460	5,0
Otros Municipios	3.516	3.223	18.571	5,8

FUENTE: Ministerio de Agricultura y Desarrollo Rural. Secretarías de Agricultura Departamentales. Alcaldías Municipales. \* Producción expresada en Fruto Fresco

### Municipios con Área Sembrada del Cultivo de Plátano en 2014

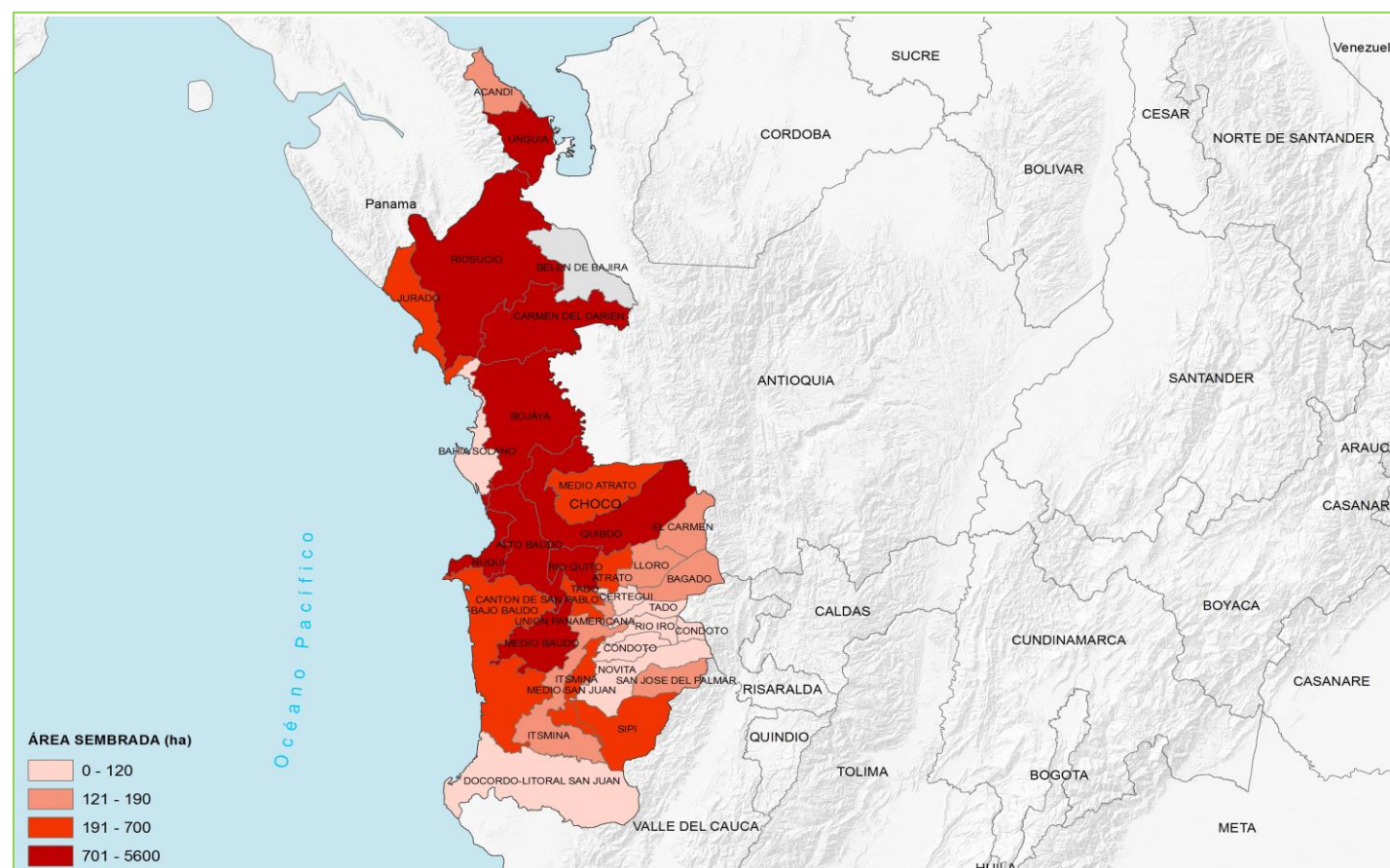

## Área Sembrada, Área Cosechada, Producción y Rendimiento del Cultivo de Arroz Secano Manual en Chocó Año 2014

Municipio	Área Sembrada (ha)	Área Cosechada (ha)	Producción (t) *	Rendimiento (t/ha)
<b>TOTAL</b>	<b>16.941</b>	<b>20.109</b>	<b>35.250</b>	<b>1,8</b>
Riosucio	5.585	7.672	12.744	1,7
Medio Baudó	3.029	3.229	5.796	1,8
Carmen del Darién	1.780	2.328	5.774	2,5
Quibdó	1.200	1.300	2.160	1,7
Bajo Baudó	835	1.100	1.910	1,7
Alto Baudó	610	572	716	1,3
Unguía	600	673	1.096	1,6
Acandí	500	450	890	2,0
Sipí	445	639	874	1,4
Medio Atrato	435	408	975	2,4
Otros Municipios	1.922	1.738	2.315	1,3

FUENTE: Ministerio de Agricultura y Desarrollo Rural. Secretarías de Agricultura Departamentales. Alcaldías Municipales. \* Producción expresada en Paddy Verde

### Municipios con Área Sembrada del Cultivo de Arroz Secano Manual en 2014

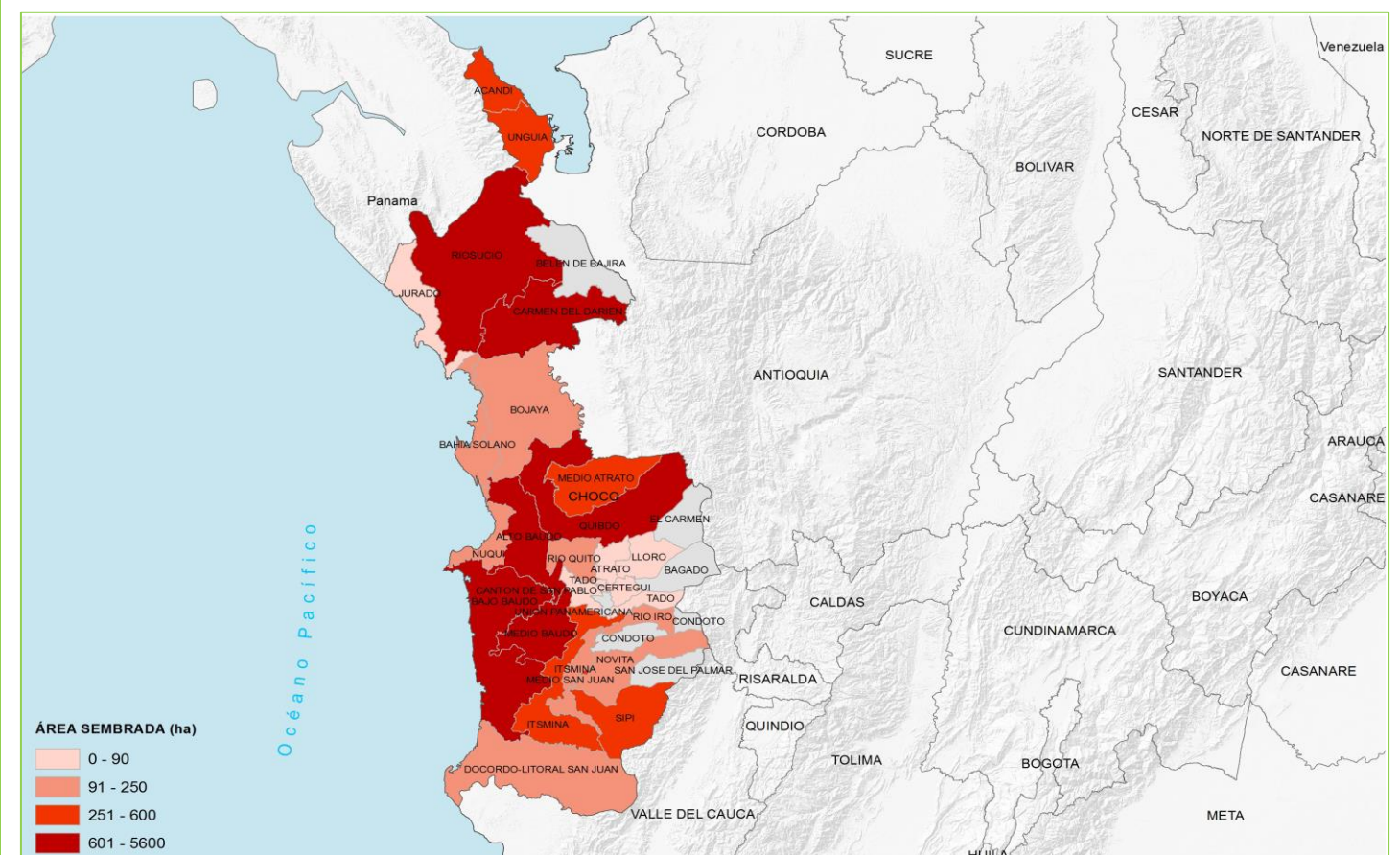

# Chocó

## Área Sembrada, Área Cosechada, Producción y Rendimiento del Cultivo de Maíz Tradicional en Chocó Año 2014

Municipio	Área Sembrada (ha)	Área Cosechada (ha)	Producción (t) *	Rendimiento (t/ha)
<b>TOTAL</b>	<b>14.031</b>	<b>14.286</b>	<b>16.633</b>	<b>1,2</b>
Riosucio	4.450	4.804	6.481	1,3
Carmen del Darién	2.400	2.142	5.830	2,7
Medio Baudó	1.640	1.620	648	0,4
Quibdó	750	680	340	0,5
Alto Baudó	696	688	296	0,4
Bajo Baudó	600	800	340	0,4
Sipí	439	601	240	0,4
Lloró	420	440	176	0,4
Acandí	400	400	800	2,0
Unguía	370	307	577	1,9
Otros Municipios	1.866	1.804	906	0,5

FUENTE: Ministerio de Agricultura y Desarrollo Rural. Secretarías de Agricultura Departamentales. Alcaldías Municipales. \* Producción expresada en Grano Seco

### Municipios con Área Sembrada del Cultivo de Maíz Tradicional en 2014

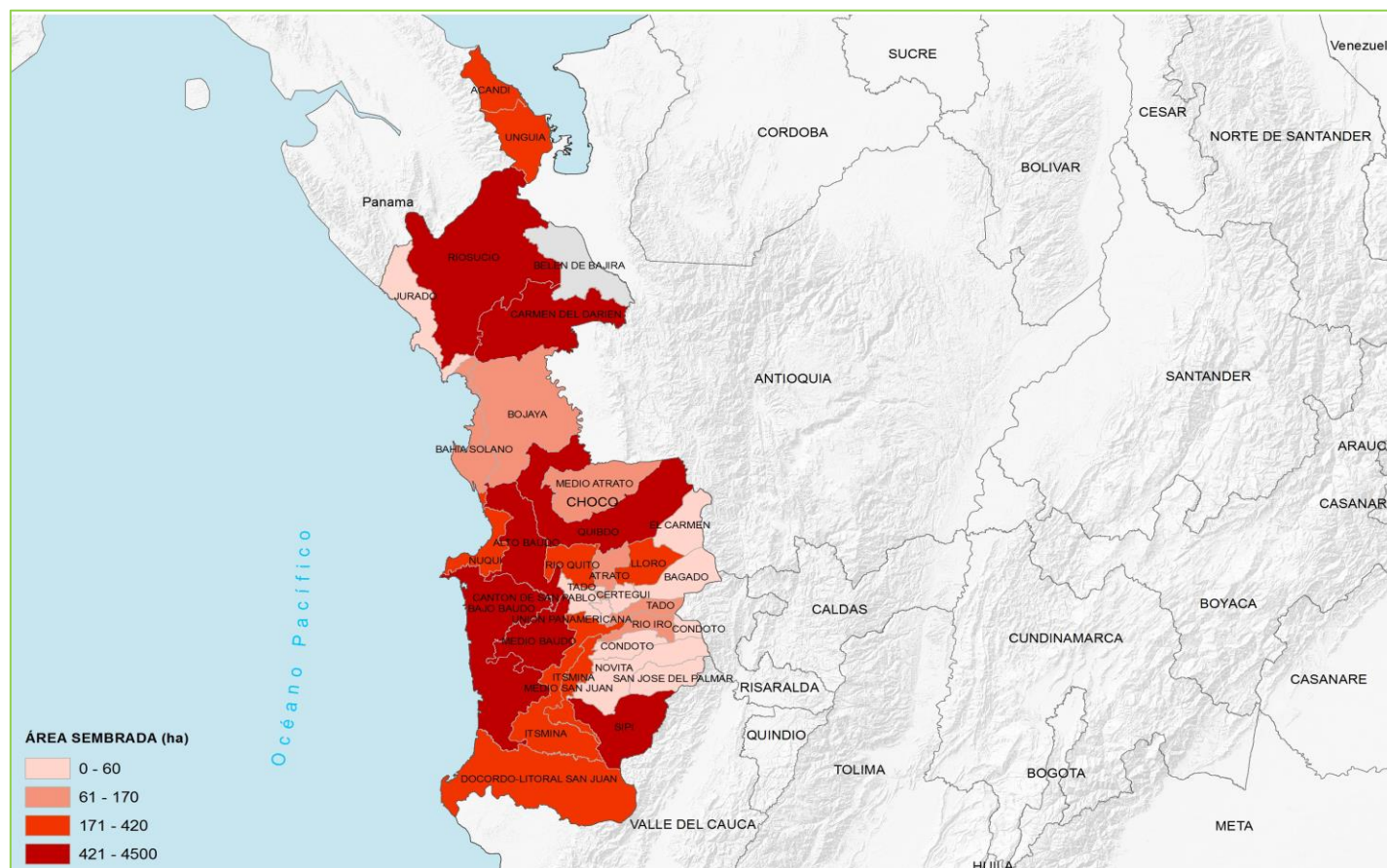

## Área Sembrada, Área Cosechada, Producción y Rendimiento del Cultivo de Yuca en Chocó Año 2014

Municipio	Área Sembrada (ha)	Área Cosechada (ha)	Producción (t) *	Rendimiento (t/ha)
<b>TOTAL</b>	<b>6.841</b>	<b>6.841</b>	<b>57.841</b>	<b>8,5</b>
Carmen del Darién	1.575	1.575	12.443	7,9
Medio Baudó	1.200	1.200	7.200	6,0
Riosucio	1.085	1.085	16.275	15,0
Quibdó	950	950	5.700	6,0
Unguía	398	398	5.572	14,0
Istmina	200	200	1.200	6,0
Medio San Juan	190	190	1.330	7,0
Bajo Baudó	128	128	769	6,0
Río Quito	100	100	500	5,0
Unión Panamericana	100	100	500	5,0
Otros Municipios	915	915	6.352	6,9

FUENTE: Ministerio de Agricultura y Desarrollo Rural. Secretarías de Agricultura Departamentales. Alcaldías Municipales. \* Producción expresada en Tuberculo Fresco

### Municipios con Área Sembrada del Cultivo de Yuca en 2014

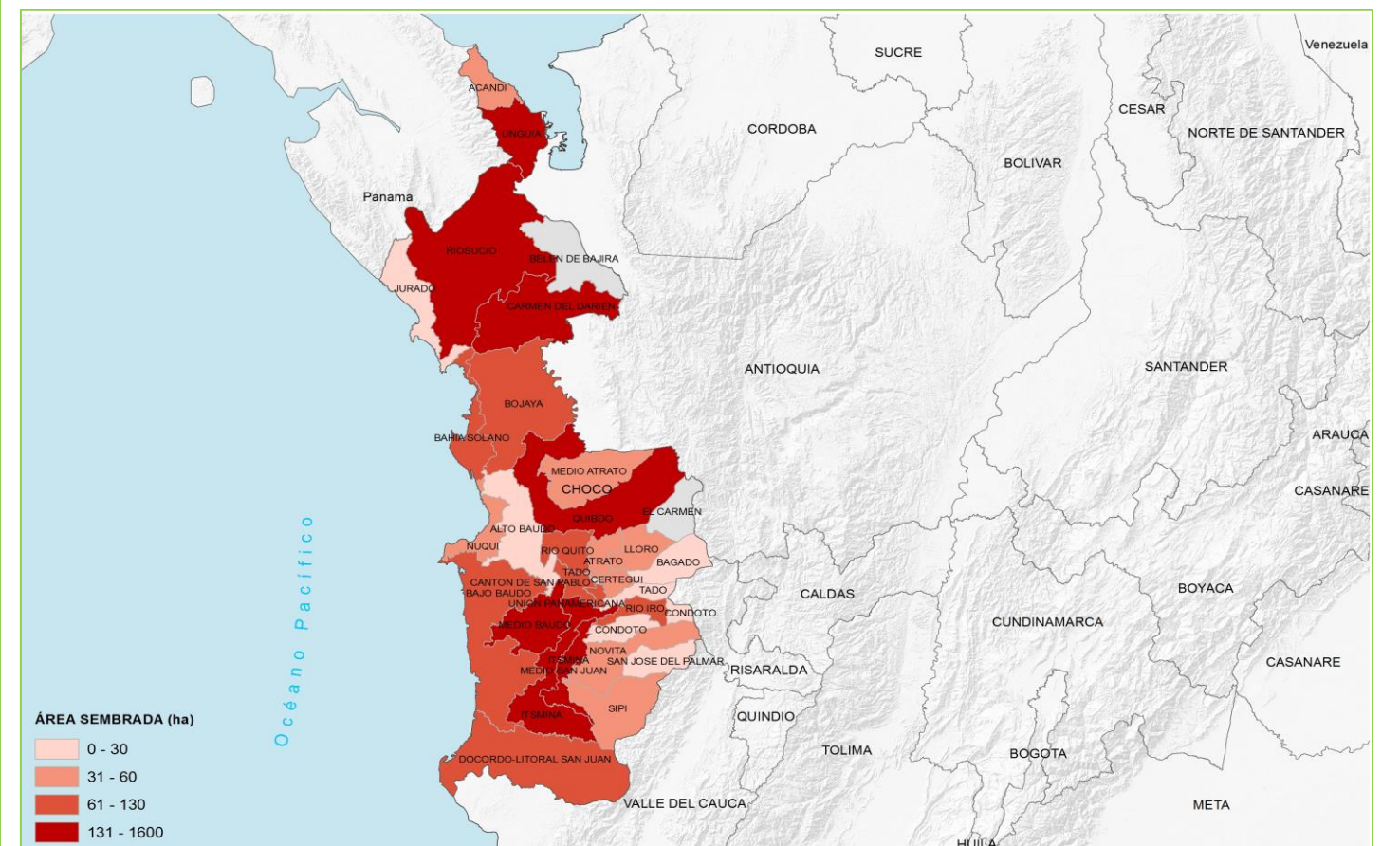

### Principales Cultivos por Área Sembrada en el Año 2014

Cultivo	Área Sembrada (ha)		Variación (%)	Participación (%)	Área Cosechada (ha)		Variación (%)	Participación (%)	Producción (t)		Variación (%)	Participación (%)	Rendimiento (t/ha)		Variación (%)
	2013	2014			2013	2014			2013	2014			2013	2014	
<b>TOTAL</b>	<b>225.697</b>	<b>226.586</b>	<b>0,4</b>	<b>100,0</b>	<b>198.529</b>	<b>202.682</b>	<b>2,1</b>	<b>100,0</b>	<b>1.170.295</b>	<b>1.133.790</b>	<b>-3,1</b>	<b>100,0</b>	<b>5,89</b>	<b>5,59</b>	<b>-5,1</b>
Maíz Tradicional	41.674	43.846	5,2	19,4	35.464	41.806	17,9	20,6	67.836	75.951	12,0	6,7	1,91	1,82	-5,0
Maíz Tecnificado	37.469	35.351	-5,7	15,6	37.055	33.398	-9,9	16,5	179.380	145.043	-19,1	12,8	4,84	4,34	-10,3
Plátano	30.243	32.589	7,8	14,4	26.038	26.141	0,4	12,9	229.844	232.201	1,0	20,5	8,83	8,88	0,6
Arroz Secano Manual	25.860	27.329	5,7	12,1	22.573	25.816	14,4	12,7	38.993	44.867	15,1	4,0	1,73	1,74	0,6
Yuca	28.655	27.101	-5,4	12,0	25.545	23.854	-6,6	11,8	317.434	295.437	-6,9	26,1	12,43	12,39	-0,3
Algodón	16.357	17.791	8,8	7,9	15.561	16.357	5,1	8,1	26.913	34.366	27,7	3,0	1,73	2,10	21,5
Ñame	12.340	13.483	9,3	6,0	11.488	11.952	4,0	5,9	113.999	120.515	5,7	10,6	9,92	10,08	1,6
Arroz Mecanizado	13.596	9.198	-32,4	4,1	11.483	9.741	-15,2	4,8	54.465	44.040	-19,1	3,9	4,74	4,52	-4,7
Coco	3.951	3.696	-6,5	1,6	3.838	3.610	-5,9	1,8	29.949	29.538	-1,4	2,6	7,80	8,18	4,9
Palma de Aceite	2.250	2.426	7,8	1,1	310	315	1,6	0,2	984	995	1,0	0,1	3,18	3,16	-0,6
Otros Cultivos	13.303	13.776	3,6	6,1	9.176	9.693	5,6	4,8	110.499	110.836	0,3	9,8	12,04	11,43	-5,0

FUENTE: Ministerio de Agricultura y Desarrollo Rural. Secretarías de Agricultura Departamentales. Alcaldías Municipales.

Participación de los Principales Cultivos por Área Sembrada en el Año 2014

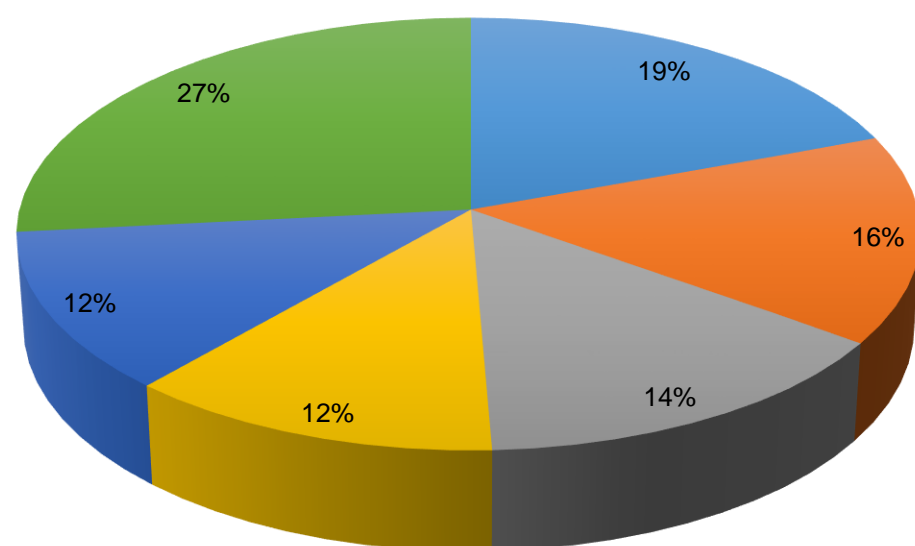

■ Maíz Tradicional ■ Maíz Tecnificado ■ Plátano  
■ Arroz Secano Manual ■ Yuca ■ Resto Agrícola

Área Sembrada y Área Cosechada del Cultivo de Maíz Tradicional 2011-2014

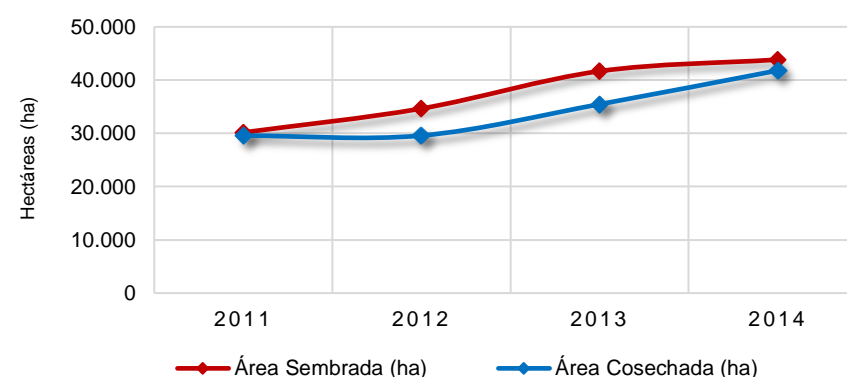

Producción y Rendimiento del Cultivo de Maíz Tradicional 2011-2014

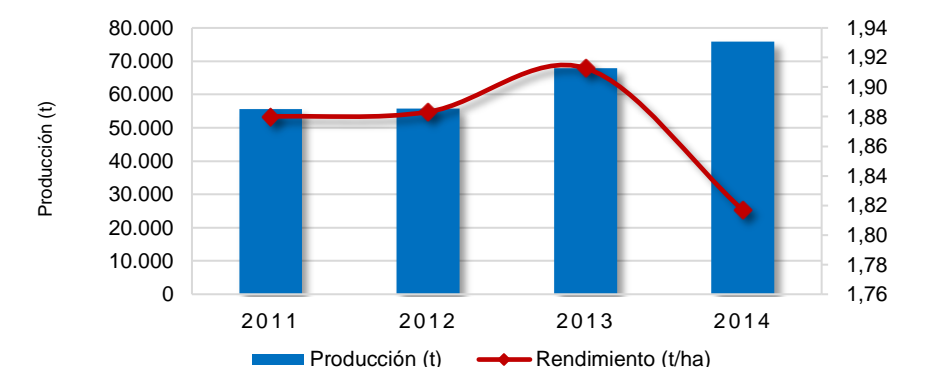

Área Sembrada y Área Cosechada del Cultivo de Maíz Tecnificado 2011-2014

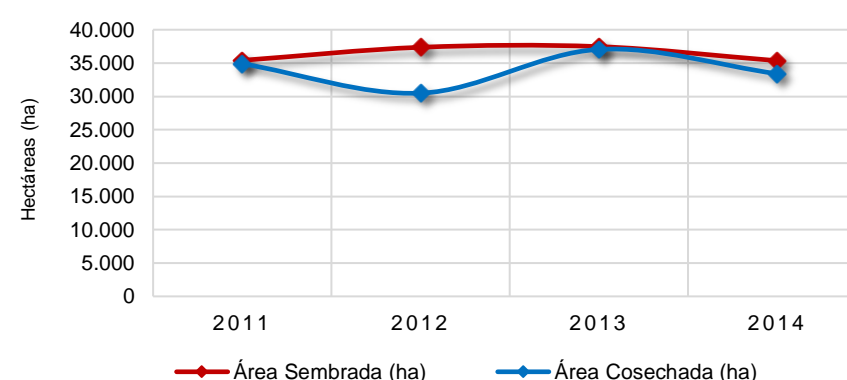

Producción y Rendimiento del Cultivo de Maíz Tecnificado 2011-2014

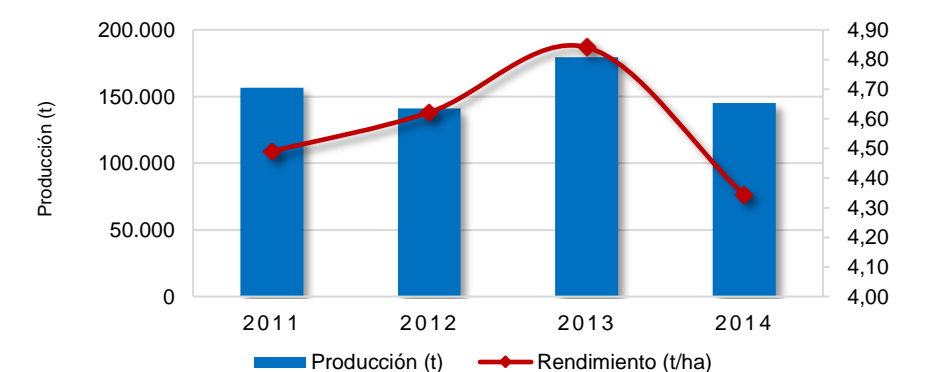

Área Sembrada y Área Cosechada del Cultivo de Plátano 2011-2014

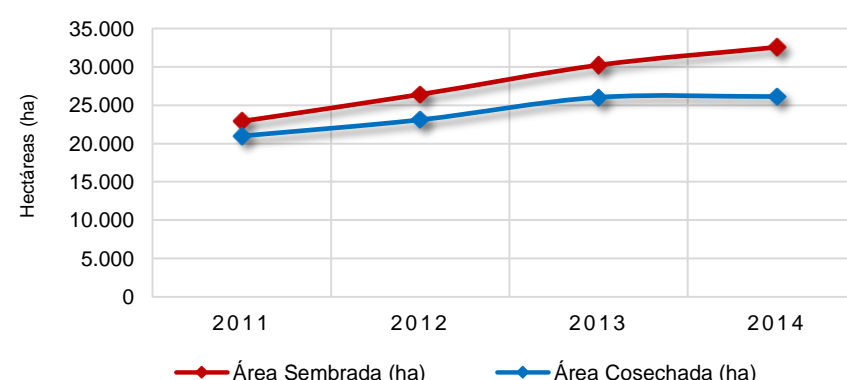

Producción y Rendimiento del Cultivo de Plátano 2011-2014

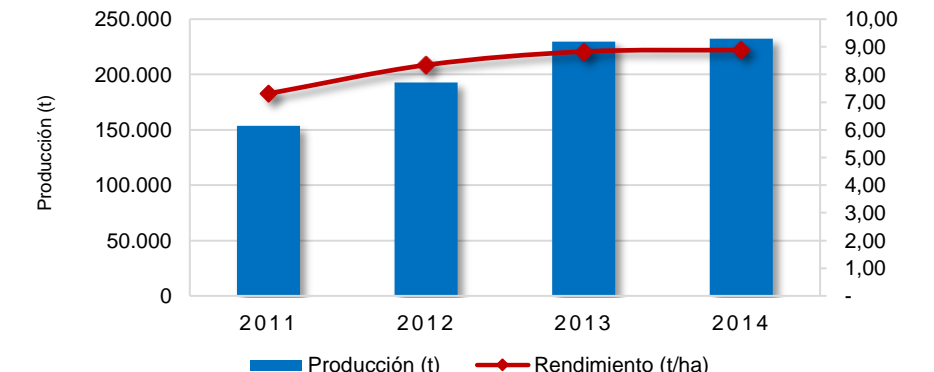

# Córdoba

## Área Sembrada, Área Cosechada, Producción y Rendimiento del Cultivo de Maíz Tradicional en Córdoba Año 2014

Municipio	Área Sembrada (ha)	Área Cosechada (ha)	Producción (t) *	Rendimiento (t/ha)
<b>TOTAL</b>	<b>43.846</b>	<b>41.806</b>	<b>75.951</b>	<b>1,8</b>
Valencia	9.430	9.380	17.760	1,9
Tierralta	5.500	3.650	6.850	1,9
Montería	5.091	5.041	7.580	1,5
Chinú	2.643	2.400	5.324	2,2
Montelíbano	2.633	2.147	2.368	1,1
Pueblo Nuevo	1.983	1.862	2.241	1,2
Ciénaga de Oro	1.980	1.990	3.110	1,6
Lorica	1.818	1.798	4.495	2,5
San Andrés de Sotavento	1.720	1.054	2.003	1,9
Sahagún	1.670	2.430	5.052	2,1
Otros Municipios	9.378	10.054	19.169	1,9

FUENTE: Ministerio de Agricultura y Desarrollo Rural. Secretarías de Agricultura Departamentales. Alcaldías Municipales. \* Producción expresada en Grano Seco

### Municipios con Área Sembrada del Cultivo de Maíz Tradicional en 2014

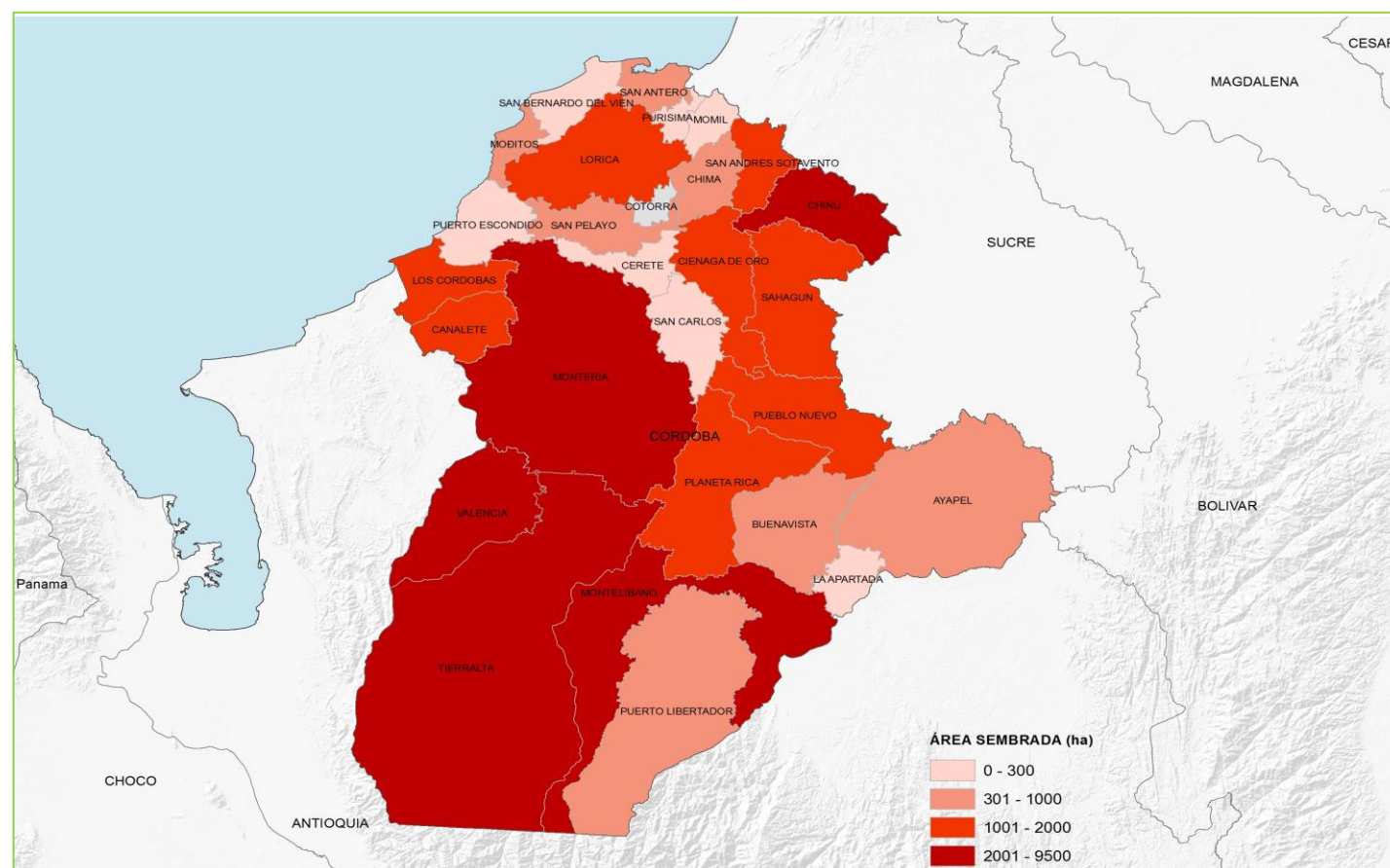

## Área Sembrada, Área Cosechada, Producción y Rendimiento del Cultivo de Maíz Tecnificado en Córdoba Año 2014

Municipio	Área Sembrada (ha)	Área Cosechada (ha)	Producción (t) *	Rendimiento (t/ha)
<b>TOTAL</b>	<b>35.351</b>	<b>33.398</b>	<b>145.043</b>	<b>4,3</b>
Cotorra	7.252	7.252	33.359	4,6
Ciénaga de Oro	5.825	5.830	22.859	3,9
Cereté	5.000	3.800	15.200	4,0
Montería	4.572	4.335	17.920	4,1
San Pelayo	3.000	2.800	13.520	4,8
Chimá	2.180	1.150	5.865	5,1
Valencia	1.974	1.810	9.342	5,2
Lorica	1.830	1.600	7.040	4,4
San Carlos	1.197	1.297	5.607	4,3
Chinú	711	650	3.210	4,9
Otros Municipios	1.810	2.874	11.121	3,9

FUENTE: Ministerio de Agricultura y Desarrollo Rural. Secretarías de Agricultura Departamentales. Alcaldías Municipales. \* Producción expresada en Grano Seco

### Municipios con Área Sembrada del Cultivo de Maíz Tecnificado en 2014

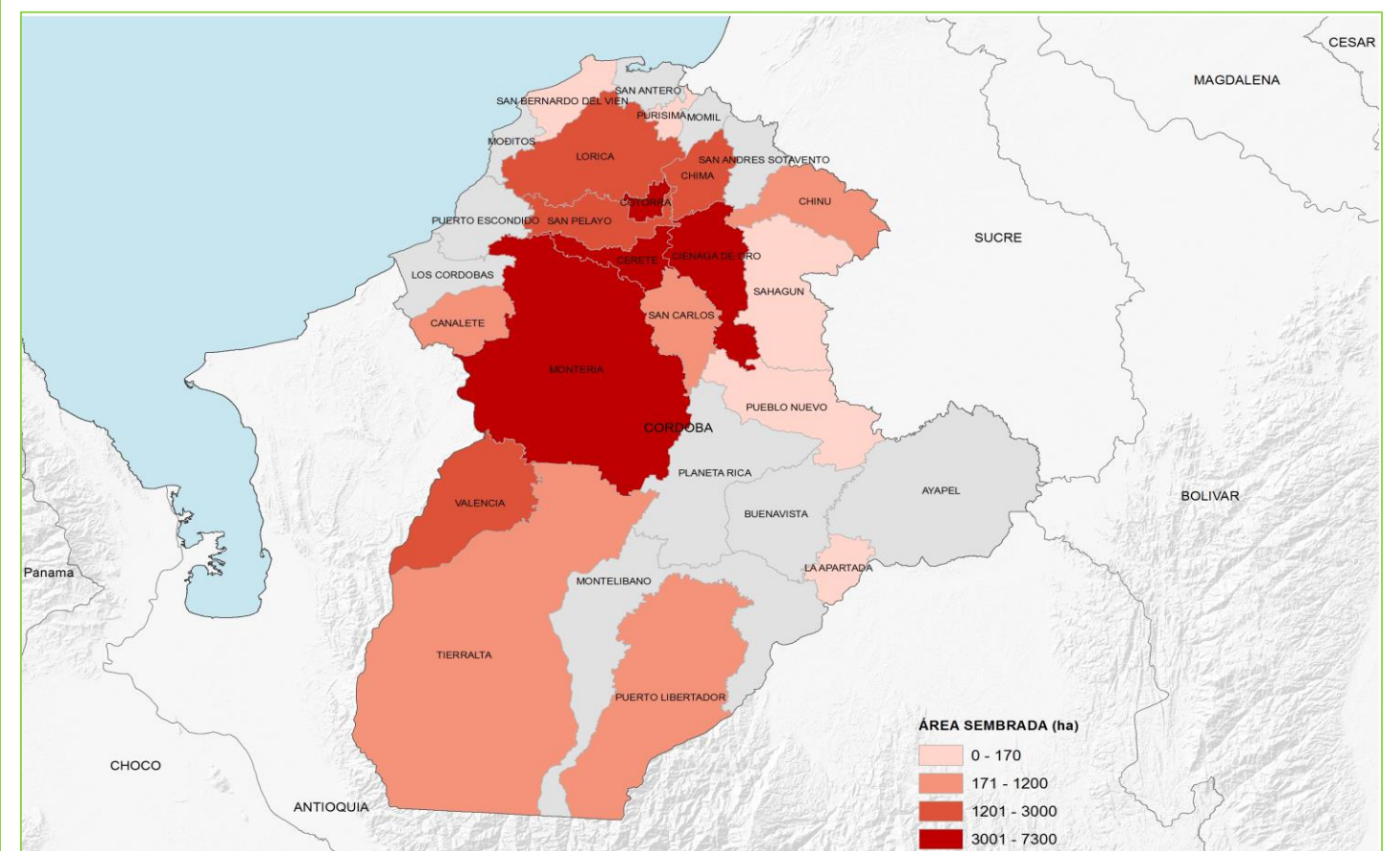

## Área Sembrada, Área Cosechada, Producción y Rendimiento del Cultivo de Plátano en Córdoba Año 2014

Municipio	Área Sembrada (ha)	Área Cosechada (ha)	Producción (t) *	Rendimiento (t/ha)
<b>TOTAL</b>	<b>32.589</b>	<b>26.141</b>	<b>232.201</b>	<b>8,9</b>
Tierralta	6.700	4.900	53.900	11,0
Moñitos	6.184	6.061	52.125	8,6
Puerto Escondido	4.772	1.982	19.820	10,0
Los Córdoba	3.111	3.051	21.357	7,0
Lorica	2.984	2.500	30.000	12,0
Valencia	2.118	1.620	11.340	7,0
Montería	1.575	1.380	9.660	7,0
Canalete	1.560	1.525	10.294	6,8
San Bernardo del Viento	894	774	5.031	6,5
Planeta Rica	608	566	3.679	6,5
Otros Municipios	2.083	1.782	14.996	8,4

FUENTE: Ministerio de Agricultura y Desarrollo Rural. Secretarías de Agricultura Departamentales. Alcaldías Municipales. \* Producción expresada en Fruto Fresco

### Municipios con Área Sembrada del Cultivo de Plátano en 2014

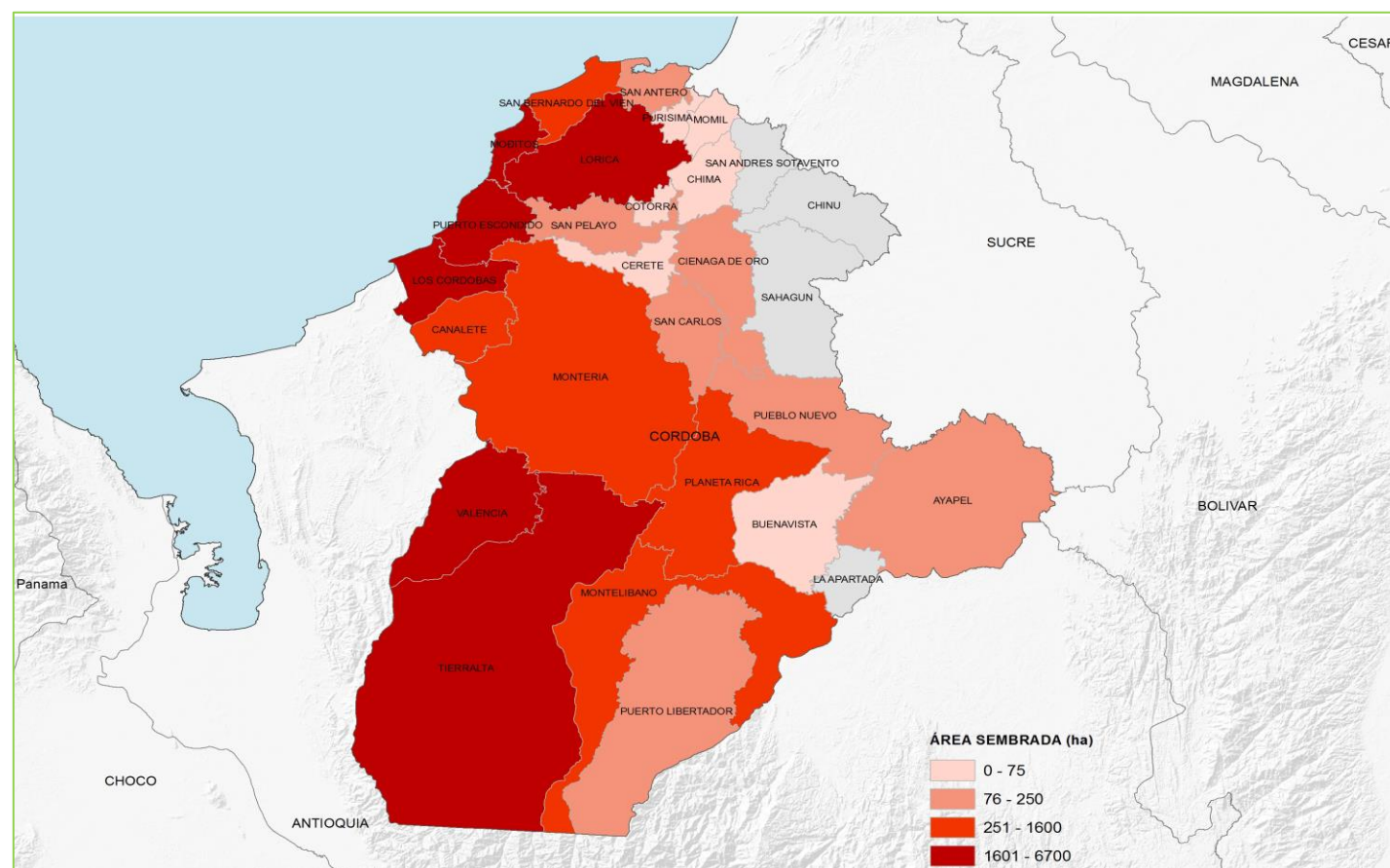

## Área Sembrada, Área Cosechada, Producción y Rendimiento del Cultivo de Arroz Secano Manual en Córdoba Año 2014

Municipio	Área Sembrada (ha)	Área Cosechada (ha)	Producción (t) *	Rendimiento (t/ha)
<b>TOTAL</b>	<b>27.329</b>	<b>25.816</b>	<b>44.867</b>	<b>1,7</b>
Tierralta	7.146	6.450	9.675	1,5
Valencia	3.250	3.250	3.250	1,0
Puerto Libertador	2.760	2.550	3.755	1,5
Montelíbano	2.577	2.100	4.200	2,0
Planeta Rica	2.000	1.800	2.700	1,5
Pueblo Nuevo	1.987	1.996	2.954	1,5
Sahagún	870	1.640	4.080	2,5
Canalete	810	758	1.289	1,7
Chinú	785	750	2.250	3,0
San Bernardo del Viento	710	710	1.775	2,5
Otros Municipios	4.434	3.812	8.939	2,3

FUENTE: Ministerio de Agricultura y Desarrollo Rural. Secretarías de Agricultura Departamentales. Alcaldías Municipales. \* Producción expresada en Paddy Verde

### Municipios con Área Sembrada del Cultivo de Arroz Secano Manual en 2014

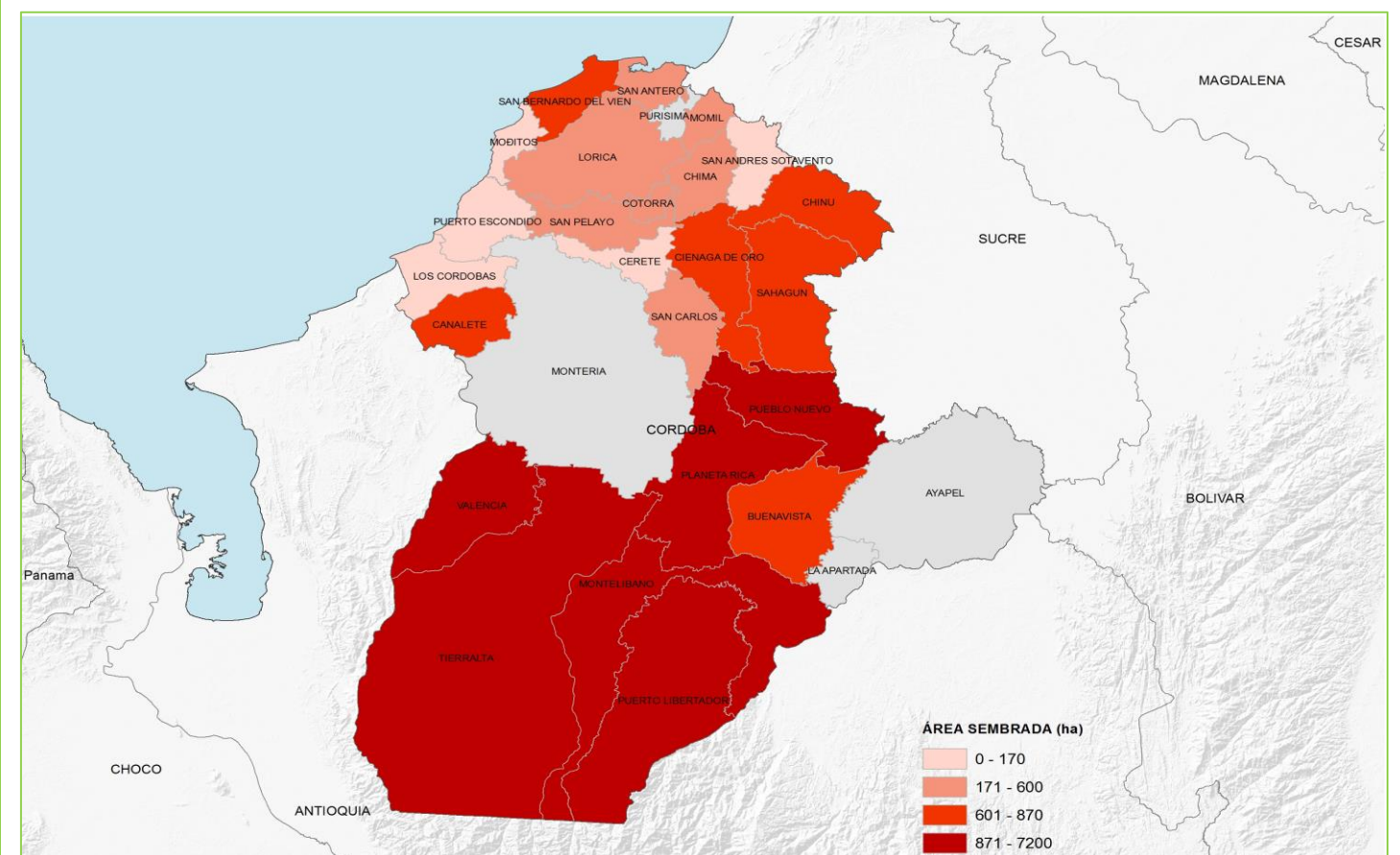

## Principales Cultivos por Área Sembrada en el Año 2014

Cultivo	Área Sembrada (ha)		Variación (%)	Participación (%)	Área Cosechada (ha)		Variación (%)	Participación (%)	Producción (t)		Variación (%)	Participación (%)	Rendimiento (t/ha)		Variación (%)
	2013	2014			2013	2014			2013	2014			2013	2014	
<b>TOTAL</b>	<b>266.039</b>	<b>262.242</b>	<b>- 1,4</b>	<b>100,0</b>	<b>241.129</b>	<b>239.296</b>	<b>-0,8</b>	<b>100,0</b>	<b>2.217.663</b>	<b>2.367.585</b>	<b>6,8</b>	<b>100,0</b>	<b>9,20</b>	<b>9,89</b>	<b>7,6</b>
Papa	56.776	65.101	14,7	24,8	53.831	59.013	9,6	24,7	1.113.182	1.275.567	14,6	53,9	20,68	21,62	4,5
Caña Panelera	42.341	39.297	-7,2	15,0	41.243	38.437	-6,8	16,1	193.030	178.088	-7,7	7,5	4,68	4,63	-1,0
Café	41.994	37.996	-9,5	14,5	36.189	33.624	-7,1	14,1	24.994	25.119	0,5	1,1	0,69	0,75	8,2
Maíz Tradicional	22.113	20.456	-7,5	7,8	20.257	18.257	-9,9	7,6	30.515	28.008	-8,2	1,2	1,51	1,53	1,8
Mango	9.606	9.930	3,4	3,8	8.482	8.566	1,0	3,6	81.086	88.558	9,2	3,7	9,56	10,34	8,1
Frijol	9.511	8.638	-9,2	3,3	8.835	9.681	9,6	4,0	13.896	16.552	19,1	0,7	1,57	1,71	8,7
Cítricos	9.784	8.200	-16,2	3,1	9.120	7.583	-16,9	3,2	66.574	53.838	-19,1	2,3	7,30	7,10	-2,7
Plátano	8.488	8.166	-3,8	3,1	7.749	7.414	-4,3	3,1	54.282	59.481	9,6	2,5	7,01	8,02	14,5
Arveja	5.184	5.406	4,3	2,1	4.776	4.773	-0,1	2,0	8.307	7.855	-5,4	0,3	1,74	1,65	-5,4
Palma de Aceite	5.226	5.316	1,7	2,0	3.626	5.116	41,1	2,1	11.277	17.727	57,2	0,7	3,11	3,47	11,4
Otros Cultivos	55.016	53.737	-2,3	20,5	47.022	46.835	-0,4	19,6	620.521	616.792	-0,6	26,1	13,20	13,17	-0,2

FUENTE: Ministerio de Agricultura y Desarrollo Rural. Secretarías de Agricultura Departamentales. Alcaldías Municipales.

Participación de los Principales Cultivos por Área Sembrada en el Año 2014

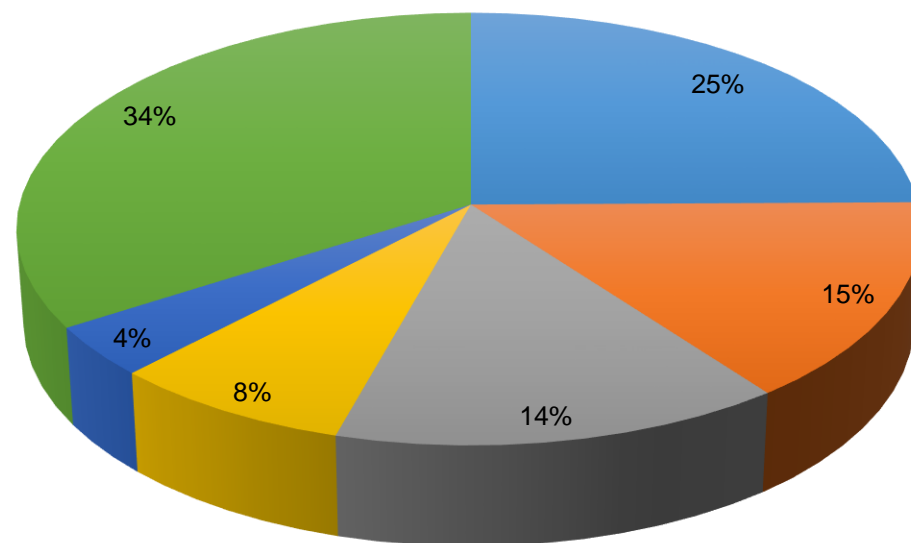

■ Papa      ■ Caña Panelera      ■ Café  
■ Maíz Tradicional      ■ Mango      ■ Resto Agrícola

Área Sembrada y Área Cosechada del Cultivo de Papa 2011-2014

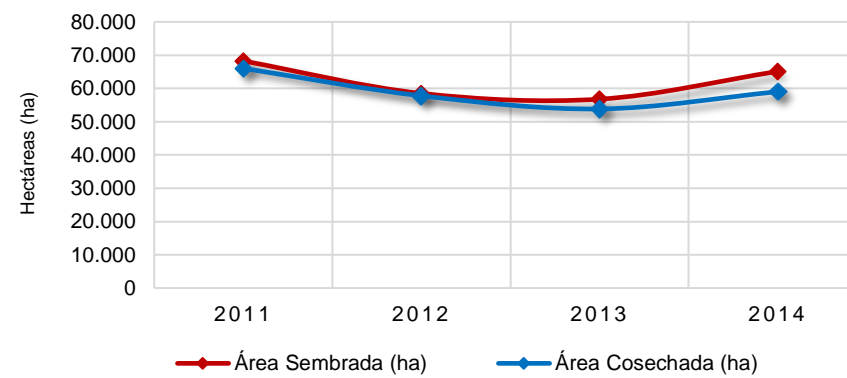

Producción y Rendimiento del Cultivo de Papa 2011-2014

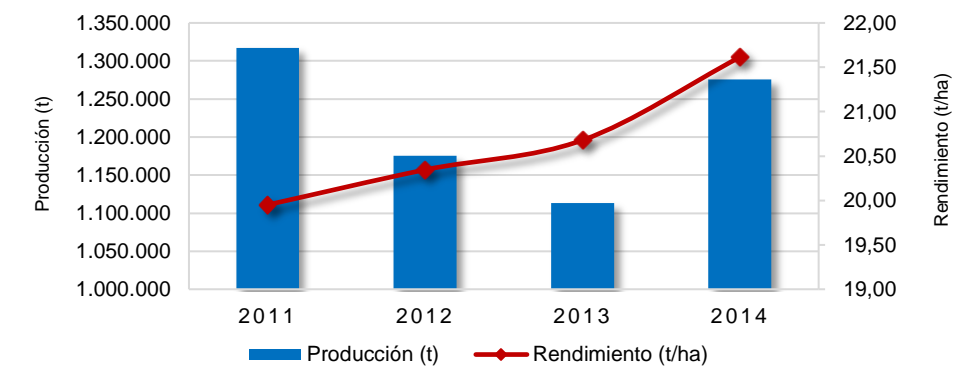

Área Sembrada y Área Cosechada del Cultivo de Caña Panelera 2011-2014

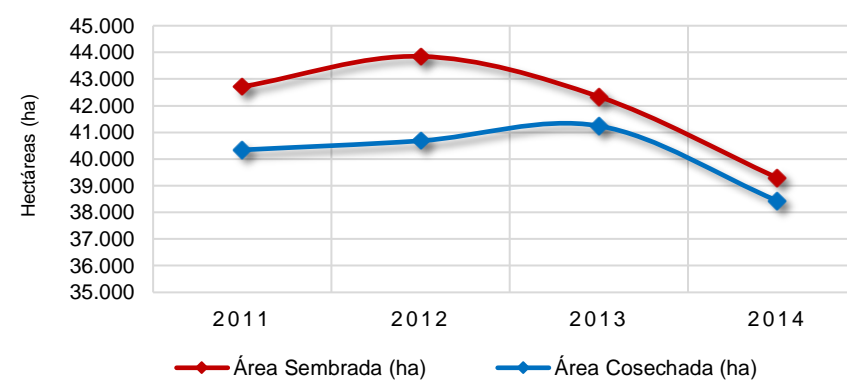

Producción y Rendimiento del Cultivo de Caña Panelera 2011-2014

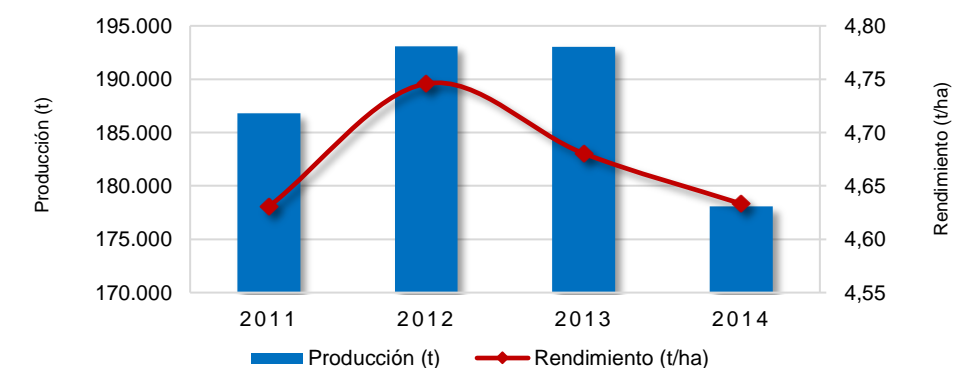

Área Sembrada y Área Cosechada del Cultivo de Café 2011-2014

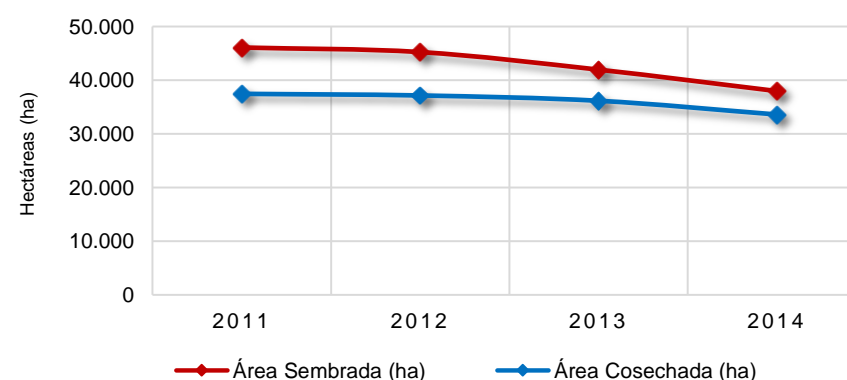

Producción y Rendimiento del Cultivo de Café 2011-2014

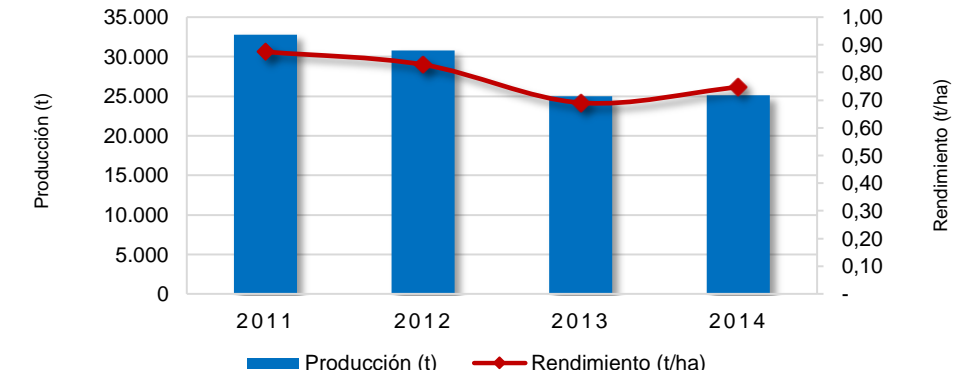



# Cundinamarca

## Área Sembrada, Área Cosechada, Producción y Rendimiento del Cultivo de Papa en Cundinamarca Año 2014

Municipio	Área Sembrada (ha)	Área Cosechada (ha)	Producción (t) *	Rendimiento (t/ha)
<b>TOTAL</b>	<b>65.101</b>	<b>59.013</b>	<b>1.275.567</b>	<b>21,6</b>
Tausa	17.728	13.204	235.016	17,8
Villapinzón	4.370	4.610	133.425	28,9
Chocontá	4.245	4.342	120.179	27,7
Une	3.020	2.970	90.380	30,4
Sibaté	2.685	2.603	52.920	20,3
Carmen de Carupa	2.680	2.850	59.800	21,0
Sesquilé	2.560	2.440	67.850	27,8
San Cayetano	2.532	2.832	47.690	16,8
Zipaquirá	2.340	1.915	46.850	24,5
Suesca	2.260	2.130	61.145	28,7
Otros Municipios	20.681	19.117	360.312	18,8

FUENTE: Ministerio de Agricultura y Desarrollo Rural. Secretarías de Agricultura Departamentales. Alcaldías Municipales. \* Producción expresada en Tuberculo Fresco

### Municipios con Área Sembrada del Cultivo de Papa en 2014

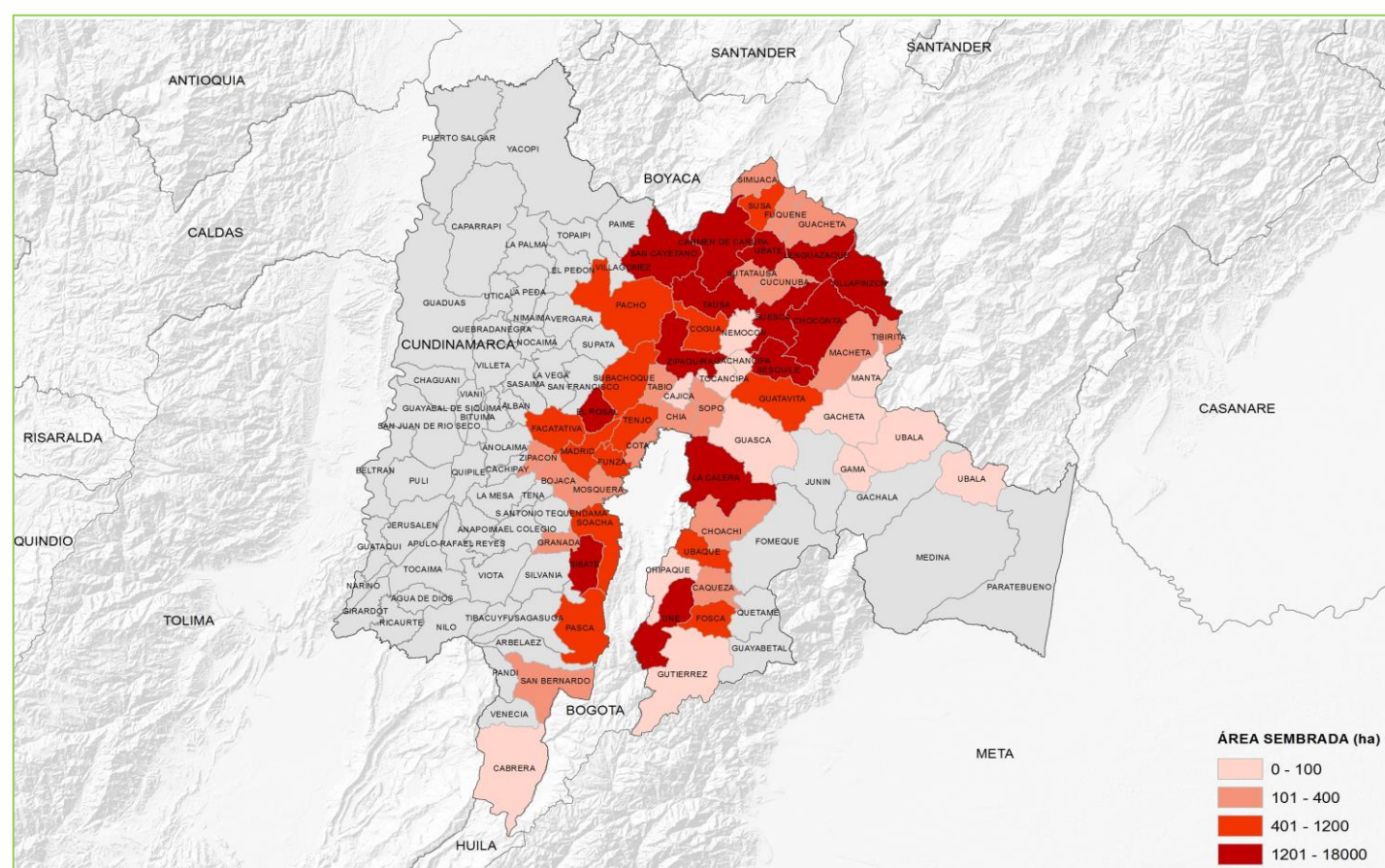

## Área Sembrada, Área Cosechada, Producción y Rendimiento del Cultivo de Caña Panelera en Cundinamarca Año 2014

Municipio	Área Sembrada (ha)	Área Cosechada (ha)	Producción (t) *	Rendimiento (t/ha)
<b>TOTAL</b>	<b>39.297</b>	<b>38.437</b>	<b>178.088</b>	<b>4,6</b>
Caparrapí	9.667	9.667	48.335	5,0
La Peña	4.586	4.551	18.204	4,0
Útica	3.310	3.290	19.740	6,0
Quebradanegra	3.272	3.269	12.422	3,8
Nocaima	2.038	2.023	8.092	4,0
Nimaima	1.756	1.749	6.996	4,0
Quipile	1.720	1.420	8.520	6,0
Yacopí	1.460	1.450	5.800	4,0
Vergara	1.458	1.448	5.792	4,0
Villeta	1.447	1.443	5.772	4,0
Otros Municipios	8.583	8.127	38.414	4,7

FUENTE: Ministerio de Agricultura y Desarrollo Rural. Secretarías de Agricultura Departamentales. Alcaldías Municipales. \* Producción expresada en Panela

### Municipios con Área Sembrada del Cultivo de Caña Panelera en 2014

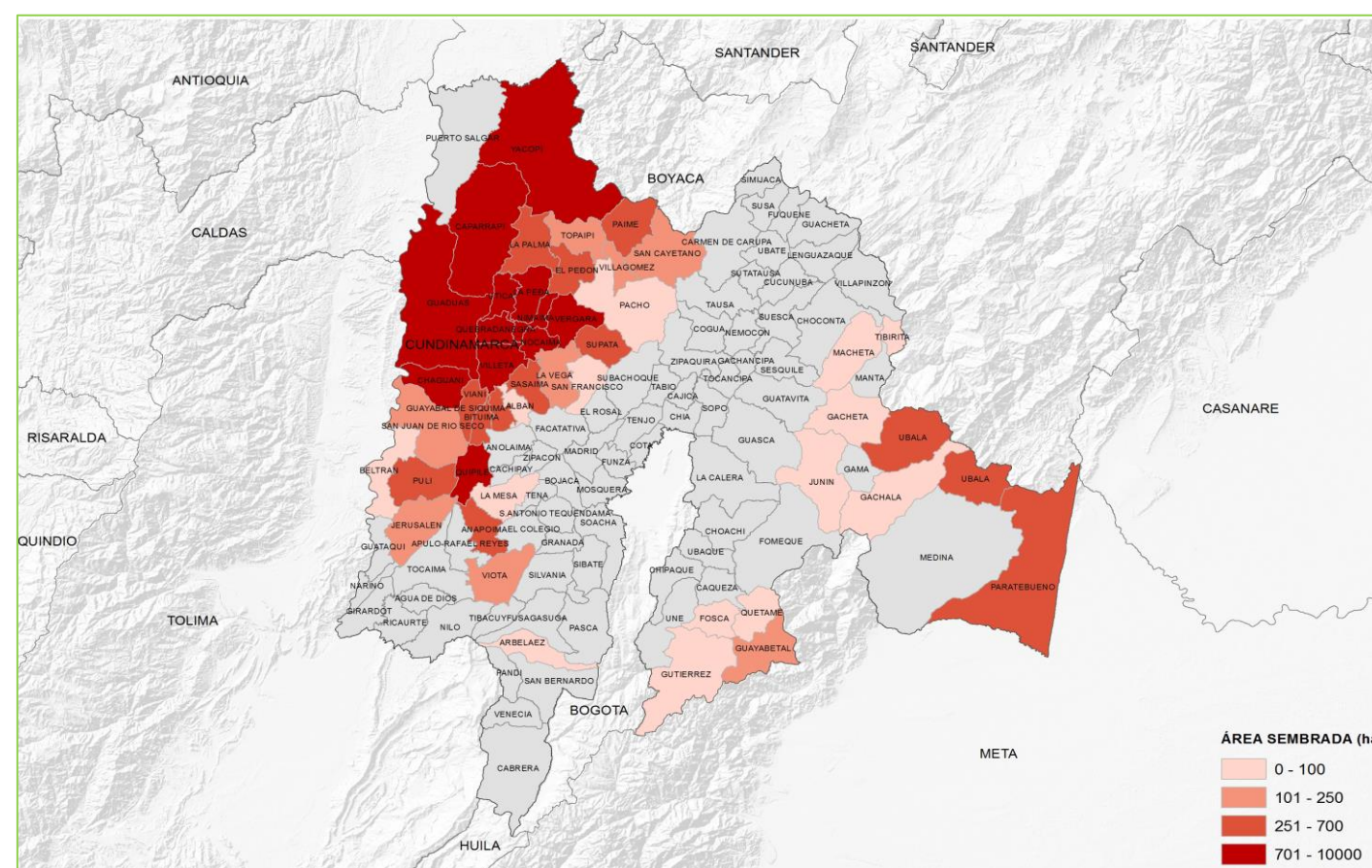

# Cundinamarca

## Área Sembrada, Área Cosechada, Producción y Rendimiento del Cultivo de Café en Cundinamarca Año 2014

Municipio	Área Sembrada (ha)	Área Cosechada (ha)	Producción (t) *	Rendimiento (t/ha)
<b>TOTAL</b>	<b>37.996</b>	<b>33.624</b>	<b>25.119</b>	<b>0,7</b>
Viotá	4.047	3.572	2.476	0,7
San Juan de Rioseco	2.410	2.179	1.209	0,6
Quipile	1.623	1.458	2.022	1,4
El Colegio	1.515	1.411	881	0,6
Vergara	1.364	1.154	1.121	1,0
Guaduas	1.212	1.025	853	0,8
La Palma	1.170	967	872	0,9
Vianí	1.074	940	522	0,6
Anolaima	1.055	977	678	0,7
La Mesa	1.054	929	599	0,6
Otros Municipios	21.472	19.010	13.887	0,7

FUENTE: Ministerio de Agricultura y Desarrollo Rural. Secretarías de Agricultura Departamentales. Alcaldías Municipales. \* Producción expresada en Café Verde

### Municipios con Área Sembrada del Cultivo de Café en 2014

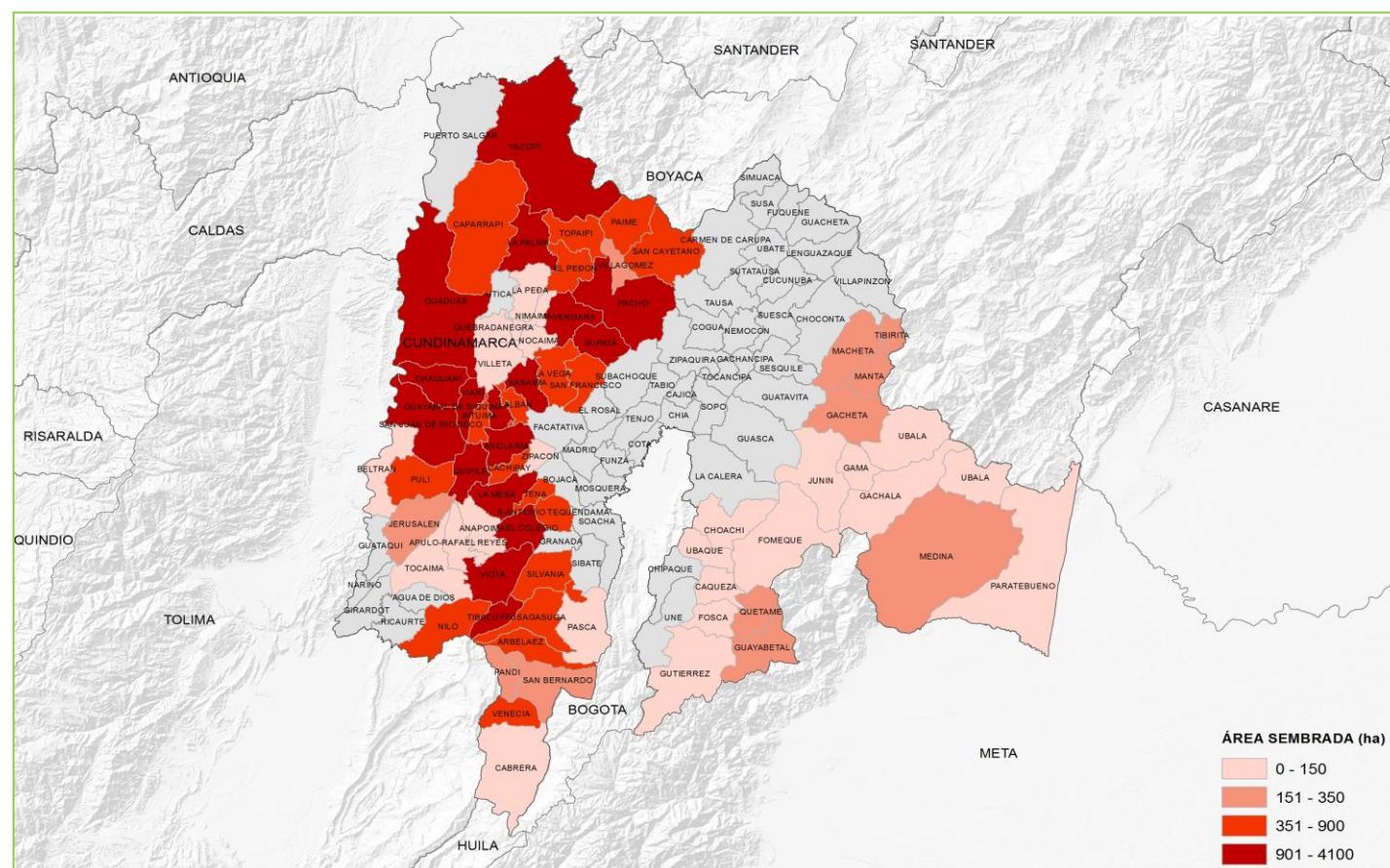

## Área Sembrada, Área Cosechada, Producción y Rendimiento del Cultivo de Maíz Tradicional en Cundinamarca Año 2014

Municipio	Área Sembrada (ha)	Área Cosechada (ha)	Producción (t) *	Rendimiento (t/ha)
<b>TOTAL</b>	<b>20.456</b>	<b>18.257</b>	<b>28.008</b>	<b>1,5</b>
Jerusalén	3.500	2.980	4.580	1,5
Simijaca	1.794	1.663	2.495	1,5
Viotá	1.720	1.720	4.214	2,5
Tocaima	1.500	730	1.026	1,4
Tenjo	900	920	1.848	2,0
Guataquí	890	417	525	1,3
Nariño	800	750	1.225	1,6
Cabrera	780	513	377	0,7
Yacopí	760	707	605	0,9
Caparrapí	685	650	650	1,0
Otros Municipios	7.127	7.207	10.464	1,5

FUENTE: Ministerio de Agricultura y Desarrollo Rural. Secretarías de Agricultura Departamentales. Alcaldías Municipales. \* Producción expresada en Grano Seco

### Municipios con Área Sembrada del Cultivo de Maíz Tradicional en 2014

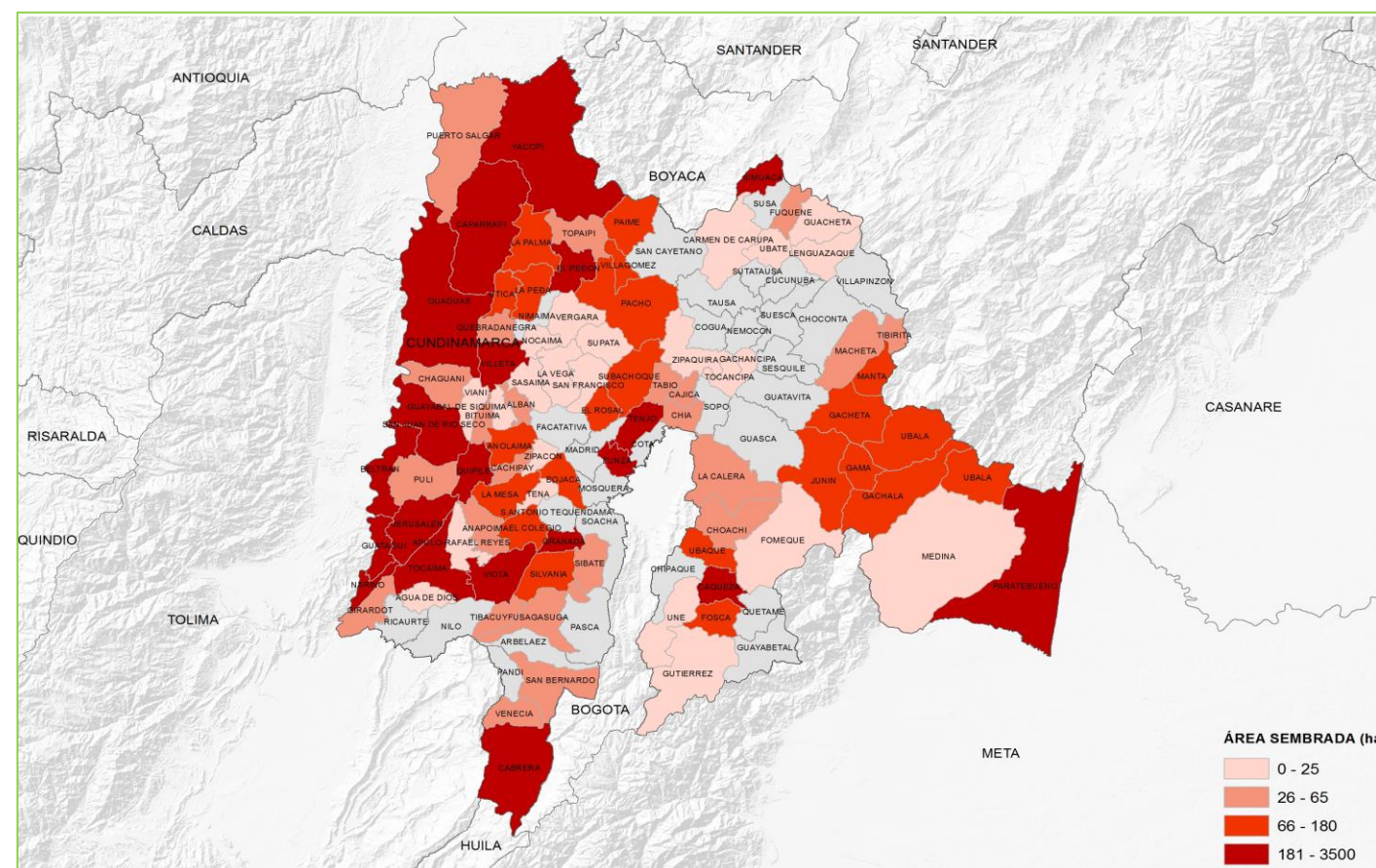

## Principales Cultivos por Área Sembrada en el Año 2014

Cultivo	Área Sembrada (ha)		Variación (%)	Participación (%)	Área Cosechada (ha)		Variación (%)	Participación (%)	Producción (t)		Variación (%)	Participación (%)	Rendimiento (t/ha)		Variación (%)
	2013	2014			2013	2014			2013	2014			2013	2014	
<b>TOTAL</b>	<b>2.706</b>	<b>2.438</b>	<b>- 9,9</b>	<b>100,0</b>	<b>1.863</b>	<b>2.394</b>	<b>28,5</b>	<b>100,0</b>	<b>8.016</b>	<b>14.793</b>	<b>84,5</b>	<b>100,0</b>	<b>4,30</b>	<b>6,18</b>	<b>43,6</b>
Yuca	1.192	1.572	31,9	64,5	1.192	1.570	31,7	65,6	5.416	9.940	83,5	67,2	4,54	6,33	39,3
Plátano	1.150	450	-60,9	18,5	320	450	40,6	18,8	2.176	4.240	94,9	28,7	6,80	9,42	38,6
Maíz Tradicional	242	165	-32,0	6,7	258	164	-36,3	6,9	396	289	-27,1	2,0	1,53	1,76	14,5
Cacao	93	93	0,0	3,8	93	93	0,0	3,9	28	28	0,0	0,2	0,30	0,30	0,0
Piña	0	88	0,0	3,6	0	87	0,0	3,6	0	136	0,0	0,9		1,56	0,0
Caucho	29	29	0,0	1,2	0	0	0,0	-	0	0	0,0	-			0,0
Ají	0	14	0,0	0,6	0	14	0,0	0,6	0	24	0,0	0,2		1,74	0,0
Cítricos	0	10	0,0	0,4	0	5	0,0	0,2	0	13	0,0	0,1		2,50	0,0
Arazá	0	5	0,0	0,2	0	4	0,0	0,2	0	42	0,0	0,3		11,00	0,0
Ahuyama	0	5	0,0	0,2	0	2	0,0	0,1	0	30	0,0	0,2		13,20	0,0
Otros Cultivos	0	7	0,0	0,3	0	5	0,0	0,2	0	52	0,0	0,4		10,40	0,0

FUENTE: Ministerio de Agricultura y Desarrollo Rural. Secretarías de Agricultura Departamentales. Alcaldías Municipales.

Participación de los Principales Cultivos por Área Sembrada en el Año 2014

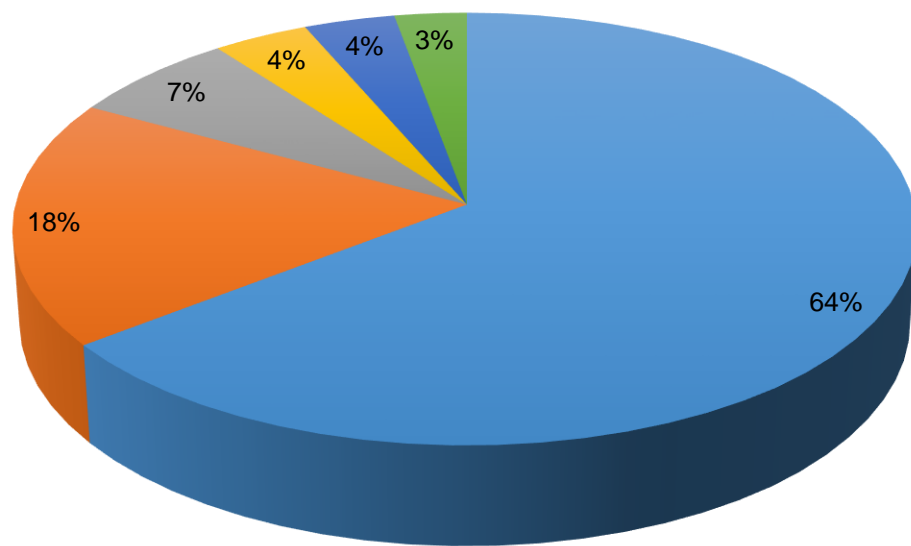

■ Yuca ■ Plátano ■ Maíz Tradicional ■ Cacao ■ Piña ■ Resto Agrícola

Área Sembrada y Área Cosechada del Cultivo de Yuca 2011-2014

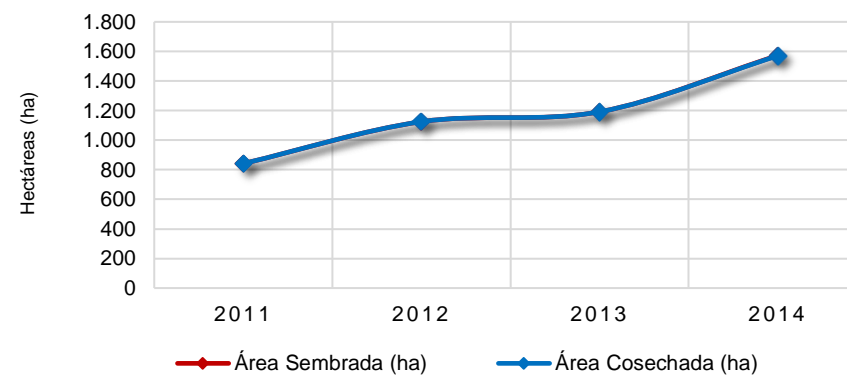

Producción y Rendimiento del Cultivo de Yuca 2011-2014

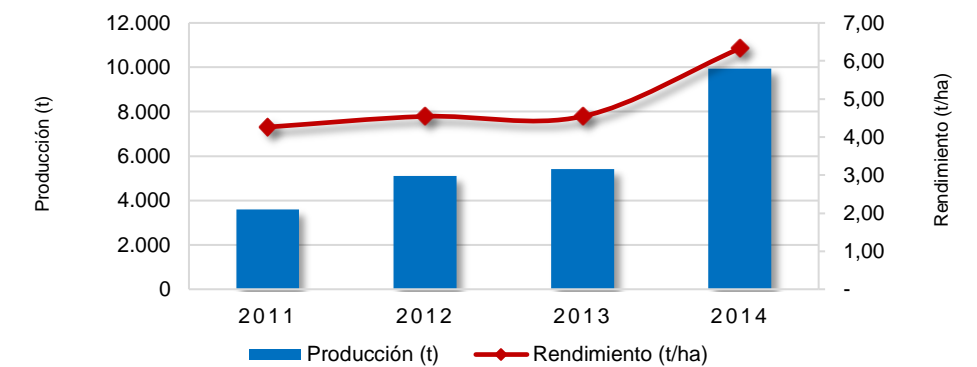

Área Sembrada y Área Cosechada del Cultivo de Plátano 2011-2014

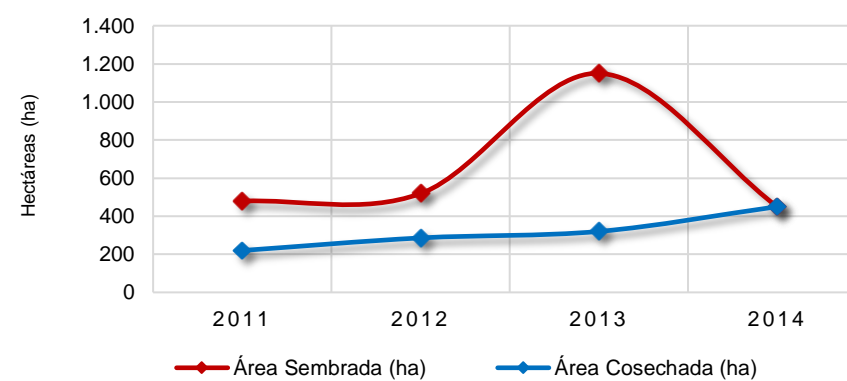

Producción y Rendimiento del Cultivo de Plátano 2011-2014

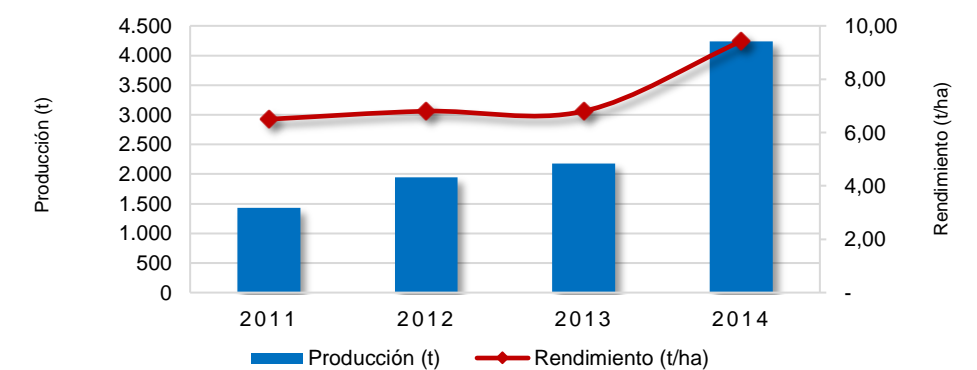

Área Sembrada y Área Cosechada del Cultivo de Maíz Tradicional 2011-2014

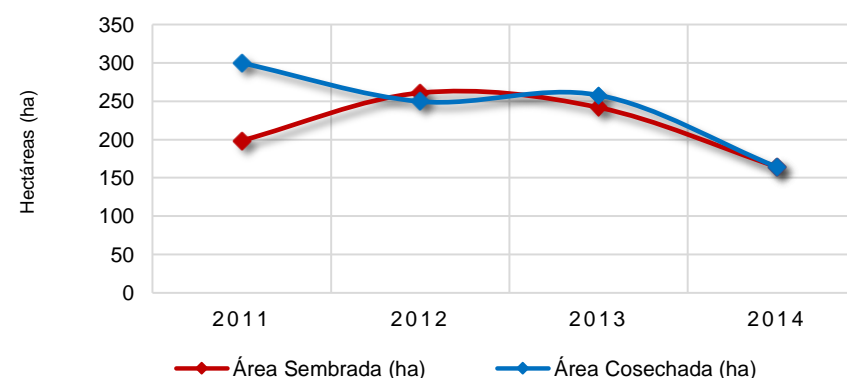

Producción y Rendimiento del Cultivo de Maíz Tradicional 2011-2014

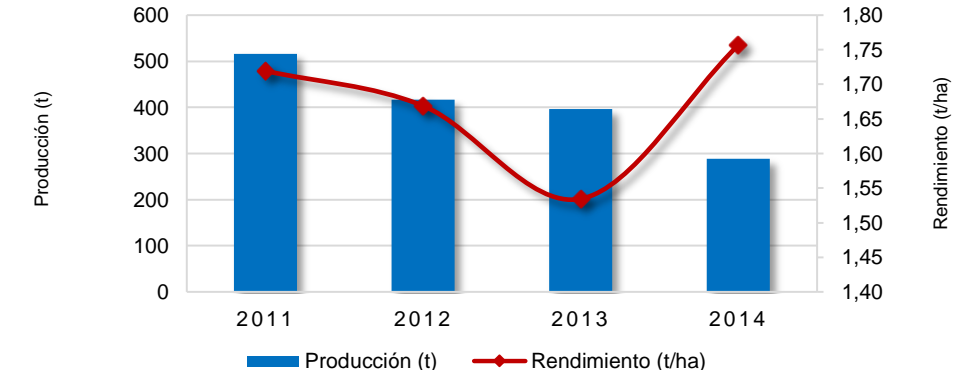

# Guainía

## Área Sembrada, Área Cosechada, Producción y Rendimiento del Cultivo de Yuca en Guainía Año 2014

Municipio	Área Sembrada (ha)	Área Cosechada (ha)	Producción (t) *	Rendimiento (t/ha)
<b>TOTAL</b>	<b>1.572</b>	<b>1.570</b>	<b>9.940</b>	<b>6,3</b>
Inírida	1.192	1.190	7.735	6,5
Barranco Minas	380	380	2.205	5,8

FUENTE: Ministerio de Agricultura y Desarrollo Rural. Secretarías de Agricultura Departamentales. Alcaldías Municipales. \* Producción expresada en Tuberculo Fresco

### Municipios con Área Sembrada del Cultivo de Yuca en 2014

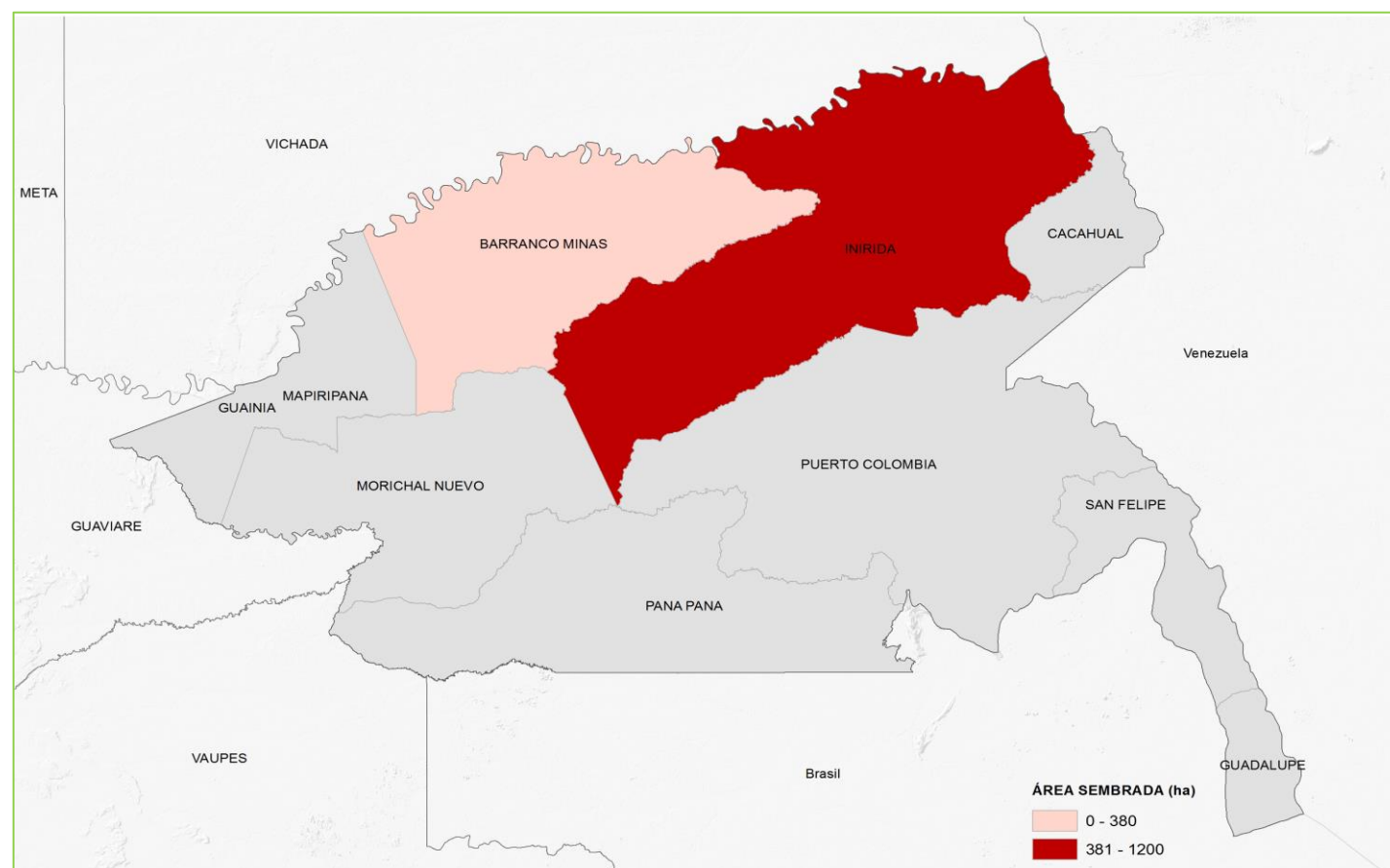

## Área Sembrada, Área Cosechada, Producción y Rendimiento del Cultivo de Plátano en Guainía Año 2014

Municipio	Área Sembrada (ha)	Área Cosechada (ha)	Producción (t) *	Rendimiento (t/ha)
<b>TOTAL</b>	<b>450</b>	<b>450</b>	<b>4.240</b>	<b>9,4</b>
Inírida	320	320	3.200	10,0
Barranco Minas	130	130	1.040	8,0

FUENTE: Ministerio de Agricultura y Desarrollo Rural. Secretarías de Agricultura Departamentales. Alcaldías Municipales. \* Producción expresada en Fruto Fresco

### Municipios con Área Sembrada del Cultivo de Plátano en 2014

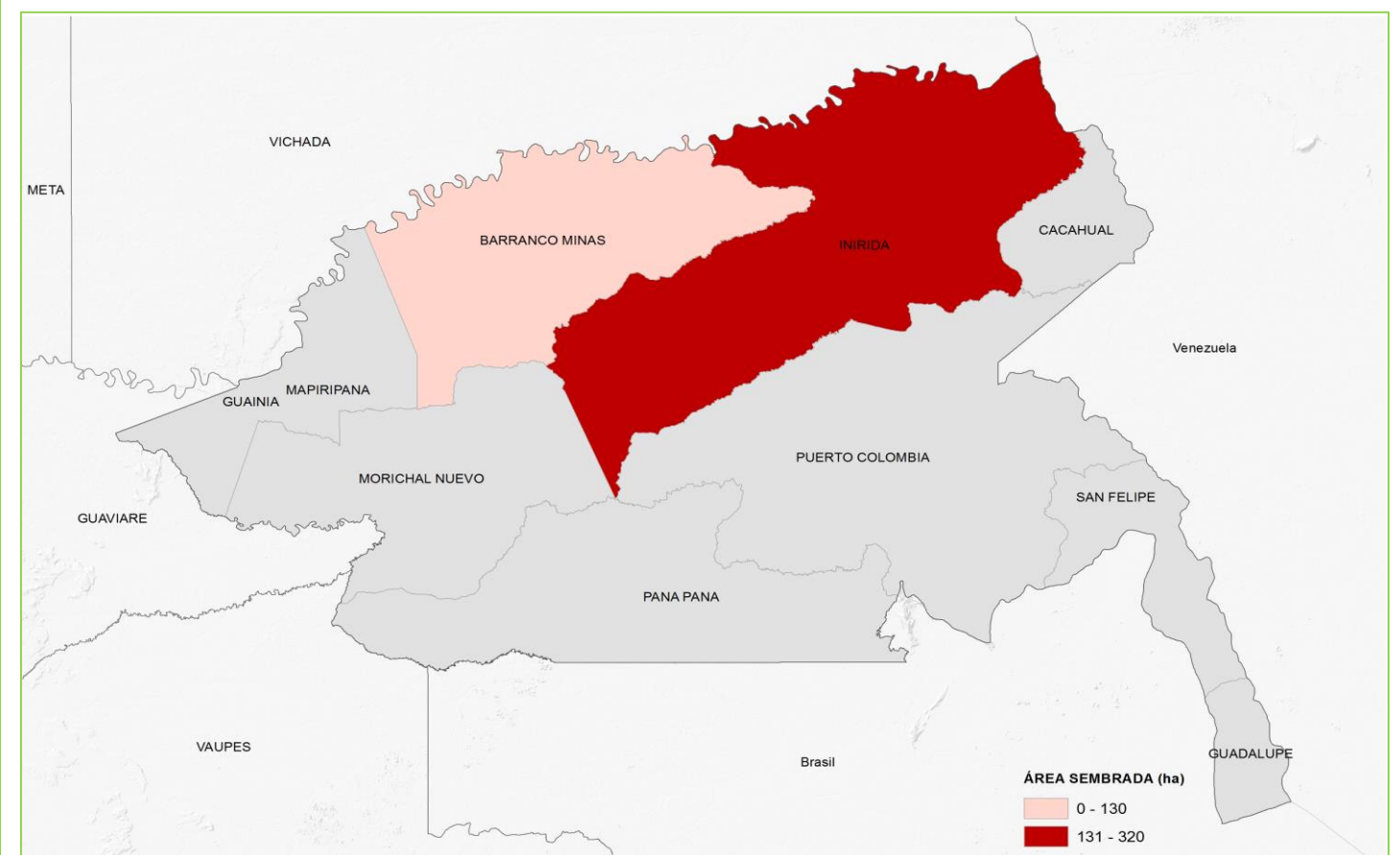

# Guainía

## Área Sembrada, Área Cosechada, Producción y Rendimiento del Cultivo de Maíz Tradicional en Guainía Año 2014

Municipio	Área Sembrada (ha)	Área Cosechada (ha)	Producción (t) *	Rendimiento (t/ha)
<b>TOTAL</b>	<b>165</b>	<b>164</b>	<b>289</b>	<b>1,8</b>
Inírida	85	84	129	1,5
Barranco Minas	80	80	160	2,0

FUENTE: Ministerio de Agricultura y Desarrollo Rural. Secretarías de Agricultura Departamentales. Alcaldías Municipales. \* Producción expresada en Grano Seco

### Municipios con Área Sembrada del Cultivo de Maíz Tradicional en 2014

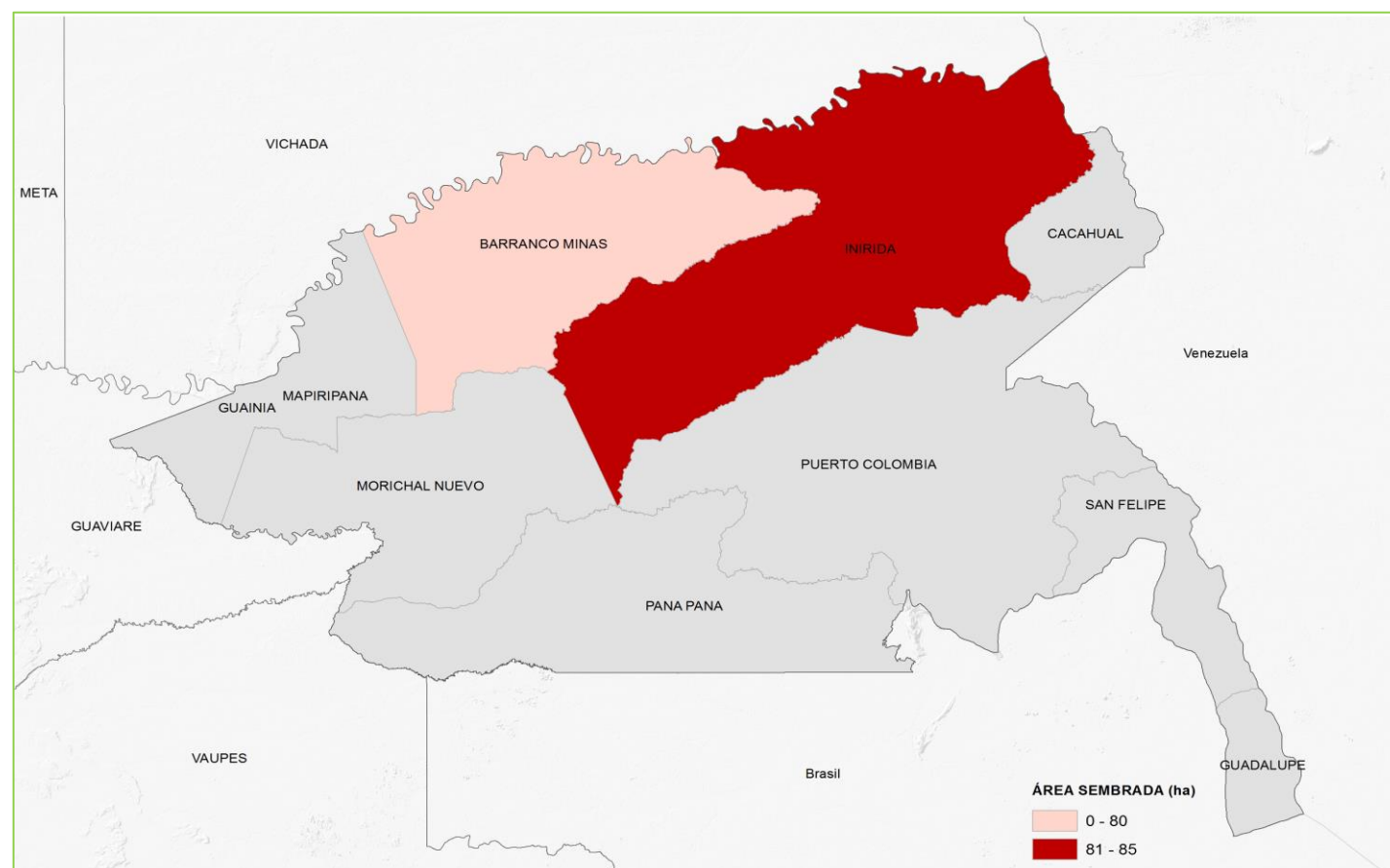

## Área Sembrada, Área Cosechada, Producción y Rendimiento del Cultivo de Cacao en Guainía Año 2014

Municipio	Área Sembrada (ha)	Área Cosechada (ha)	Producción (t) *	Rendimiento (t/ha)
<b>TOTAL</b>	<b>93</b>	<b>93</b>	<b>28</b>	<b>0,3</b>
Inírida	93	93	28	0,3

FUENTE: Ministerio de Agricultura y Desarrollo Rural. Secretarías de Agricultura Departamentales. Alcaldías Municipales. \* Producción expresada en Grano Seco

### Municipios con Área Sembrada del Cultivo de Cacao en 2014

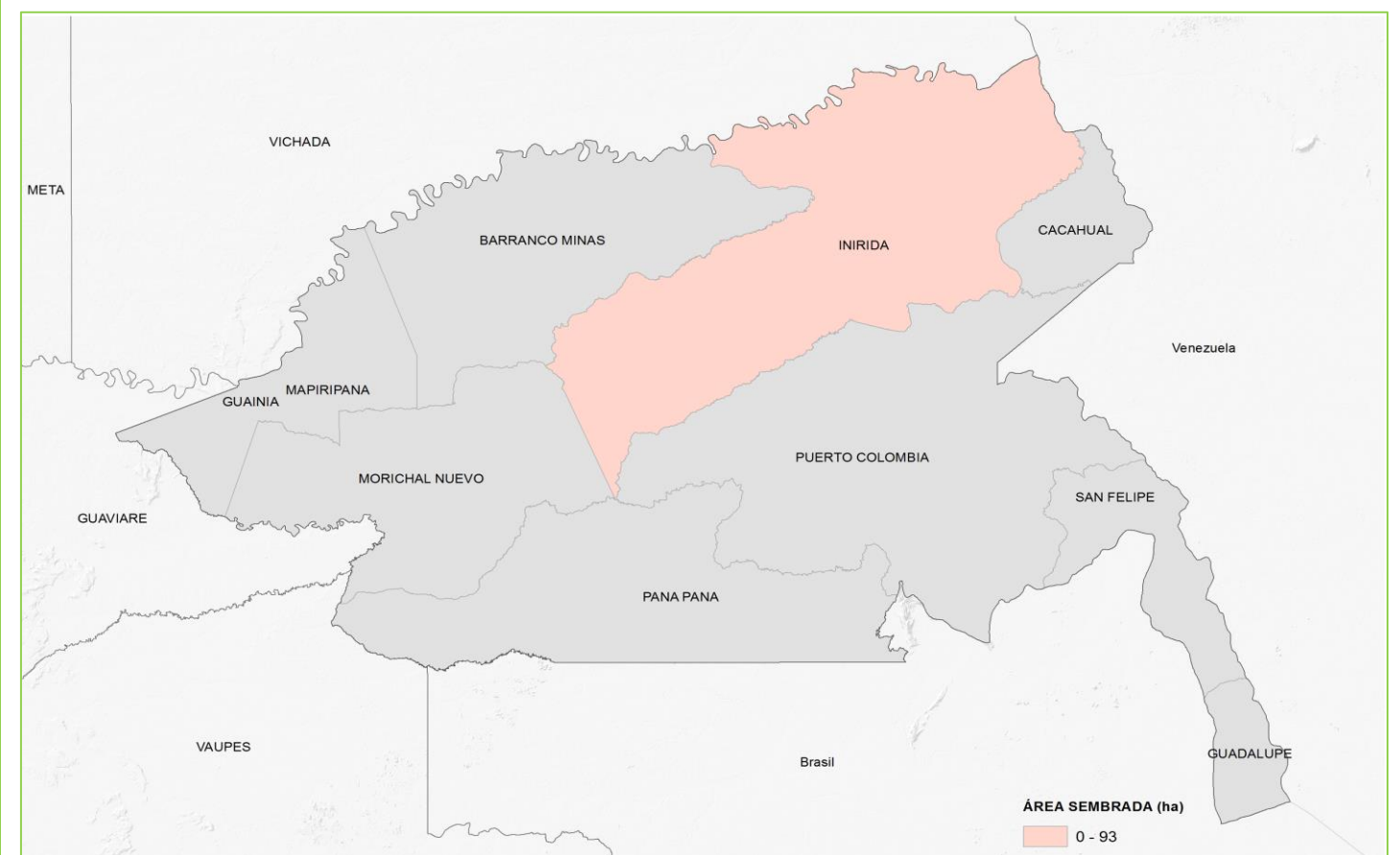

### Principales Cultivos por Área Sembrada en el Año 2014

Cultivo	Área Sembrada (ha)		Variación (%)	Participación (%)	Área Cosechada (ha)		Variación (%)	Participación (%)	Producción (t)		Variación (%)	Participación (%)	Rendimiento (t/ha)		Variación (%)
	2013	2014			2013	2014			2013	2014			2013	2014	
<b>TOTAL</b>	<b>21.214</b>	<b>23.114</b>	<b>9,0</b>	<b>100,0</b>	<b>12.711</b>	<b>17.813</b>	<b>40,1</b>	<b>100,0</b>	<b>52.622</b>	<b>66.011</b>	<b>25,4</b>	<b>100,0</b>	<b>4,14</b>	<b>3,71</b>	<b>-10,5</b>
Maíz Tradicional	6.724	7.764	15,5	33,6	3.314	6.882	107,7	38,6	4.911	10.323	110,2	15,6	1,48	1,50	1,2
Arroz Secano Manual	3.908	4.524	15,8	19,6	2.126	4.006	88,4	22,5	6.073	12.018	97,9	18,2	2,86	3,00	5,0
Plátano	5.073	3.253	-35,9	14,1	4.222	2.602	-38,4	14,6	23.304	19.158	-17,8	29,0	5,52	7,36	33,4
Yuca	2.233	2.809	25,8	12,2	1.898	2.389	25,9	13,4	12.869	16.963	31,8	25,7	6,78	7,10	4,7
Caucho	1.227	1.866	52,1	8,1	307	467	52,1	2,6	307	467	52,1	0,7	1,00	1,00	0,0
Caña Panelera	714	1.112	55,7	4,8	285	444	55,8	2,5	2.565	2.220	-13,5	3,4	9,00	5,00	-44,4
Cacao	685	987	44,1	4,3	273	395	44,7	2,2	137	198	44,7	0,3	0,50	0,50	0,0
Arroz Mecanizado	520	425	-18,3	1,8	247	495	100,6	2,8	1.482	2.888	94,9	4,4	6,00	5,83	-2,9
Chontaduro	0	214	0,0	0,9	0	86	0,0	0,5	0	602	0,0	0,9		7,00	0,0
Piña	130	160	23,1	0,7	39	47	20,5	0,3	975	1.175	20,5	1,8	25,00	25,00	0,0

FUENTE: Ministerio de Agricultura y Desarrollo Rural. Secretarías de Agricultura Departamentales. Alcaldías Municipales.

Participación de los Principales Cultivos por Área Sembrada en el Año 2014

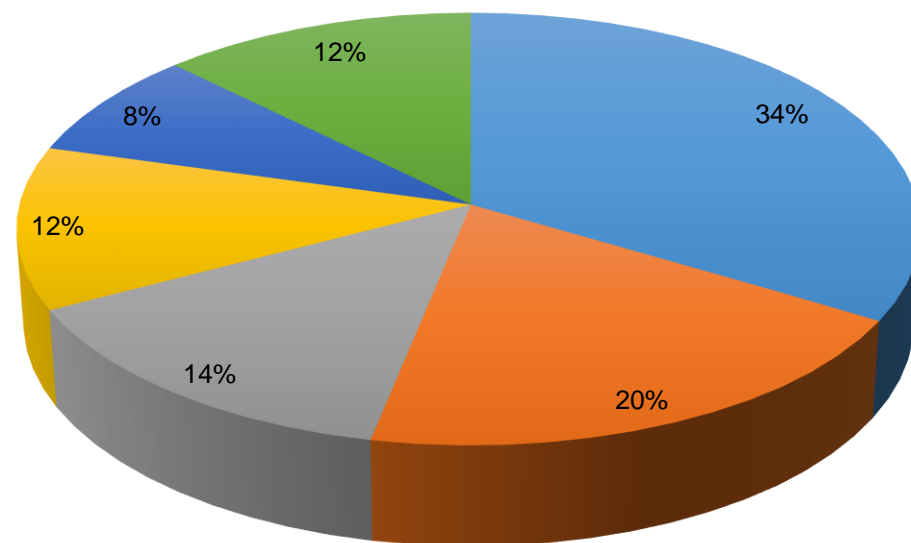

■ Maíz Tradicional    ■ Arroz Secano Manual    ■ Plátano  
■ Yuca    ■ Caucho    ■ Resto Agrícola

Área Sembrada y Área Cosechada del Cultivo de Maíz Tradicional 2011-2014

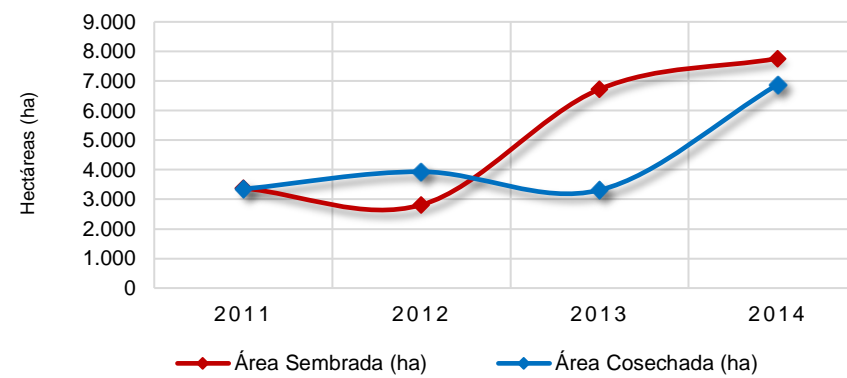

Producción y Rendimiento del Cultivo de Maíz Tradicional 2011-2014

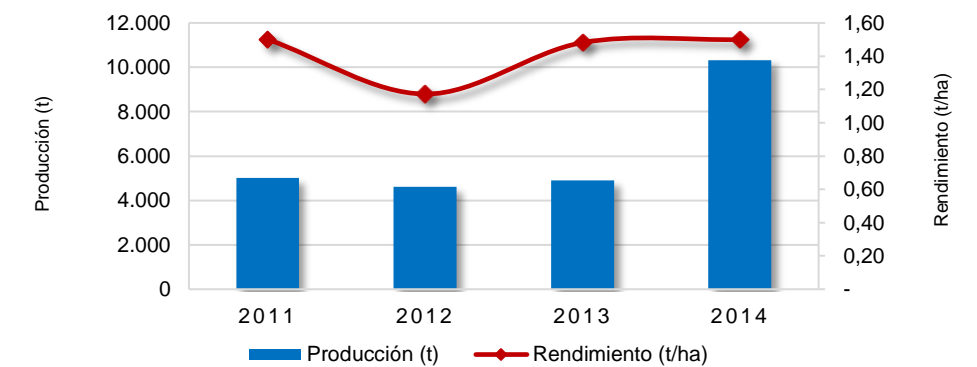

Área Sembrada y Área Cosechada del Cultivo de Arroz Secano Manual 2011-2014

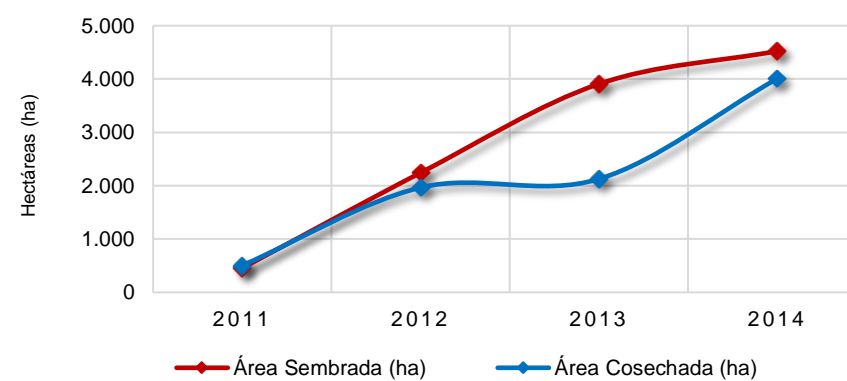

Producción y Rendimiento del Cultivo de Arroz Secano Manual 2011-2014

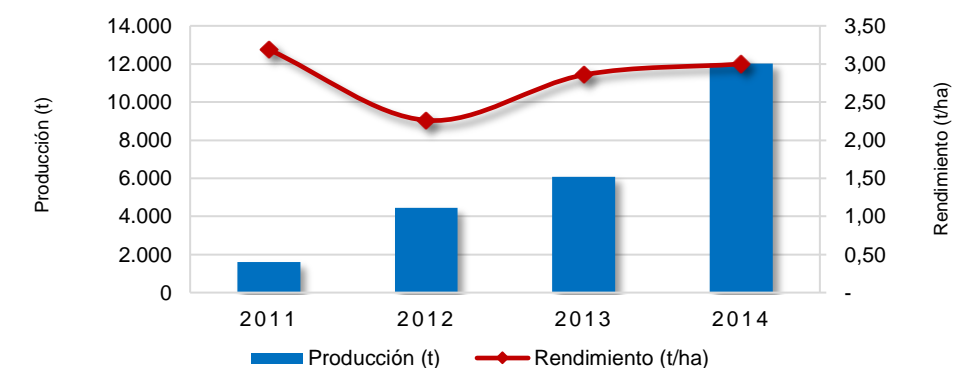

Área Sembrada y Área Cosechada del Cultivo de Plátano 2011-2014

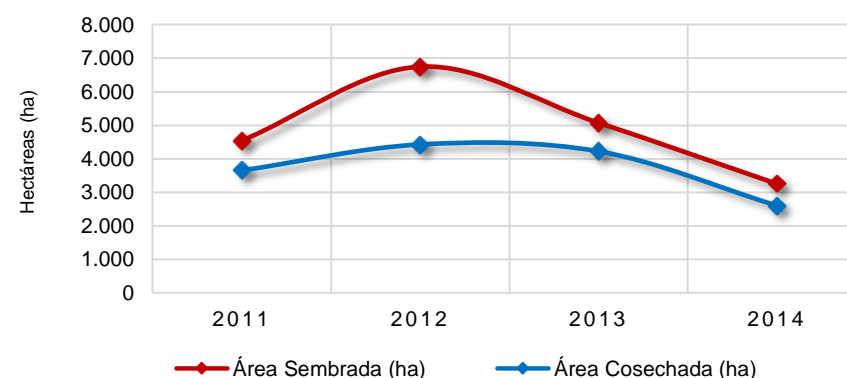

Producción y Rendimiento del Cultivo de Plátano 2011-2014

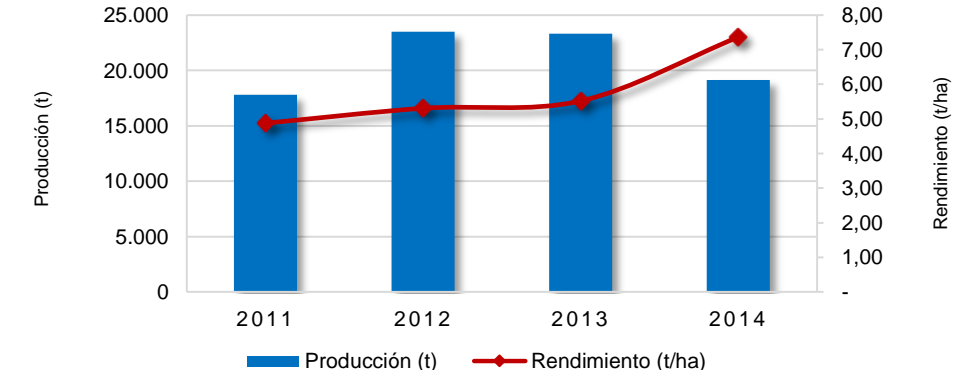

## Área Sembrada, Área Cosechada, Producción y Rendimiento del Cultivo de Maíz Tradicional en Guaviare Año 2014

Municipio	Área Sembrada (ha)	Área Cosechada (ha)	Producción (t) *	Rendimiento (t/ha)
<b>TOTAL</b>	<b>7.764</b>	<b>6.882</b>	<b>10.323</b>	<b>1,5</b>
San José del Guaviare	3.258	2.977	4.466	1,5
El Retorno	1.974	1.676	2.514	1,5
Calamar	1.282	1.139	1.709	1,5
Miraflores	1.250	1.090	1.635	1,5

FUENTE: Ministerio de Agricultura y Desarrollo Rural. Secretarías de Agricultura Departamentales. Alcaldías Municipales. \* Producción expresada en Grano Seco

### Municipios con Área Sembrada del Cultivo de Maíz Tradicional en 2014

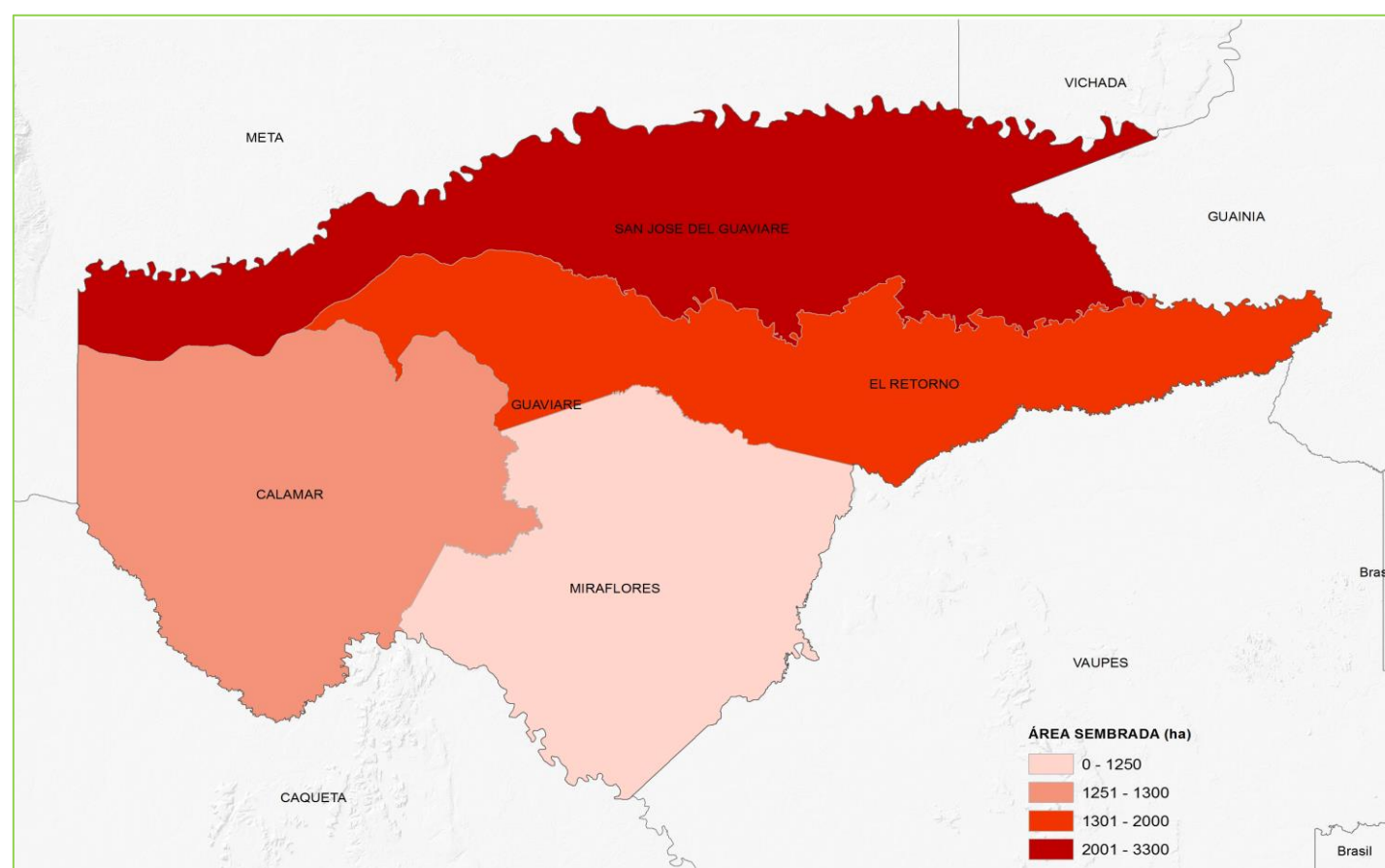

## Área Sembrada, Área Cosechada, Producción y Rendimiento del Cultivo de Arroz Secano Manual en Guaviare Año 2014

Municipio	Área Sembrada (ha)	Área Cosechada (ha)	Producción (t) *	Rendimiento (t/ha)
<b>TOTAL</b>	<b>4.524</b>	<b>4.006</b>	<b>12.018</b>	<b>3,0</b>
San José del Guaviare	2.096	1.887	5.661	3,0
El Retorno	1.126	974	2.922	3,0
Calamar	772	699	2.097	3,0
Miraflores	530	446	1.338	3,0

FUENTE: Ministerio de Agricultura y Desarrollo Rural. Secretarías de Agricultura Departamentales. Alcaldías Municipales. \* Producción expresada en Paddy Verde

### Municipios con Área Sembrada del Cultivo de Arroz Secano Manual en 2014

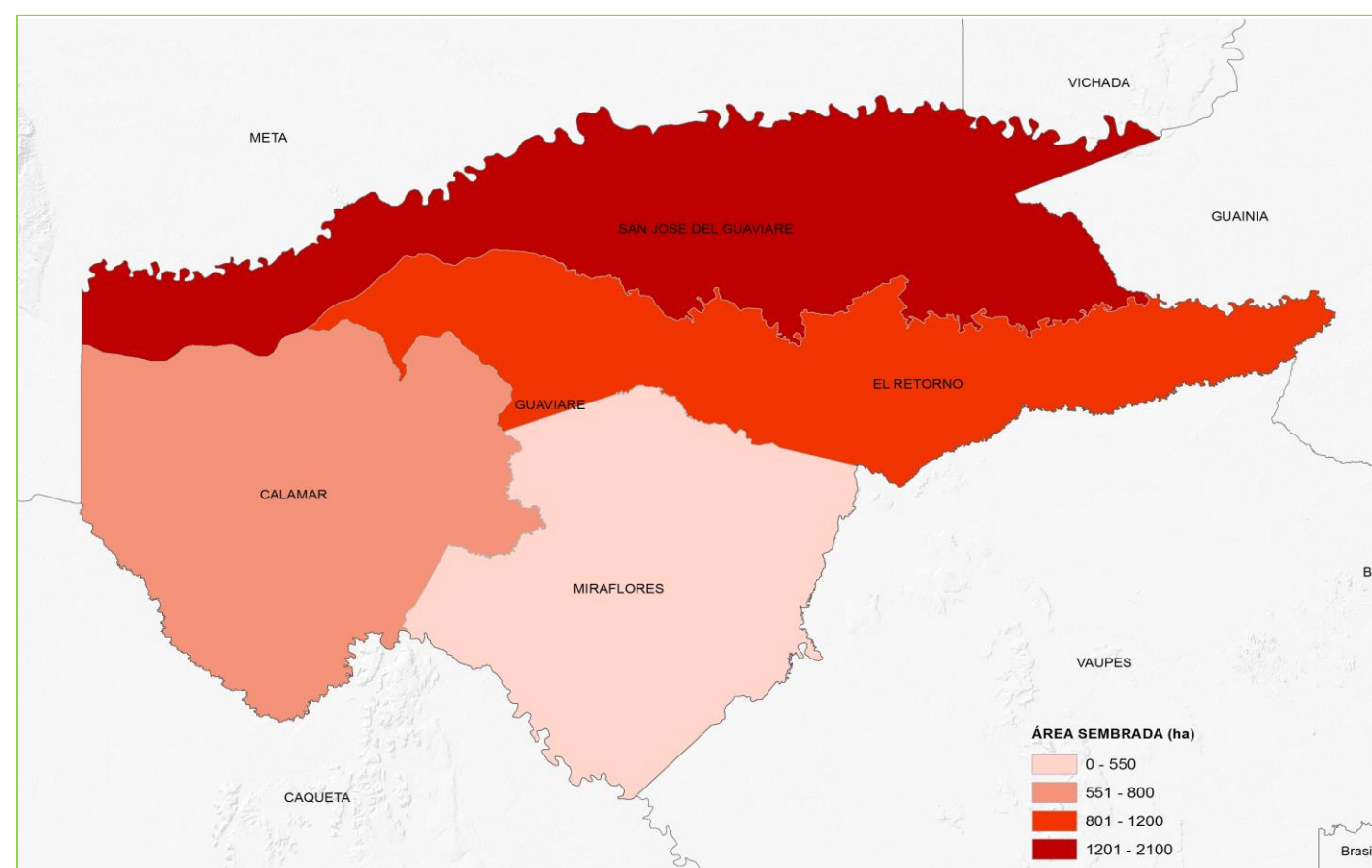

## Área Sembrada, Área Cosechada, Producción y Rendimiento del Cultivo de Plátano en Guaviare Año 2014

Municipio	Área Sembrada (ha)	Área Cosechada (ha)	Producción (t) *	Rendimiento (t/ha)
<b>TOTAL</b>	<b>3.253</b>	<b>2.602</b>	<b>19.158</b>	<b>7,4</b>
San José del Guaviare	1.613	1.290	9.675	7,5
El Retorno	844	675	4.725	7,0
Calamar	422	338	2.366	7,0
Miraflores	374	299	2.392	8,0

FUENTE: Ministerio de Agricultura y Desarrollo Rural. Secretarías de Agricultura Departamentales. Alcaldías Municipales. \* Producción expresada en Fruto Fresco

### Municipios con Área Sembrada del Cultivo de Plátano en 2014

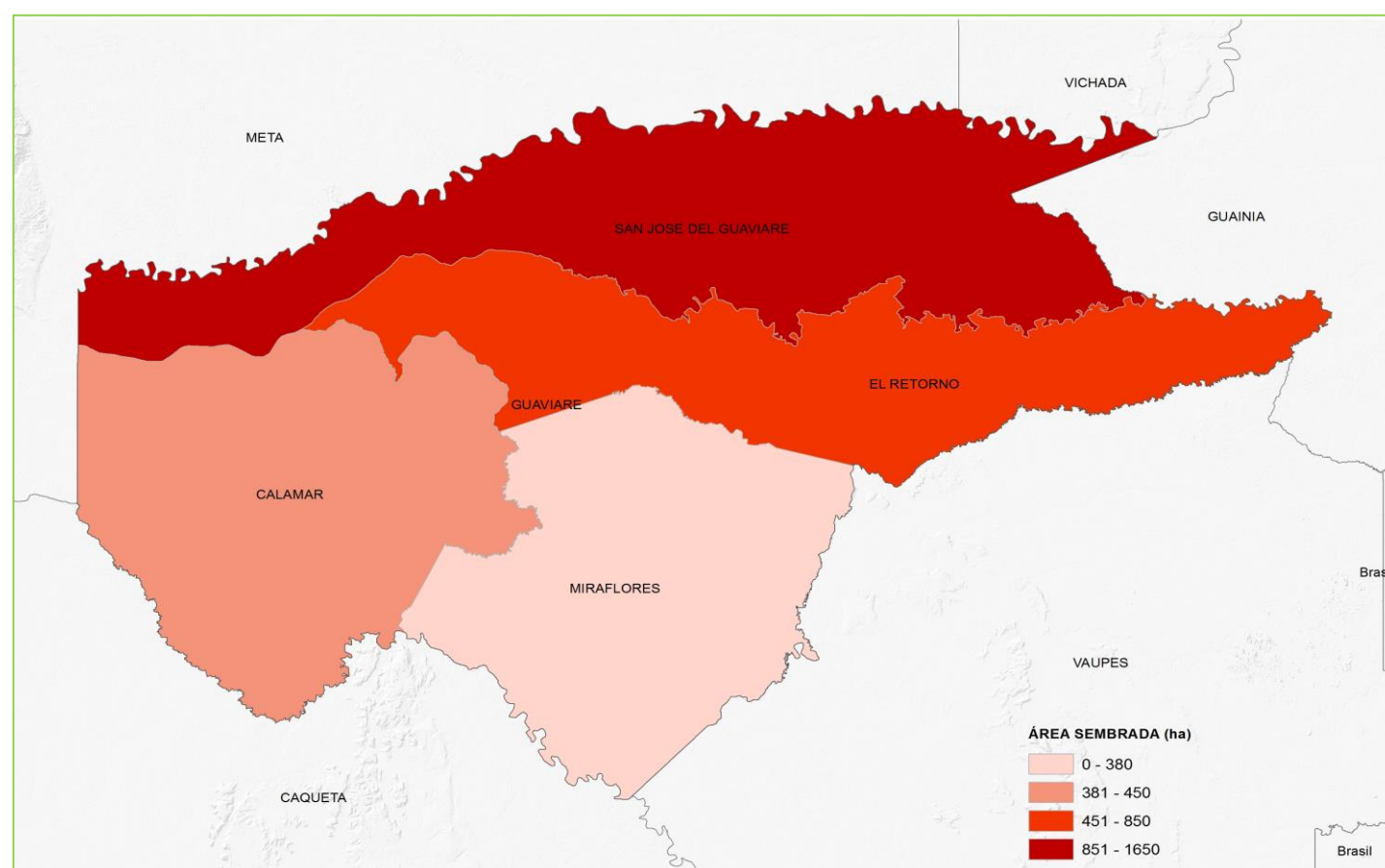

## Área Sembrada, Área Cosechada, Producción y Rendimiento del Cultivo de Yuca en Guaviare Año 2014

Municipio	Área Sembrada (ha)	Área Cosechada (ha)	Producción (t) *	Rendimiento (t/ha)
<b>TOTAL</b>	<b>2.809</b>	<b>2.389</b>	<b>16.963</b>	<b>7,1</b>
San José del Guaviare	982	835	6.680	8,0
El Retorno	955	812	4.872	6,0
Calamar	509	433	3.248	7,5
Miraflores	363	309	2.163	7,0

FUENTE: Ministerio de Agricultura y Desarrollo Rural. Secretarías de Agricultura Departamentales. Alcaldías Municipales. \* Producción expresada en Tuberculo Fresco

### Municipios con Área Sembrada del Cultivo de Yuca en 2014

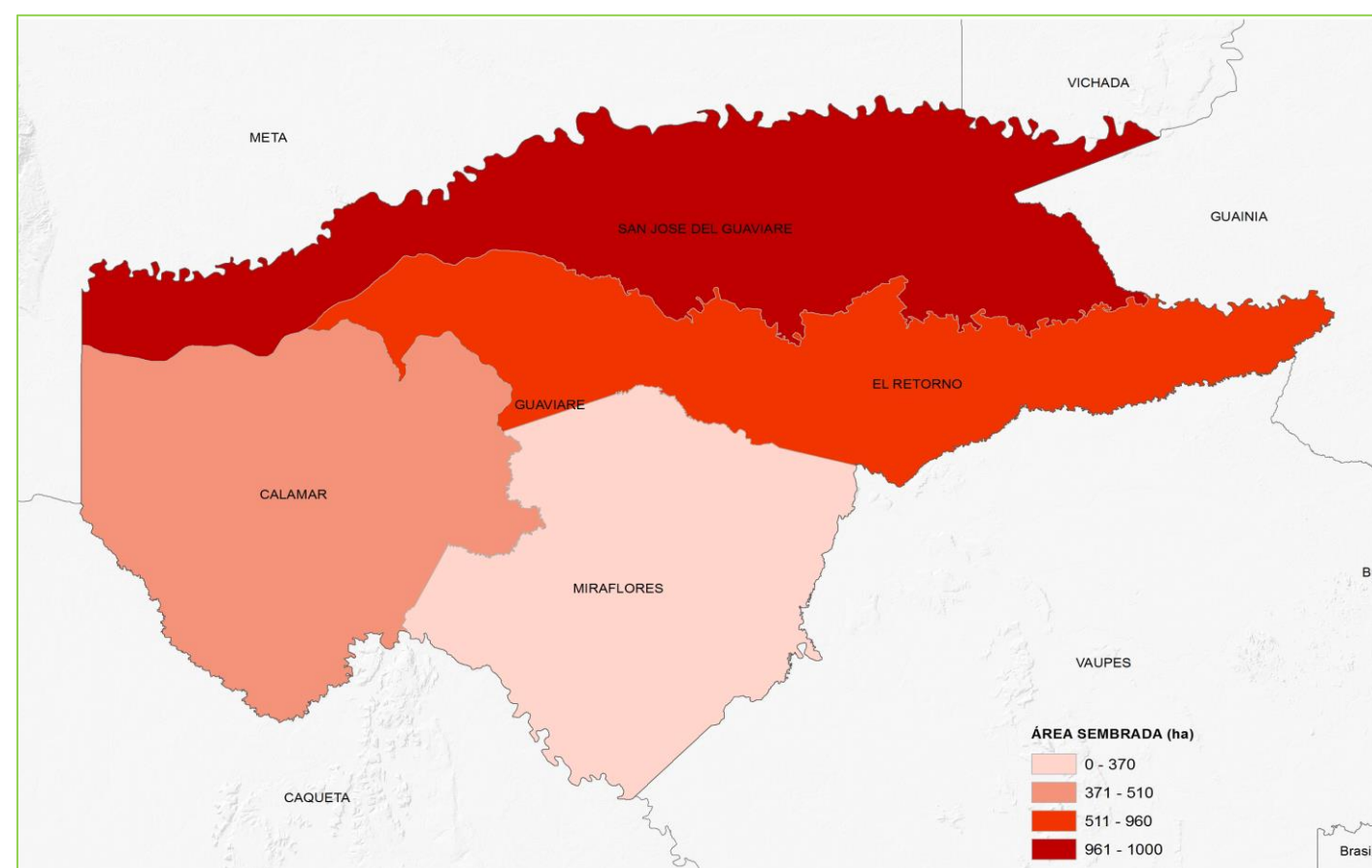



### Principales Cultivos por Área Sembrada en el Año 2014

Cultivo	Área Sembrada (ha)		Variación (%)	Participación (%)	Área Cosechada (ha)		Variación (%)	Participación (%)	Producción (t)		Variación (%)	Participación (%)	Rendimiento (t/ha)		Variación (%)
	2013	2014			2013	2014			2013	2014			2013	2014	
<b>TOTAL</b>	<b>315.370</b>	<b>323.112</b>	<b>2,5</b>	<b>100,0</b>	<b>262.410</b>	<b>279.150</b>	<b>6,4</b>	<b>100,0</b>	<b>750.010</b>	<b>819.409</b>	<b>9,3</b>	<b>100,0</b>	<b>2,86</b>	<b>2,94</b>	<b>2,7</b>
Café	154.492	154.983	0,3	48,0	118.201	128.273	8,5	46,0	115.875	135.971	17,3	16,6	0,98	1,06	8,1
Arroz Mecanizado	29.489	29.224	-0,9	9,0	30.740	29.315	-4,6	10,5	196.908	203.289	3,2	24,8	6,41	6,93	8,3
Plátano	28.115	27.171	-3,4	8,4	25.506	25.262	-1,0	9,0	87.484	87.677	0,2	10,7	3,43	3,47	1,2
Frijol	23.466	24.879	6,0	7,7	22.534	23.797	5,6	8,5	24.902	26.438	6,2	3,2	1,11	1,11	0,5
Maíz Tecnificado	15.008	16.669	11,1	5,2	14.249	16.207	13,7	5,8	54.789	62.345	13,8	7,6	3,85	3,85	0,0
Maíz Tradicional	14.269	16.584	16,2	5,1	13.494	15.509	14,9	5,6	19.485	22.541	15,7	2,8	1,44	1,45	0,7
Caña Panelera	12.589	12.864	2,2	4,0	5.951	6.087	2,3	2,2	44.932	45.239	0,7	5,5	7,55	7,43	-1,6
Cacao	7.566	7.076	-6,5	2,2	6.613	6.487	-1,9	2,3	3.305	3.305	0,0	0,4	0,50	0,51	1,9
Yuca	3.026	3.447	13,9	1,1	2.837	3.335	17,6	1,2	18.913	22.216	17,5	2,7	6,67	6,66	-0,1
Granadilla	2.456	2.851	16,1	0,9	1.890	1.976	4,5	0,7	26.180	29.655	13,3	3,6	13,85	15,01	8,4
Otros Cultivos	24.893	27.365	9,9	8,5	20.394	22.901	12,3	8,2	157.237	180.732	14,9	22,1	7,71	7,89	2,4

FUENTE: Ministerio de Agricultura y Desarrollo Rural. Secretarías de Agricultura Departamentales. Alcaldías Municipales.

Participación de los Principales Cultivos por Área Sembrada en el Año 2014

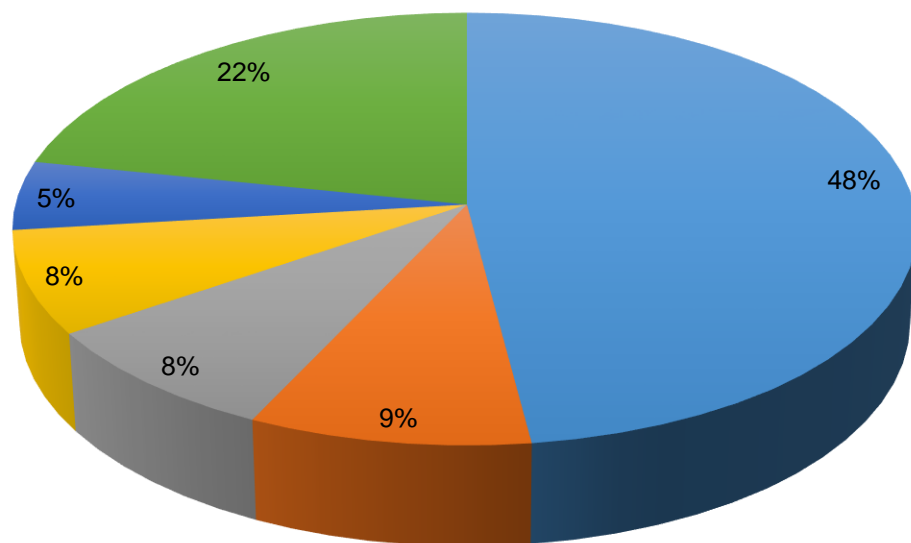

■ Café      ■ Arroz Mecanizado      ■ Plátano  
■ Frijol      ■ Maíz Tecnificado      ■ Resto Agrícola

Área Sembrada y Área Cosechada del Cultivo de Café 2011-2014

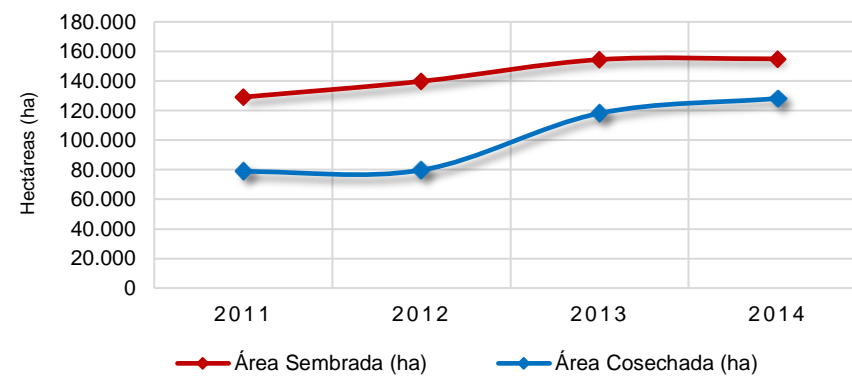

Producción y Rendimiento del Cultivo de Café 2011-2014

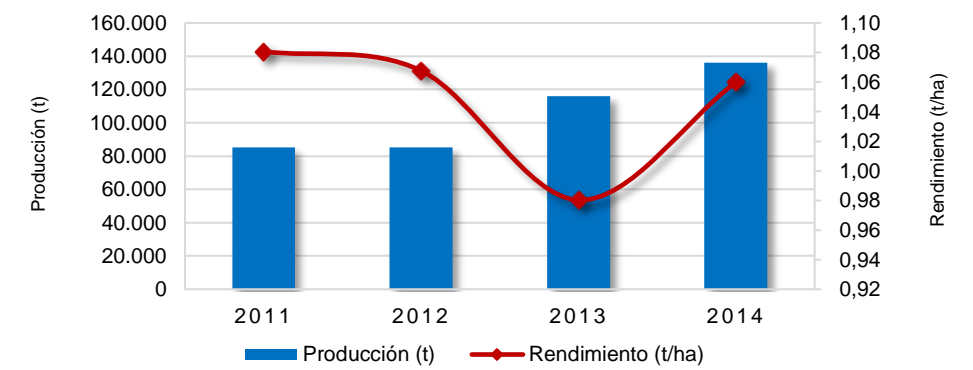

Área Sembrada y Área Cosechada del Cultivo de Arroz Mecanizado 2011-2014

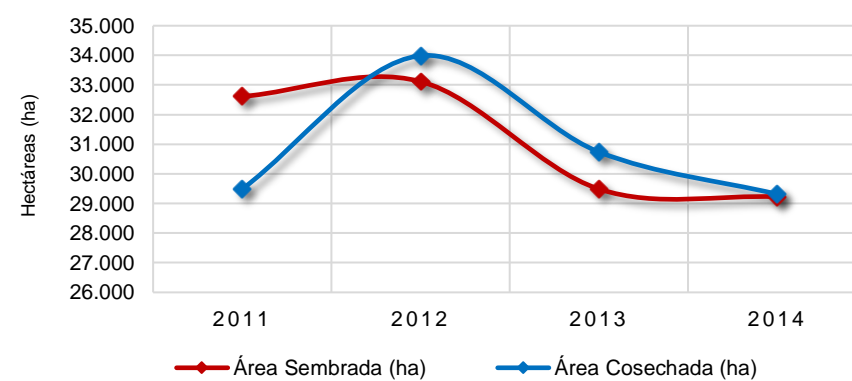

Producción y Rendimiento del Cultivo de Arroz Mecanizado 2011-2014

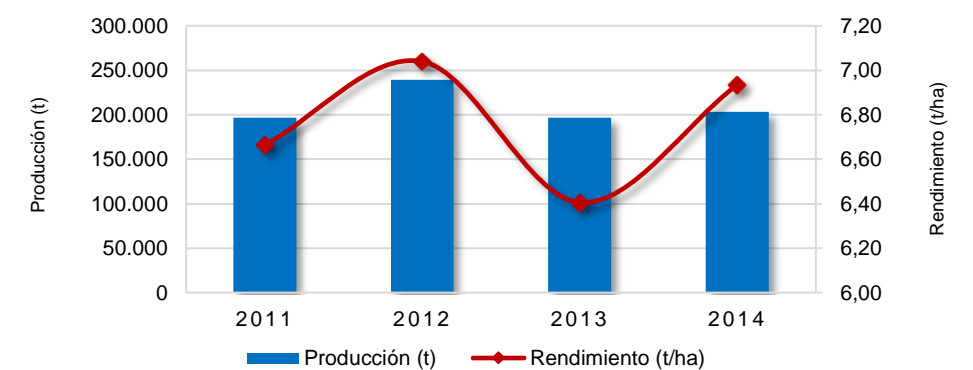

Área Sembrada y Área Cosechada del Cultivo de Plátano 2011-2014

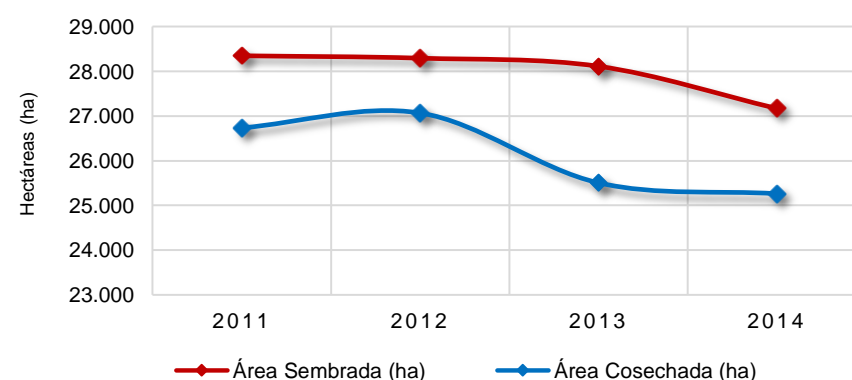

Producción y Rendimiento del Cultivo de Plátano 2011-2014

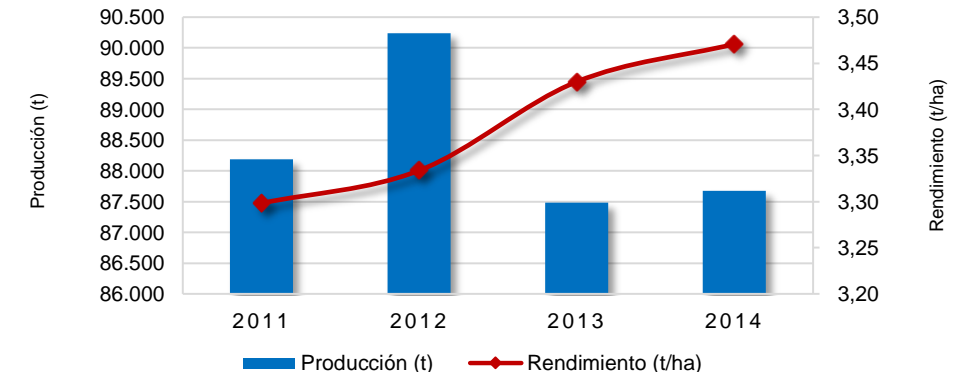

# Huila

## Área Sembrada, Área Cosechada, Producción y Rendimiento del Cultivo de Café en Huila Año 2014

Municipio	Área Sembrada (ha)	Área Cosechada (ha)	Producción (t) *	Rendimiento (t/ha)
<b>TOTAL</b>	<b>154.983</b>	<b>128.273</b>	<b>135.971</b>	<b>1,1</b>
Pitalito	20.154	17.125	18.153	1,1
Acevedo	15.552	12.922	13.697	1,1
La Plata	11.379	9.300	9.858	1,1
Garzón	10.154	8.371	8.873	1,1
San Agustín	7.171	6.256	6.631	1,1
Suaza	6.796	5.441	5.767	1,1
Algeciras	6.016	4.818	5.108	1,1
Gigante	5.719	4.543	4.816	1,1
Guadalupe	5.336	4.374	4.636	1,1
Timaná	5.172	4.211	4.464	1,1
Otros Municipios	61.533	50.912	53.968	1,1

FUENTE: Ministerio de Agricultura y Desarrollo Rural. Secretarías de Agricultura Departamentales. Alcaldías Municipales. \* Producción expresada en Café Verde

### Municipios con Área Sembrada del Cultivo de Café en 2014

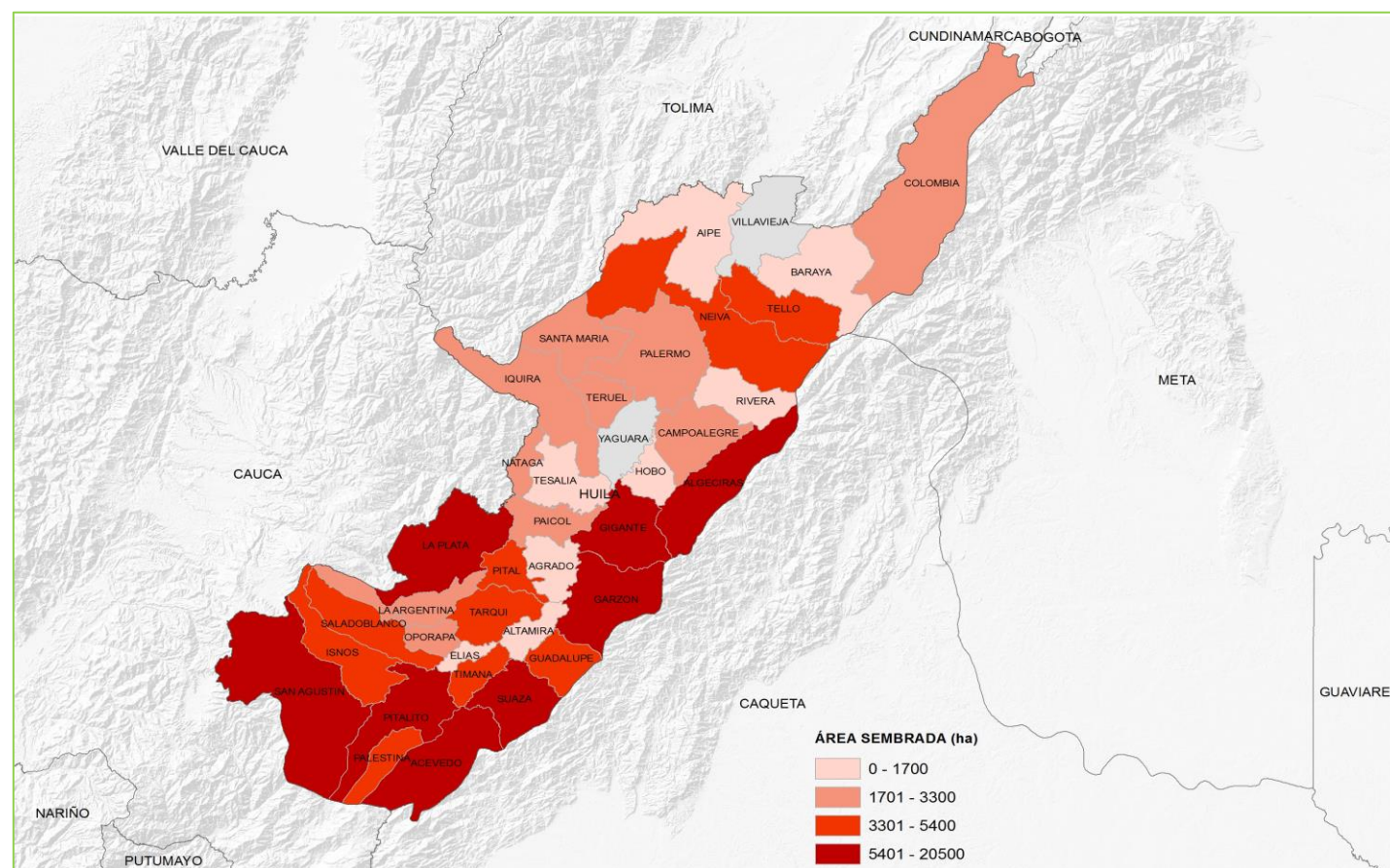

## Área Sembrada, Área Cosechada, Producción y Rendimiento del Cultivo de Arroz Mecanizado en Huila Año 2014

Municipio	Área Sembrada (ha)	Área Cosechada (ha)	Producción (t) *	Rendimiento (t/ha)
<b>TOTAL</b>	<b>29.224</b>	<b>29.315</b>	<b>203.289</b>	<b>6,9</b>
Campoalegre	10.008	10.040	69.927	7,0
Palermo	5.814	5.832	41.757	7,2
Villavieja	3.683	3.695	24.477	6,6
Tello	1.745	1.751	12.112	6,9
Tesalia	1.189	1.192	7.888	6,6
Garzón	1.178	1.182	8.287	7,0
Aipe	1.131	1.134	7.836	6,9
Yaguará	955	957	6.662	7,0
Neiva	798	800	5.572	7,0
Rivera	585	587	4.269	7,3
Otros Municipios	2.139	2.145	14.502	6,8

FUENTE: Ministerio de Agricultura y Desarrollo Rural. Secretarías de Agricultura Departamentales. Alcaldías Municipales. \* Producción expresada en Paddy Verde

### Municipios con Área Sembrada del Cultivo de Arroz Mecanizado en 2014

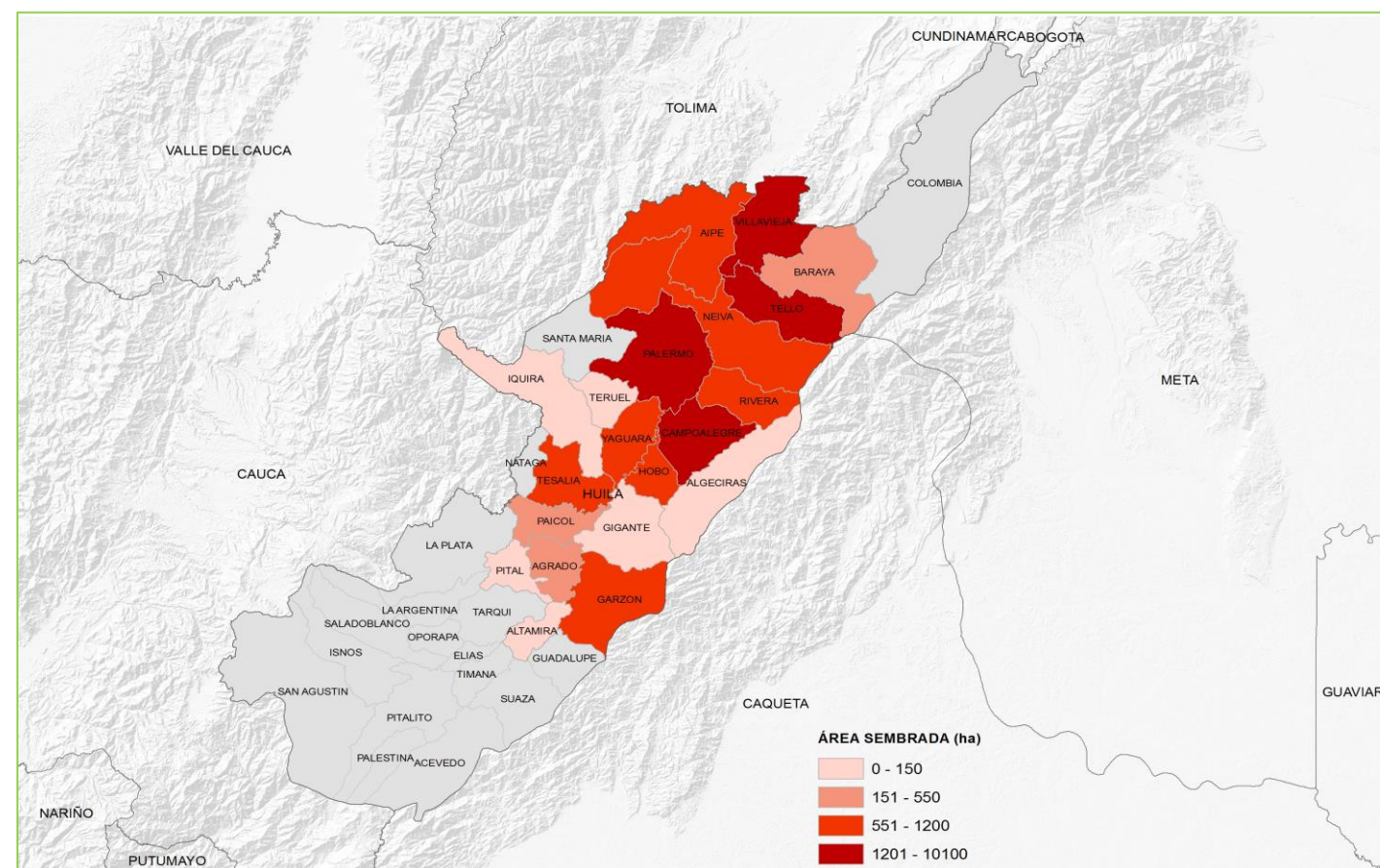

# Huila

## Área Sembrada, Área Cosechada, Producción y Rendimiento del Cultivo de Plátano en Huila Año 2014

Municipio	Área Sembrada (ha)	Área Cosechada (ha)	Producción (t) *	Rendimiento (t/ha)
<b>TOTAL</b>	<b>27.171</b>	<b>25.262</b>	<b>87.677</b>	<b>3,5</b>
Garzón	2.649	2.513	9.225	3,7
Pitalito	2.395	2.122	6.846	3,2
Acevedo	2.113	2.016	6.453	3,2
Tello	2.100	2.022	6.877	3,4
Gigante	1.654	1.396	4.913	3,5
Timaná	1.570	1.532	4.788	3,1
Neiva	1.336	1.246	6.339	5,1
La Plata	1.273	1.191	4.041	3,4
Algeciras	1.194	1.064	3.537	3,3
Palestina	962	924	2.688	2,9
Otros Municipios	9.926	9.235	31.970	3,5

FUENTE: Ministerio de Agricultura y Desarrollo Rural. Secretarías de Agricultura Departamentales. Alcaldías Municipales. \* Producción expresada en Fruto Fresco

### Municipios con Área Sembrada del Cultivo de Plátano en 2014

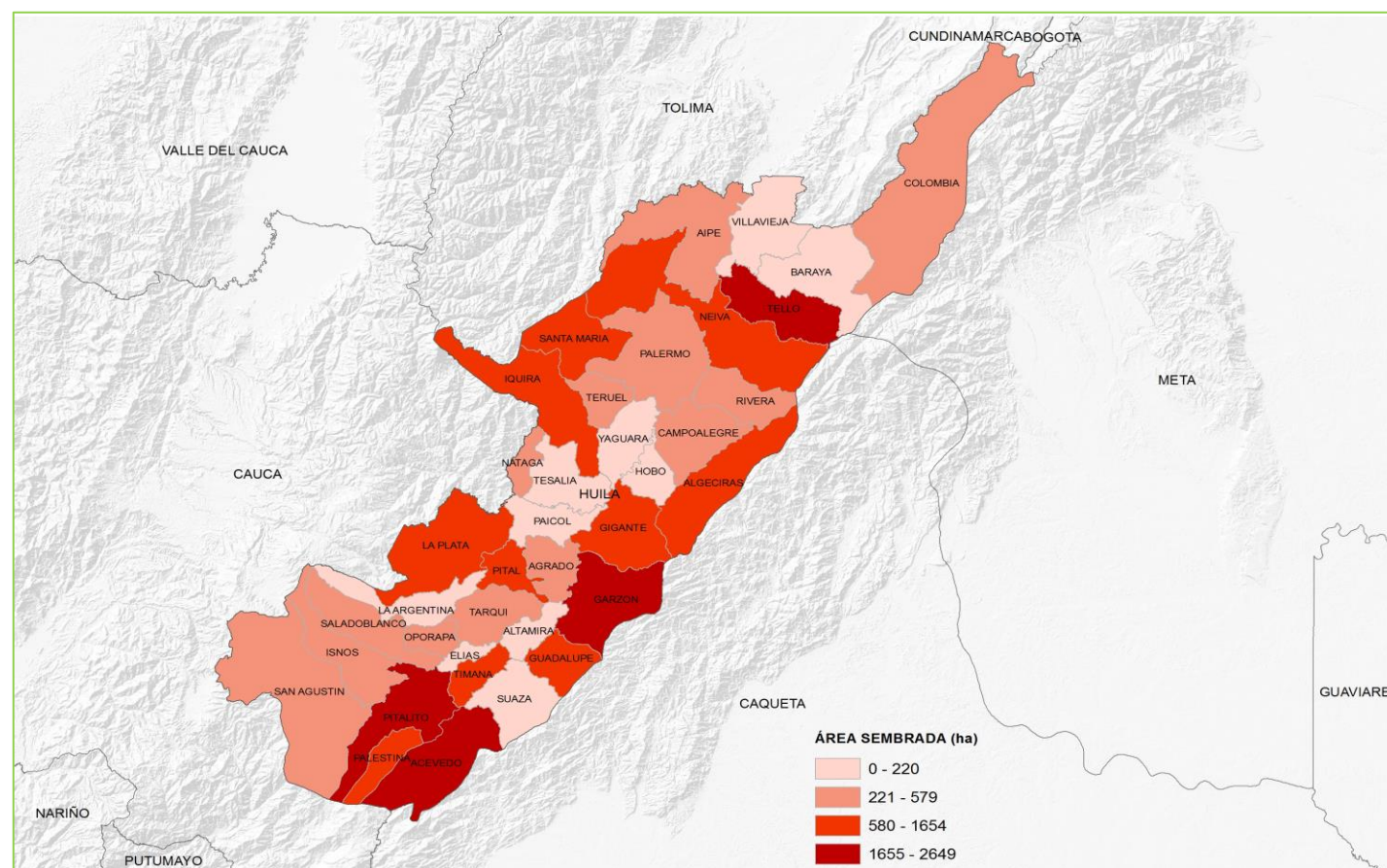

## Área Sembrada, Área Cosechada, Producción y Rendimiento del Cultivo de Frijol en Huila Año 2014

Municipio	Área Sembrada (ha)	Área Cosechada (ha)	Producción (t) *	Rendimiento (t/ha)
<b>TOTAL</b>	<b>24.879</b>	<b>23.797</b>	<b>26.438</b>	<b>1,1</b>
La Plata	4.635	4.166	4.876	1,2
Santa María	3.964	3.893	4.791	1,2
Pitalito	2.203	2.071	2.344	1,1
Neiva	1.872	1.930	2.114	1,1
Garzón	1.737	1.745	1.768	1,0
Colombia	1.301	1.240	1.327	1,1
San Agustín	976	980	1.172	1,2
Pital	770	733	865	1,2
Algeciras	746	671	733	1,1
Gigante	727	745	650	0,9
Otros Municipios	5.948	5.623	5.799	1,0

FUENTE: Ministerio de Agricultura y Desarrollo Rural. Secretarías de Agricultura Departamentales. Alcaldías Municipales. \* Producción expresada en Grano Seco

### Municipios con Área Sembrada del Cultivo de Frijol en 2014

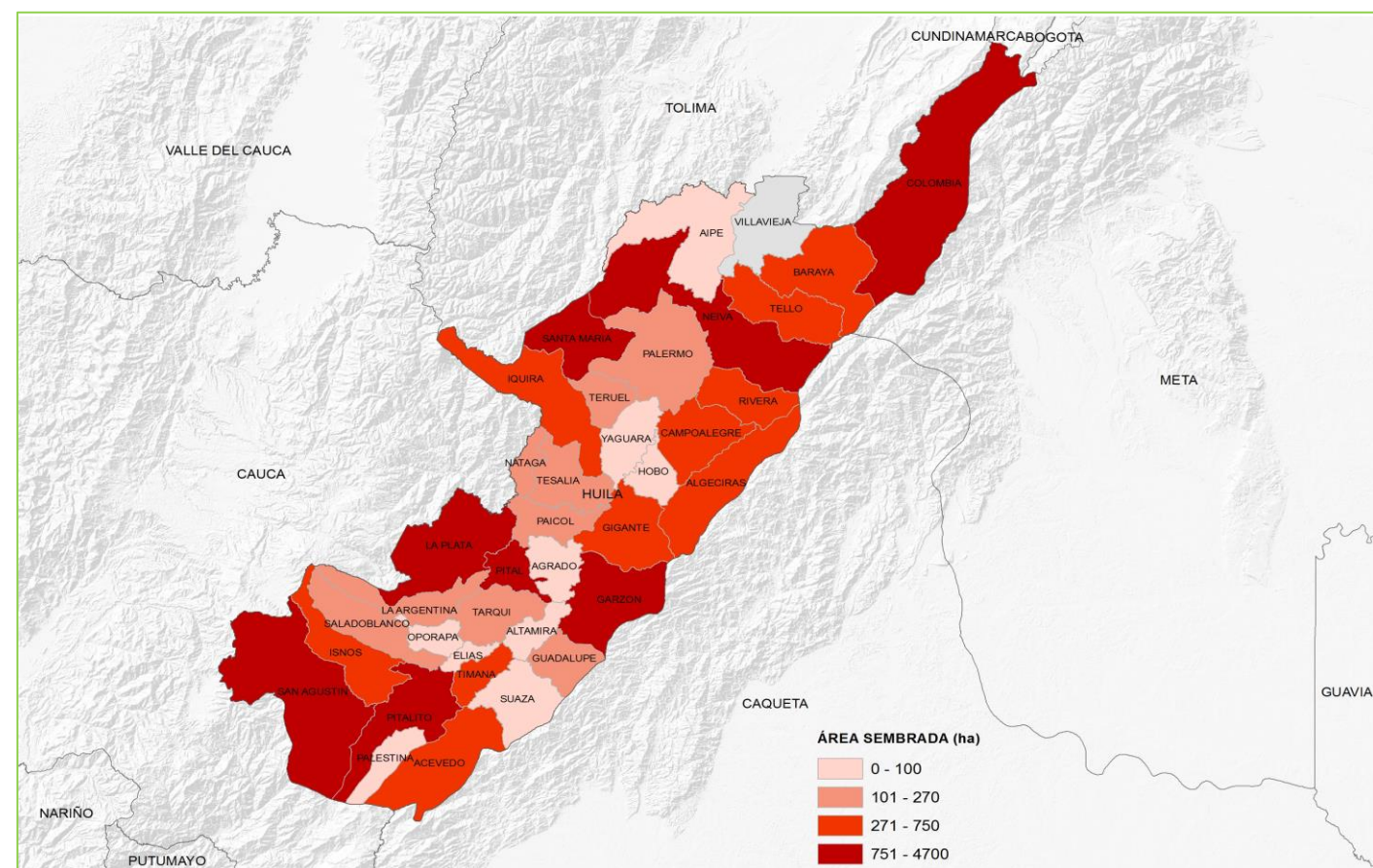

## Principales Cultivos por Área Sembrada en el Año 2014

Cultivo	Área Sembrada (ha)		Variación (%)	Participación (%)	Área Cosechada (ha)		Variación (%)	Participación (%)	Producción (t)		Variación (%)	Participación (%)	Rendimiento (t/ha)		Variación (%)
	2013	2014			2013	2014			2013	2014			2013	2014	
<b>TOTAL</b>	<b>44.428</b>	<b>38.748</b>	<b>- 12,8</b>	<b>100,0</b>	<b>35.310</b>	<b>33.257</b>	<b>-5,8</b>	<b>100,0</b>	<b>219.259</b>	<b>178.065</b>	<b>-18,8</b>	<b>100,0</b>	<b>6,21</b>	<b>5,35</b>	<b>-13,8</b>
Maíz Tradicional	15.580	11.133	-28,5	28,7	11.429	11.786	3,1	35,4	19.628	22.175	13,0	12,5	1,72	1,88	9,6
Café	6.775	6.790	0,2	17,5	5.751	6.079	5,7	18,3	3.447	3.924	13,8	2,2	0,60	0,65	7,7
Yuca	4.773	4.193	-12,2	10,8	4.457	2.122	-52,4	6,4	62.259	25.323	-59,3	14,2	13,97	11,93	-14,6
Palma de Aceite	2.273	2.427	6,8	6,3	1.019	1.463	43,6	4,4	3.388	3.855	13,8	2,2	3,32	2,63	-20,7
Banano	2.096	2.011	-4,0	5,2	1.815	1.863	2,6	5,6	66.643	65.049	-2,4	36,5	36,71	34,92	-4,9
Arroz Mecanizado	2.464	1.850	-24,9	4,8	2.249	1.860	-17,3	5,6	12.889	10.548	-18,2	5,9	5,73	5,67	-1,1
Plátano	2.109	1.757	-16,7	4,5	1.750	1.662	-5,0	5,0	9.157	9.252	1,0	5,2	5,23	5,57	6,4
Frijol	1.590	1.546	-2,8	4,0	1.205	1.247	3,5	3,7	1.098	1.187	8,1	0,7	0,91	0,95	4,5
Malanga	833	958	15,0	2,5	758	619	-18,3	1,9	6.227	5.026	-19,3	2,8	8,22	8,12	-1,2
Ahuyama	916	892	-2,6	2,3	604	672	11,3	2,0	6.027	6.489	7,7	3,6	9,98	9,66	-3,2
Otros Cultivos	5.019	5.192	3,4	13,4	4.274	3.884	-9,1	11,7	28.497	25.238	-11,4	14,2	6,67	6,50	-2,6

FUENTE: Ministerio de Agricultura y Desarrollo Rural. Secretarías de Agricultura Departamentales. Alcaldías Municipales.

Participación de los Principales Cultivos por Área Sembrada en el Año 2014

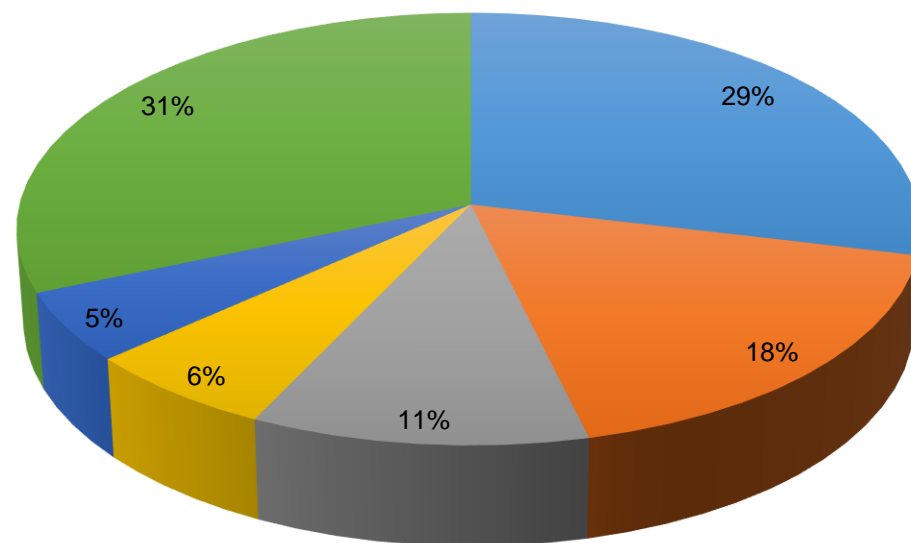

■ Maíz Tradicional    ■ Café    ■ Yuca  
 ■ Palma de Aceite    ■ Banano    ■ Resto Agrícola

Área Sembrada y Área Cosechada del Cultivo de Maíz Tradicional 2011-2014

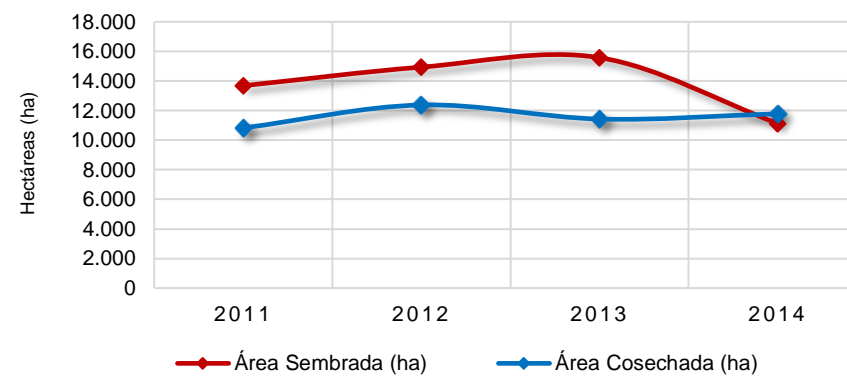

Producción y Rendimiento del Cultivo de Maíz Tradicional 2011-2014

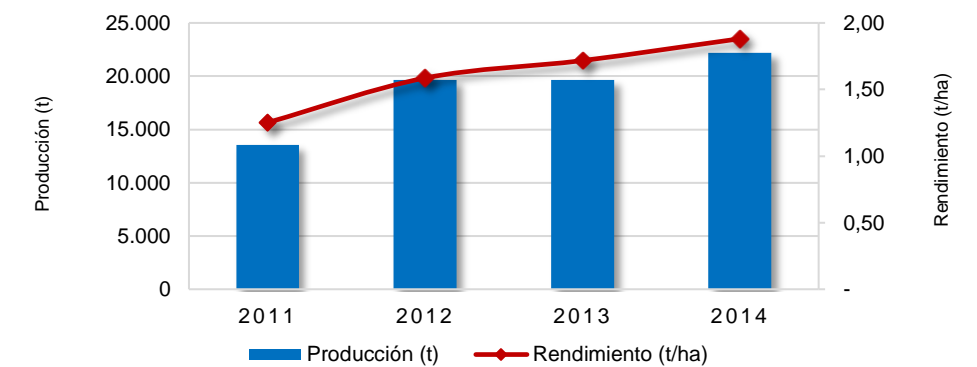

Área Sembrada y Área Cosechada del Cultivo de Café 2011-2014

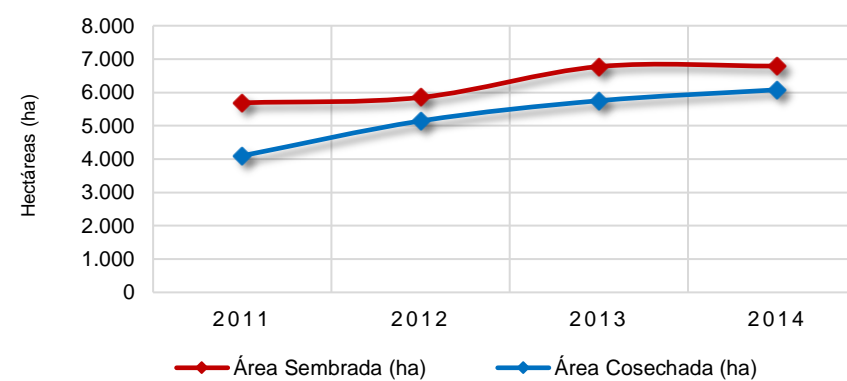

Producción y Rendimiento del Cultivo de Café 2011-2014

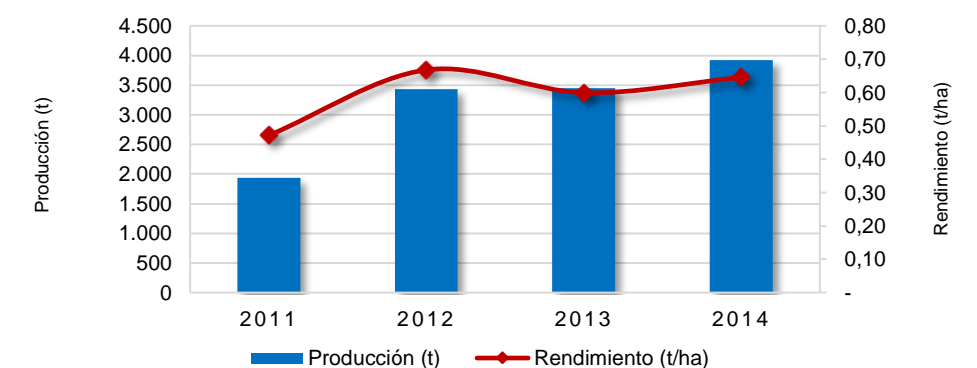

Área Sembrada y Área Cosechada del Cultivo de Yuca 2011-2014

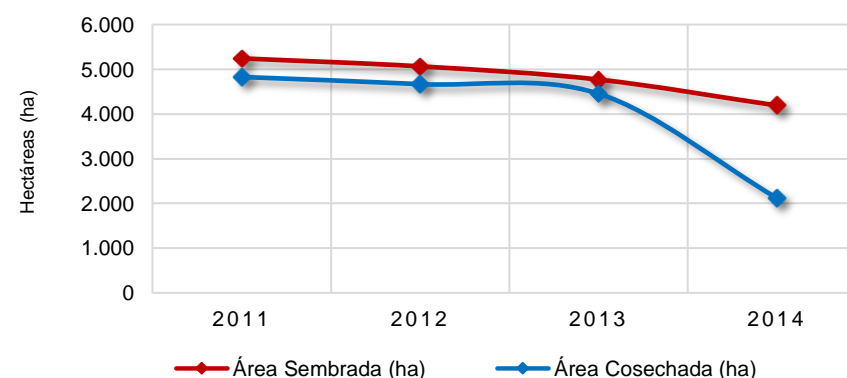

Producción y Rendimiento del Cultivo de Yuca 2011-2014

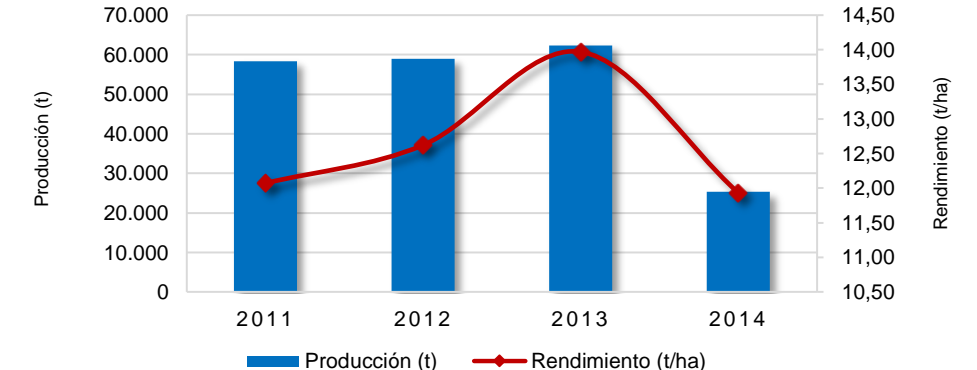

# La Guajira

## Área Sembrada, Área Cosechada, Producción y Rendimiento del Cultivo de Maíz Tradicional en La Guajira Año 2014

Municipio	Área Sembrada (ha)	Área Cosechada (ha)	Producción (t) *	Rendimiento (t/ha)
<b>TOTAL</b>	<b>11.133</b>	<b>11.786</b>	<b>22.175</b>	<b>1,9</b>
Barrancas	3.000	1.693	2.882	1,7
Maicao	1.990	1.496	3.655	2,4
Dibulla	1.170	190	325	1,7
San Juan del Cesar	1.116	1.151	1.696	1,5
Albania	650	730	978	1,3
Riohacha	641	3.827	7.632	2,0
Villanueva	547	575	1.213	2,1
Fonseca	501	193	290	1,5
Distracción	490	290	623	2,1
Urumita	396	391	670	1,7
Otros Municipios	632	1.250	2.213	1,8

FUENTE: Ministerio de Agricultura y Desarrollo Rural. Secretarías de Agricultura Departamentales. Alcaldías Municipales. \* Producción expresada en Grano Seco

### Municipios con Área Sembrada del Cultivo de Maíz Tradicional en 2014

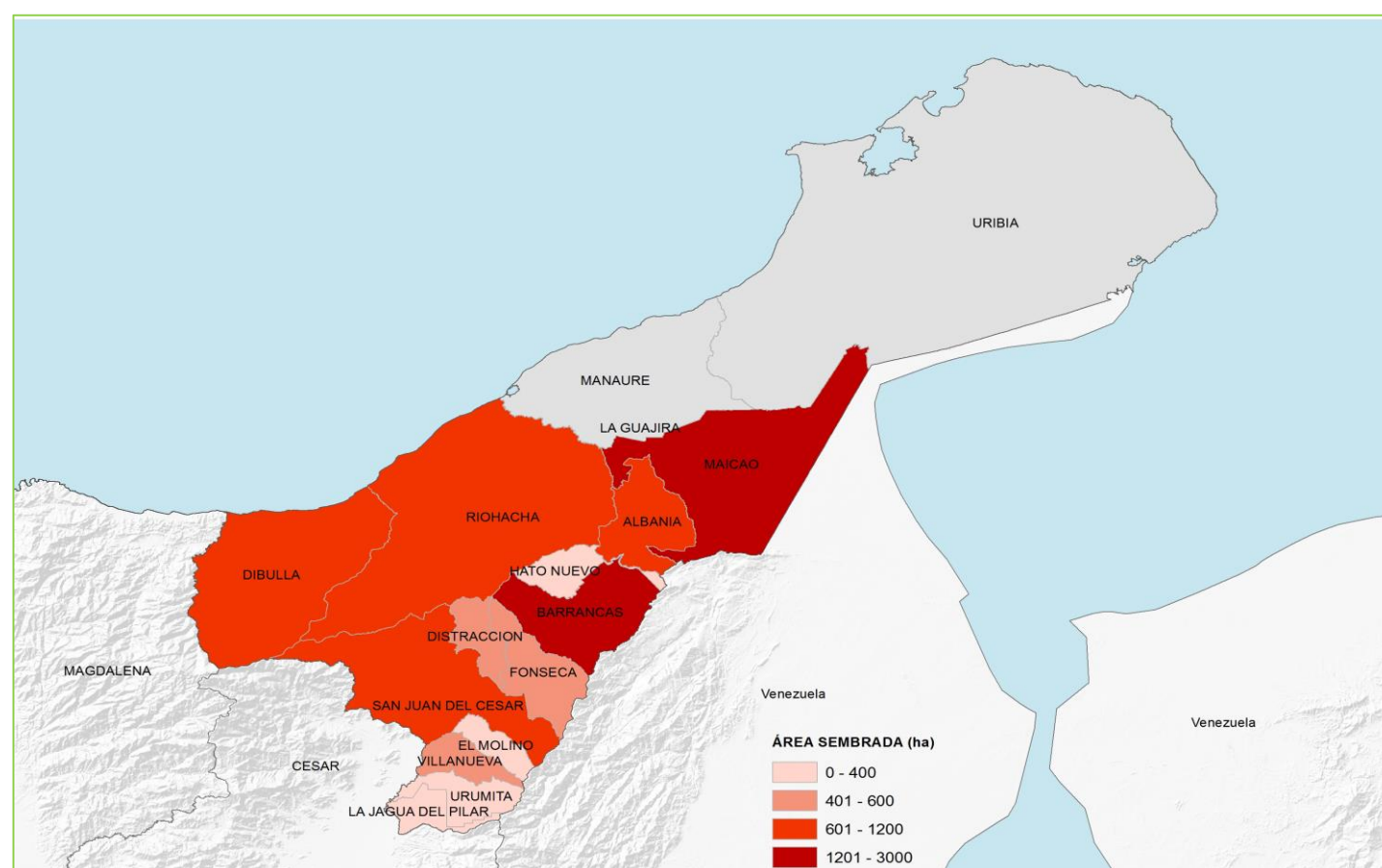

## Área Sembrada, Área Cosechada, Producción y Rendimiento del Cultivo de Café en La Guajira Año 2014

Municipio	Área Sembrada (ha)	Área Cosechada (ha)	Producción (t) *	Rendimiento (t/ha)
<b>TOTAL</b>	<b>6.790</b>	<b>6.079</b>	<b>3.924</b>	<b>0,6</b>
Urumita	1.477	1.359	909	0,7
Villanueva	1.167	1.028	734	0,7
Barrancas	930	826	464	0,6
La Jagua del Pilar	774	661	405	0,6
San Juan del Cesar	579	549	300	0,5
Riohacha	509	466	311	0,7
El Molino	464	452	323	0,7
Fonseca	402	369	264	0,7
Dibulla	338	249	148	0,6
Hatonuevo	151	119	66	0,6

FUENTE: Ministerio de Agricultura y Desarrollo Rural. Secretarías de Agricultura Departamentales. Alcaldías Municipales. \* Producción expresada en Café Verde

### Municipios con Área Sembrada del Cultivo de Café en 2014

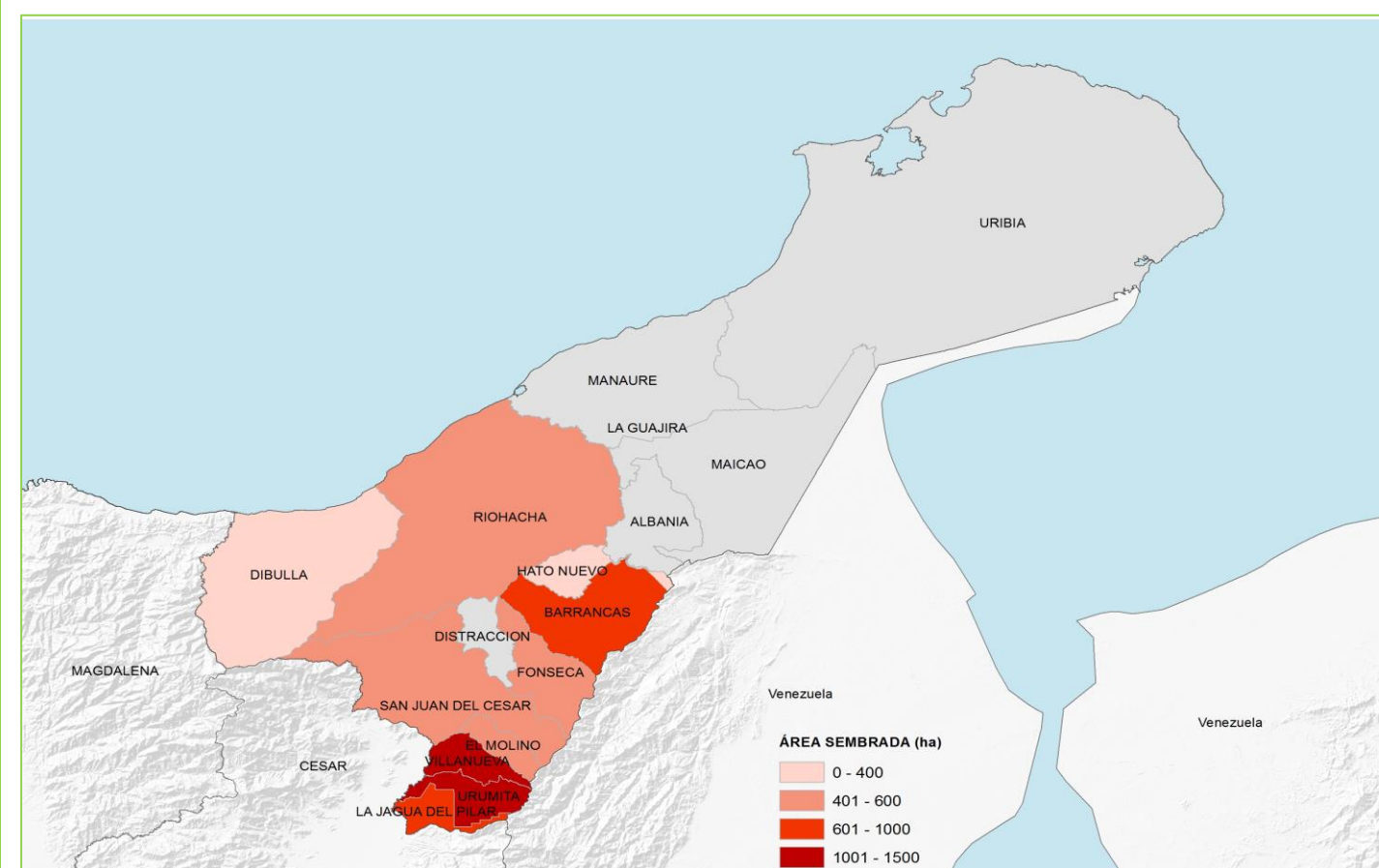

# La Guajira

## Área Sembrada, Área Cosechada, Producción y Rendimiento del Cultivo de Yuca en La Guajira Año 2014

Municipio	Área Sembrada (ha)	Área Cosechada (ha)	Producción (t) *	Rendimiento (t/ha)
<b>TOTAL</b>	<b>4.193</b>	<b>2.122</b>	<b>25.323</b>	<b>11,9</b>
Dibulla	1.600	600	7.200	12,0
Riohacha	1.245	858	10.296	12,0
San Juan del Cesar	370	72	720	10,0
Fonseca	295	229	2.290	10,0
Maicao	208	70	770	11,0
Distracción	150	79	711	9,0
Villanueva	83	25	400	16,0
Barrancas	80	50	900	18,0
La Jagua del Pilar	46	41	656	16,0
Urumita	45	44	660	15,0
Otros Municipios	71	54	720	13,3

FUENTE: Ministerio de Agricultura y Desarrollo Rural. Secretarías de Agricultura Departamentales. Alcaldías Municipales. \* Producción expresada en Tuberculo Fresco

### Municipios con Área Sembrada del Cultivo de Yuca en 2014

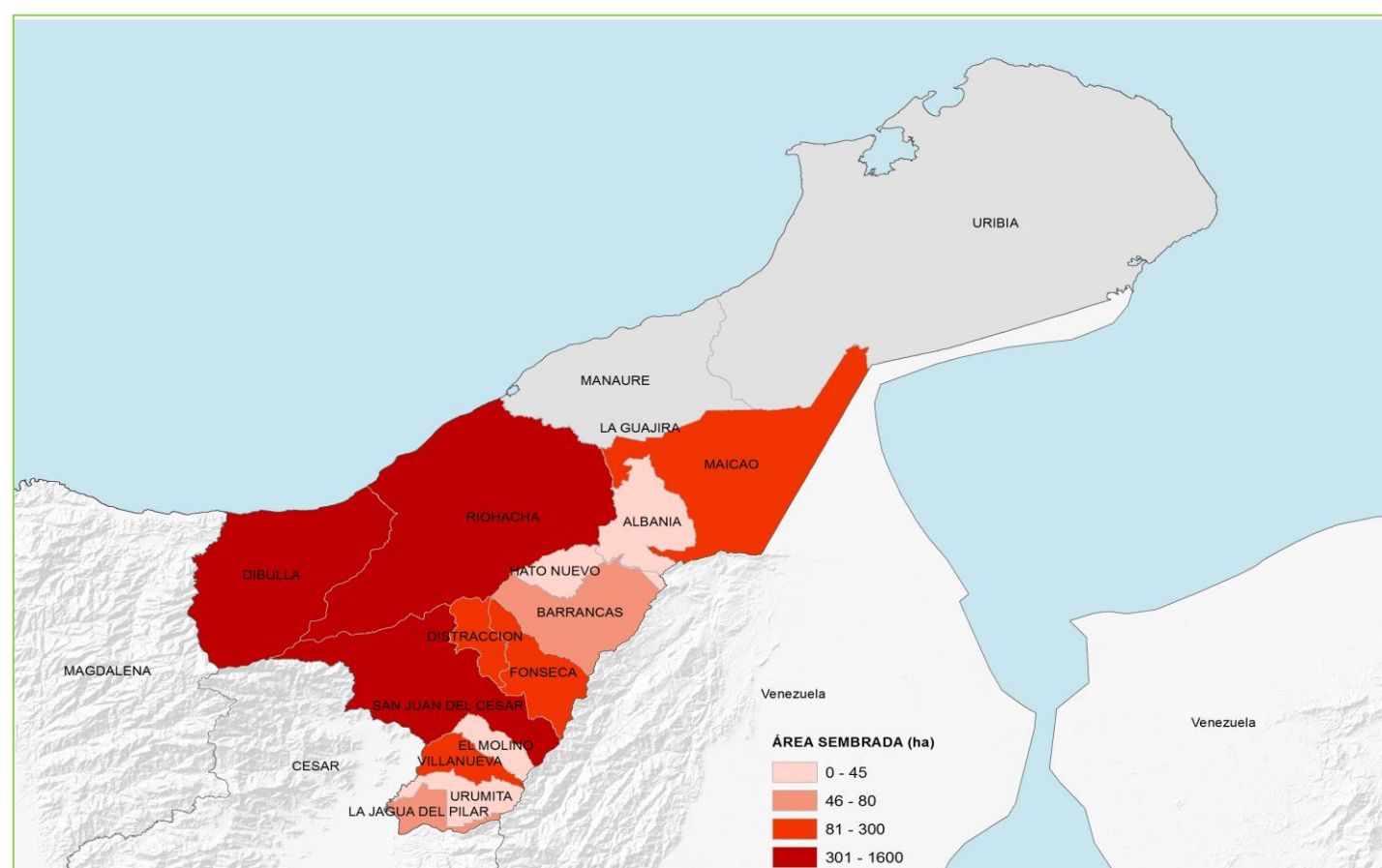

## Área Sembrada, Área Cosechada, Producción y Rendimiento del Cultivo de Palma de Aceite en La Guajira Año 2014

Municipio	Área Sembrada (ha)	Área Cosechada (ha)	Producción (t) *	Rendimiento (t/ha)
<b>TOTAL</b>	<b>2.427</b>	<b>1.463</b>	<b>3.855</b>	<b>2,6</b>
Riohacha	1.397	947	2.368	2,5
Dibulla	467	395	1.185	3,0
Fonseca	230	74	185	2,5
San Juan del Cesar	115			
Barrancas	87	47	118	2,5
Distracción	79			
Villanueva	52			

FUENTE: Ministerio de Agricultura y Desarrollo Rural. Secretarías de Agricultura Departamentales. Alcaldías Municipales. \* Producción expresada en Aceite Crudo

### Municipios con Área Sembrada del Cultivo de Palma de Aceite en 2014

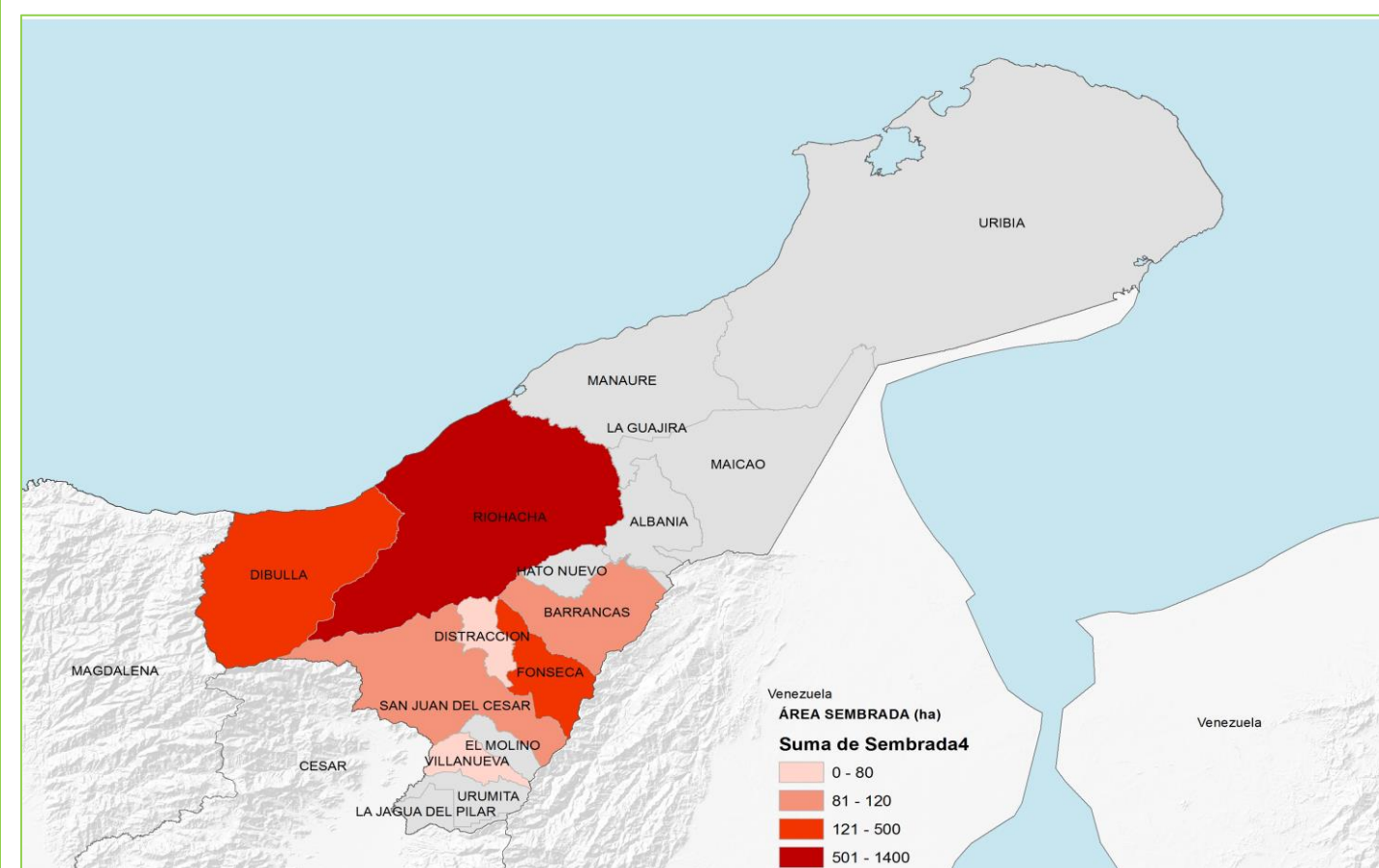

## Principales Cultivos por Área Sembrada en el Año 2014

Cultivo	Área Sembrada (ha)		Variación (%)	Participación (%)	Área Cosechada (ha)		Variación (%)	Participación (%)	Producción (t)		Variación (%)	Participación (%)	Rendimiento (t/ha)		Variación (%)
	2013	2014			2013	2014			2013	2014			2013	2014	
<b>TOTAL</b>	<b>171.498</b>	<b>158.907</b>	<b>- 7,3</b>	<b>100,0</b>	<b>144.223</b>	<b>140.050</b>	<b>-2,9</b>	<b>100,0</b>	<b>1.017.150</b>	<b>848.420</b>	<b>-16,6</b>	<b>100,0</b>	<b>7,05</b>	<b>6,06</b>	<b>-14,1</b>
Palma de Aceite	43.987	44.189	0,5	27,8	37.835	39.810	5,2	28,4	130.315	134.693	3,4	15,9	3,44	3,38	-1,8
Maíz Tradicional	37.705	33.683	-10,7	21,2	27.758	31.609	13,9	22,6	31.286	37.649	20,3	4,4	1,13	1,19	5,7
Yuca	28.120	24.037	-14,5	15,1	24.910	16.160	-35,1	11,5	199.310	117.342	-41,1	13,8	8,00	7,26	-9,2
Café	21.263	21.272	0,0	13,4	17.017	18.533	8,9	13,2	10.201	12.013	17,8	1,4	0,60	0,65	8,1
Banano	11.339	10.822	-4,6	6,8	11.085	10.529	-5,0	7,5	439.953	367.645	-16,4	43,3	39,69	34,92	-12,0
Plátano	3.431	3.428	-0,1	2,2	2.929	2.982	1,8	2,1	20.801	20.388	-2,0	2,4	7,10	6,84	-3,7
Cítricos	3.322	3.315	-0,2	2,1	3.117	2.994	-3,9	2,1	61.154	52.448	-14,2	6,2	19,62	17,52	-10,7
Frijol	3.206	2.619	-18,3	1,6	2.843	2.526	-11,2	1,8	1.579	1.352	-14,4	0,2	0,56	0,54	-3,6
Mango	2.608	2.575	-1,3	1,6	2.189	2.224	1,6	1,6	25.489	25.152	-1,3	3,0	11,64	11,31	-2,9
Cacao	2.190	2.246	2,6	1,4	1.614	1.616	0,1	1,2	807	756	-6,3	0,1	0,50	0,47	-6,4
Otros Cultivos	14.327	10.721	-25,2	6,7	12.927	11.067	-14,4	7,9	96.256	78.982	-17,9	9,3	7,45	7,14	-4,2

FUENTE: Ministerio de Agricultura y Desarrollo Rural. Secretarías de Agricultura Departamentales. Alcaldías Municipales.

Participación de los Principales Cultivos por Área Sembrada en el Año 2014

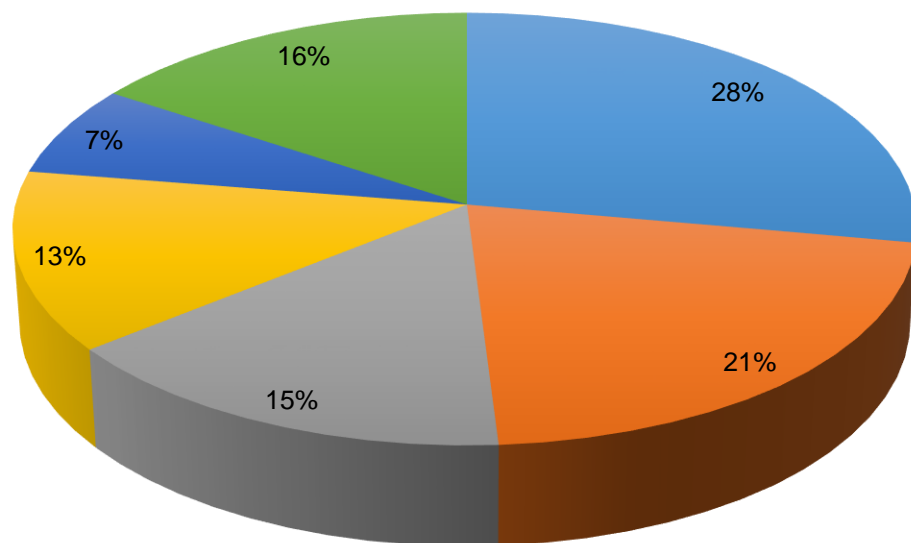

■ Palma de Aceite    ■ Maíz Tradicional    ■ Yuca  
■ Café    ■ Banano    ■ Resto Agrícola

Área Sembrada y Área Cosechada del Cultivo de Palma de Aceite 2011-2014

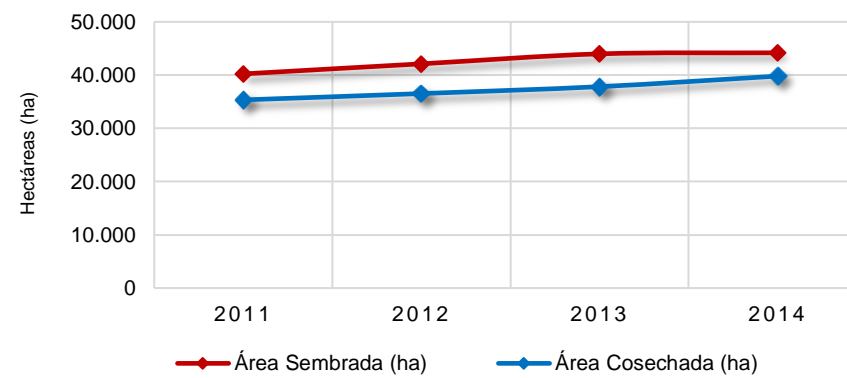

Producción y Rendimiento del Cultivo de Palma de Aceite 2011-2014

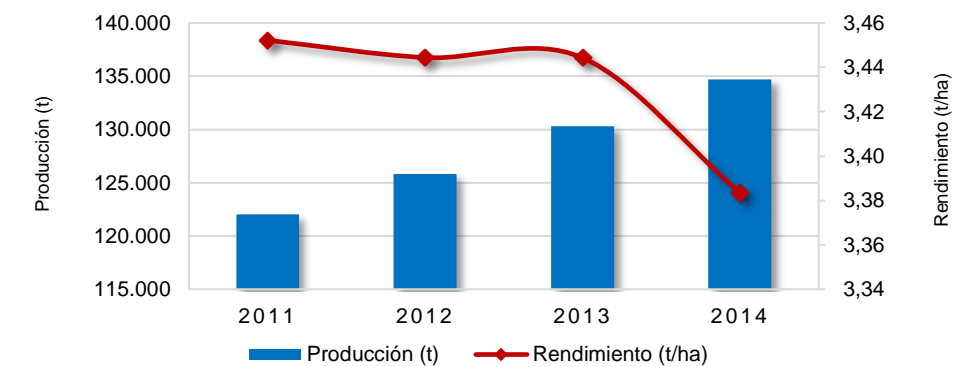

Área Sembrada y Área Cosechada del Cultivo de Maíz Tradicional 2011-2014

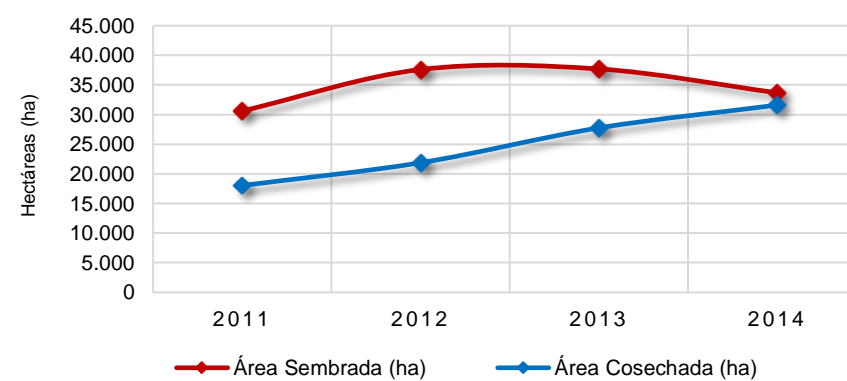

Producción y Rendimiento del Cultivo de Maíz Tradicional 2011-2014

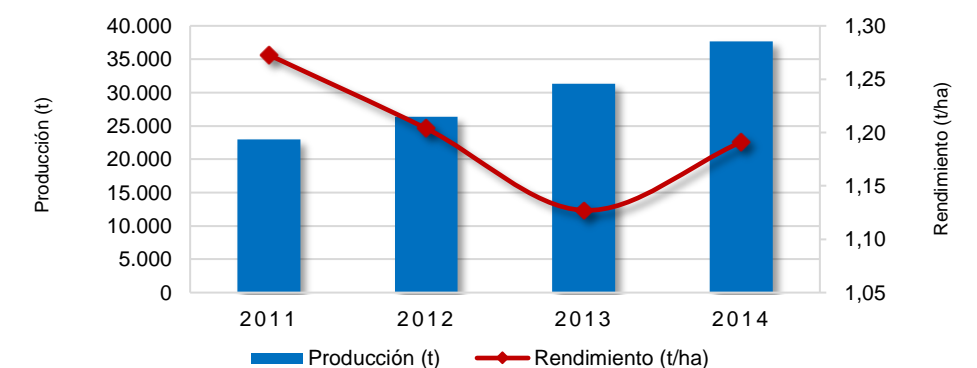

Área Sembrada y Área Cosechada del Cultivo de Yuca 2011-2014

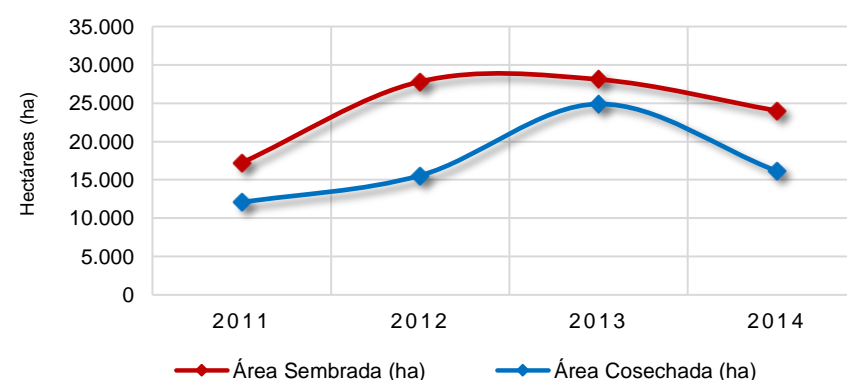

Producción y Rendimiento del Cultivo de Yuca 2011-2014

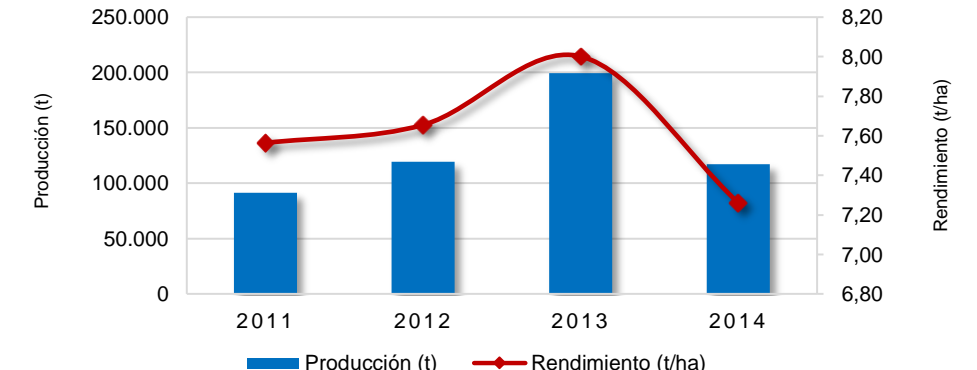

# Magdalena

## Área Sembrada, Área Cosechada, Producción y Rendimiento del Cultivo de Palma de Aceite en Magdalena Año 2014

Municipio	Área Sembrada (ha)	Área Cosechada (ha)	Producción (t) *	Rendimiento (t/ha)
<b>TOTAL</b>	<b>44.189</b>	<b>39.810</b>	<b>134.693</b>	<b>3,4</b>
Zona Bananera	12.160	11.060	37.604	3,4
El Retén	7.746	6.686	22.732	3,4
Aracataca	6.060	5.911	18.915	3,2
Pivijay	5.028	5.028	17.095	3,4
Puebloviejo	4.235	3.880	13.580	3,5
Algarrobo	3.614	3.200	10.880	3,4
El Piñón	2.135	1.400	4.760	3,4
Sabanas de San Ángel	1.106	1.050	3.675	3,5
Ariguaní	810	800	2.800	3,5
Fundación	705	535	1.819	3,4
Otros Municipios	590	260	832	3,2

FUENTE: Ministerio de Agricultura y Desarrollo Rural. Secretarías de Agricultura Departamentales. Alcaldías Municipales. \* Producción expresada en Aceite Crudo

### Municipios con Área Sembrada del Cultivo de Palma de Aceite en 2014

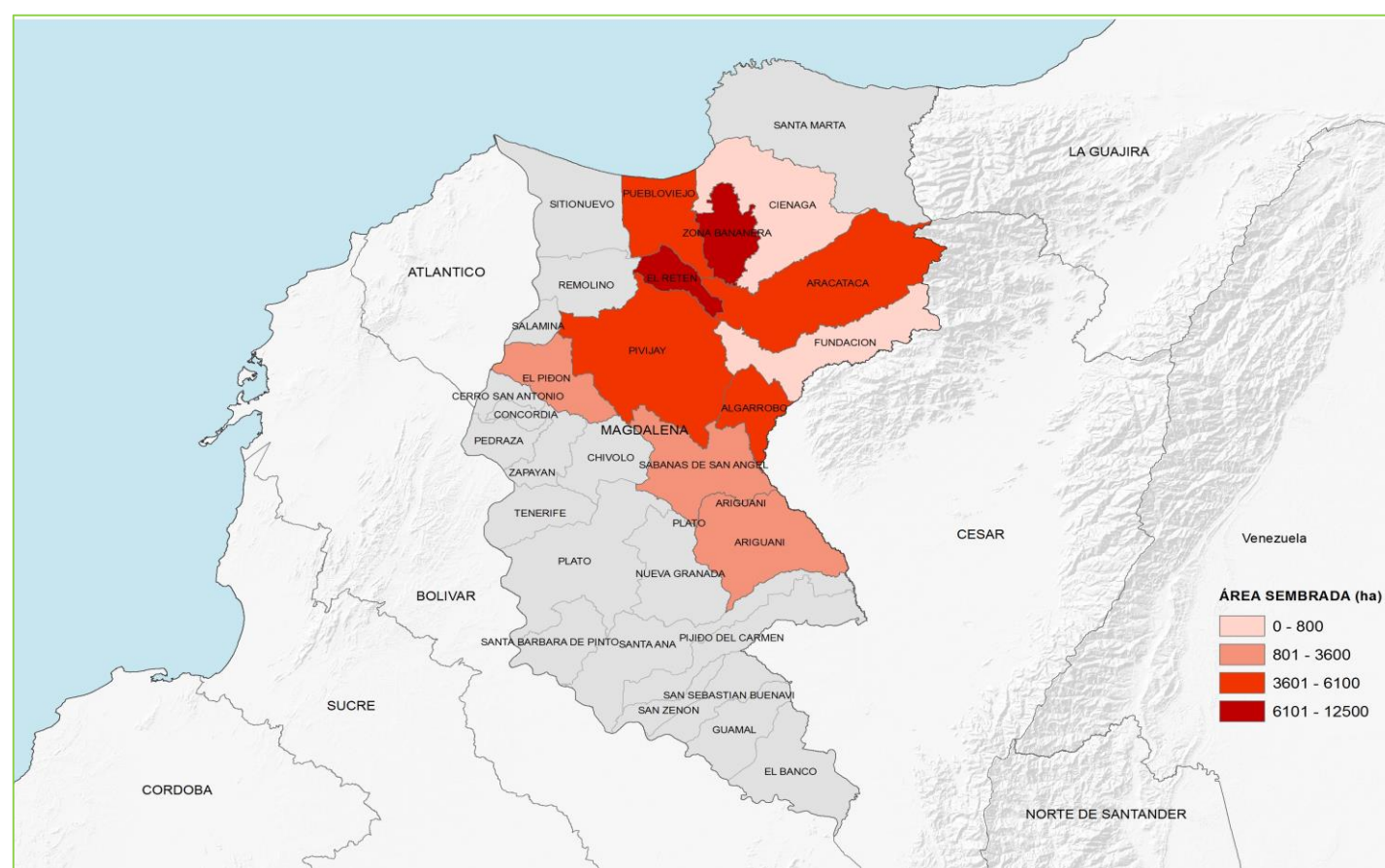

## Área Sembrada, Área Cosechada, Producción y Rendimiento del Cultivo de Maíz Tradicional en Magdalena Año 2014

Municipio	Área Sembrada (ha)	Área Cosechada (ha)	Producción (t) *	Rendimiento (t/ha)
<b>TOTAL</b>	<b>33.683</b>	<b>31.609</b>	<b>37.649</b>	<b>1,2</b>
San Sebastián de Buenavista	2.350	1.750	2.074	1,2
Fundación	2.250	2.150	2.618	1,2
Pivijay	2.250	1.720	1.984	1,2
Ciénaga	1.900	1.700	2.187	1,3
Aracataca	1.800	1.850	2.218	1,2
Ariguaní	1.800	1.700	2.020	1,2
El Banco	1.690	1.520	1.780	1,2
Santa Marta	1.510	1.400	1.765	1,3
Cerro de San Antonio	1.500	1.180	1.407	1,2
Santa Ana	1.490	1.500	1.799	1,2
Otros Municipios	15.143	15.139	17.796	1,2

FUENTE: Ministerio de Agricultura y Desarrollo Rural. Secretarías de Agricultura Departamentales. Alcaldías Municipales. \* Producción expresada en Grano Seco

### Municipios con Área Sembrada del Cultivo de Maíz Tradicional en 2014

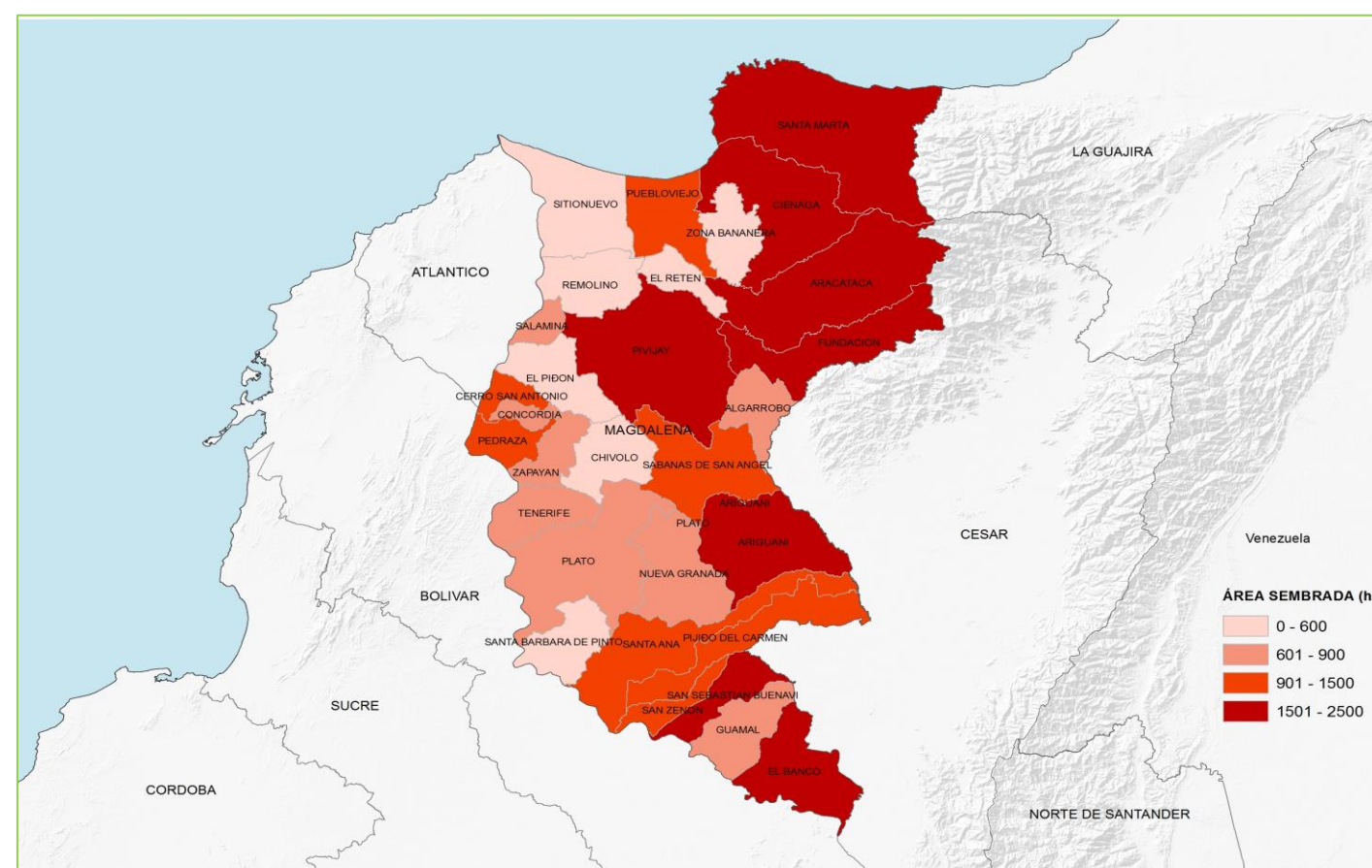



# Magdalena

## Área Sembrada, Área Cosechada, Producción y Rendimiento del Cultivo de Yuca en Magdalena Año 2014

Municipio	Área Sembrada (ha)	Área Cosechada (ha)	Producción (t) *	Rendimiento (t/ha)
<b>TOTAL</b>	<b>24.037</b>	<b>16.160</b>	<b>117.342</b>	<b>7,3</b>
Ariguaní	1.807	1.265	8.855	7,0
Pivijay	1.400	700	5.950	8,5
Fundación	1.200	1.100	8.800	8,0
Santa Ana	1.200	350	2.100	6,0
Salamina	1.100	550	4.400	8,0
Guamal	1.090	1.000	7.000	7,0
Nueva Granada	1.050	970	6.790	7,0
San Sebastián de Buenavista	1.048	624	4.368	7,0
Ciénaga	1.000	800	6.400	8,0
San Zenón	970	800	5.600	7,0
Otros Municipios	12.172	8.001	57.079	7,1

FUENTE: Ministerio de Agricultura y Desarrollo Rural. Secretarías de Agricultura Departamentales. Alcaldías Municipales. \* Producción expresada en Tuberculo Fresco

### Municipios con Área Sembrada del Cultivo de Yuca en 2014

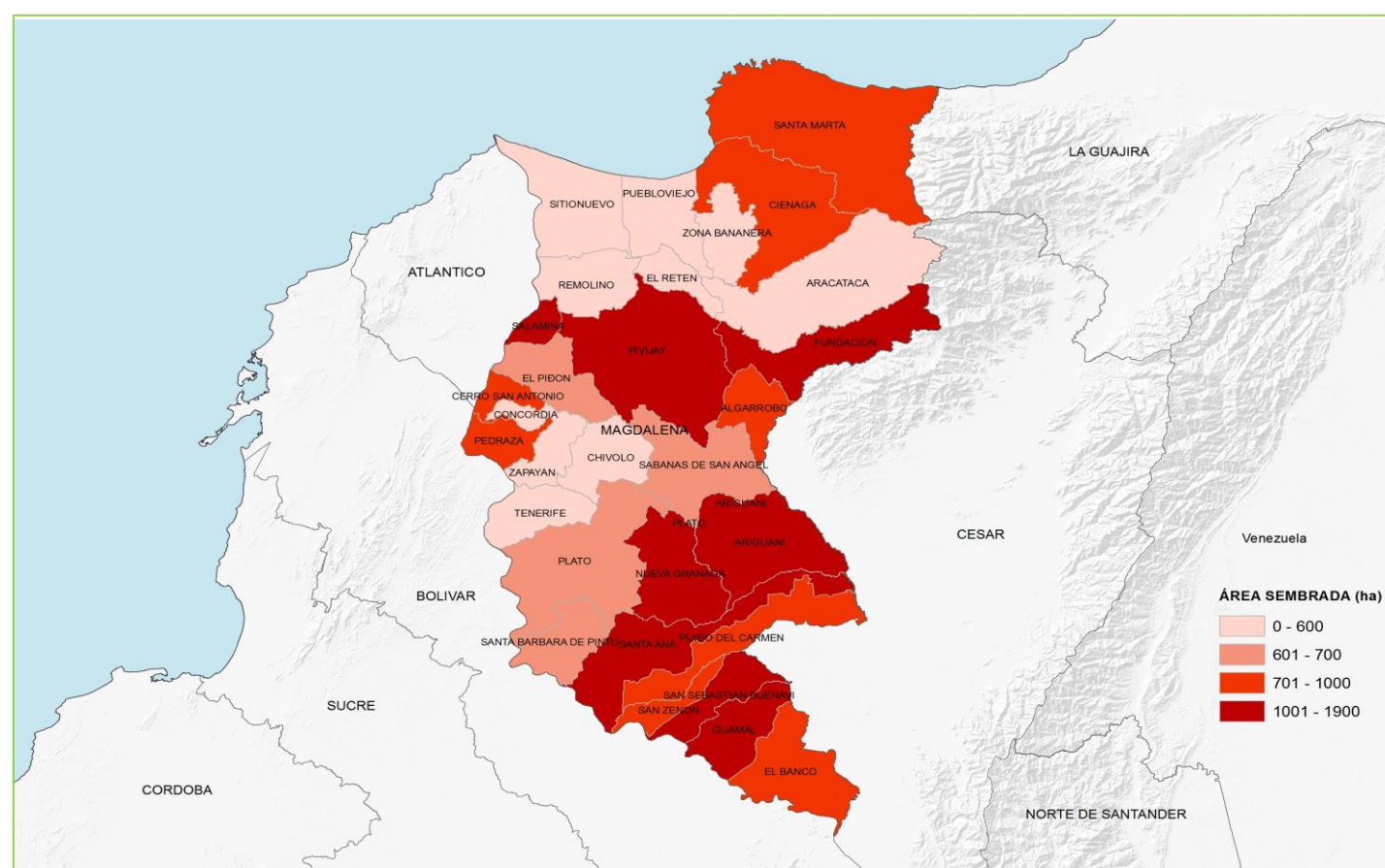

## Área Sembrada, Área Cosechada, Producción y Rendimiento del Cultivo de Café en Magdalena Año 2014

Municipio	Área Sembrada (ha)	Área Cosechada (ha)	Producción (t) *	Rendimiento (t/ha)
<b>TOTAL</b>	<b>21.272</b>	<b>18.533</b>	<b>12.013</b>	<b>0,6</b>
Ciénaga	12.369	10.801	7.001	0,6
Santa Marta	5.204	4.507	2.921	0,6
Fundación	2.602	2.309	1.497	0,6
Aracataca	1.096	916	594	0,6

FUENTE: Ministerio de Agricultura y Desarrollo Rural. Secretarías de Agricultura Departamentales. Alcaldías Municipales. \* Producción expresada en Café Verde

### Municipios con Área Sembrada del Cultivo de Café en 2014

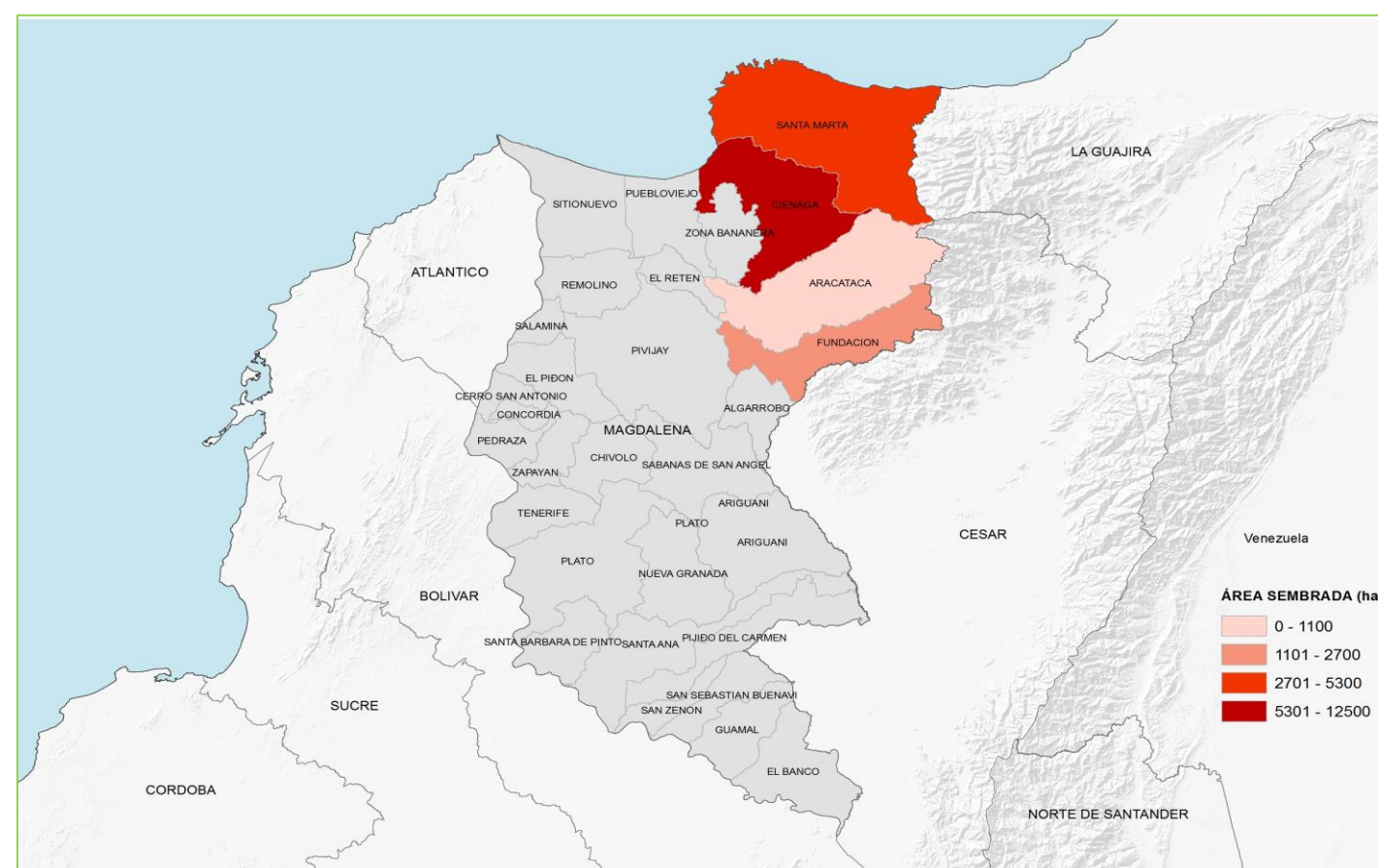

### Principales Cultivos por Área Sembrada en el Año 2014

Cultivo	Área Sembrada (ha)		Variación (%)	Participación (%)	Área Cosechada (ha)		Variación (%)	Participación (%)	Producción (t)		Variación (%)	Participación (%)	Rendimiento (t/ha)		Variación (%)
	2013	2014			2013	2014			2013	2014			2013	2014	
<b>TOTAL</b>	<b>384.119</b>	<b>385.373</b>	<b>0,3</b>	<b>100,0</b>	<b>314.370</b>	<b>292.585</b>	<b>-6,9</b>	<b>100,0</b>	<b>2.074.606</b>	<b>1.995.205</b>	<b>-3,8</b>	<b>100,0</b>	<b>6,60</b>	<b>6,82</b>	<b>3,3</b>
Palma de Aceite	182.715	205.838	12,7	53,4	135.857	139.567	2,7	47,7	411.074	412.063	0,2	20,7	3,03	2,95	-2,4
Arroz Mecanizado	70.295	39.763	-43,4	10,3	78.023	39.738	-49,1	13,6	306.853	190.879	-37,8	9,6	3,93	4,80	22,1
Maíz Tecnificado	28.153	26.737	-5,0	6,9	24.056	27.633	14,9	9,4	146.303	161.461	10,4	8,1	6,08	5,84	-3,9
Soya	22.229	22.608	1,7	5,9	19.710	22.779	15,6	7,8	53.485	56.335	5,3	2,8	2,71	2,47	-8,9
Caucho	15.263	18.757	22,9	4,9	932	1.297	39,1	0,4	1.494	2.606	74,4	0,1	1,60	2,01	25,4
Plátano	15.547	16.585	6,7	4,3	15.157	14.099	-7,0	4,8	244.435	234.867	-3,9	11,8	16,13	16,66	3,3
Maíz Tradicional	8.834	8.886	0,6	2,3	7.882	8.733	10,8	3,0	12.496	14.370	15,0	0,7	1,59	1,65	3,8
Caña Azucarera	6.800	7.276	7,0	1,9	4.411	4.720	7,0	1,6	352.896	396.498	12,4	19,9	80,00	84,00	5,0
Cacao	6.212	6.808	9,6	1,8	3.557	5.027	41,3	1,7	2.099	2.992	42,5	0,1	0,59	0,60	0,9
Cítricos	6.424	6.437	0,2	1,7	5.959	5.961	0,0	2,0	146.068	107.291	-26,5	5,4	24,51	18,00	-26,6
Otros Cultivos	21.648	25.678	18,6	6,7	18.826	23.033	22,3	7,9	397.403	415.844	4,6	20,8	21,11	18,05	-14,5

FUENTE: Ministerio de Agricultura y Desarrollo Rural. Secretarías de Agricultura Departamentales. Alcaldías Municipales.

#### Participación de los Principales Cultivos por Área Sembrada en el Año 2014

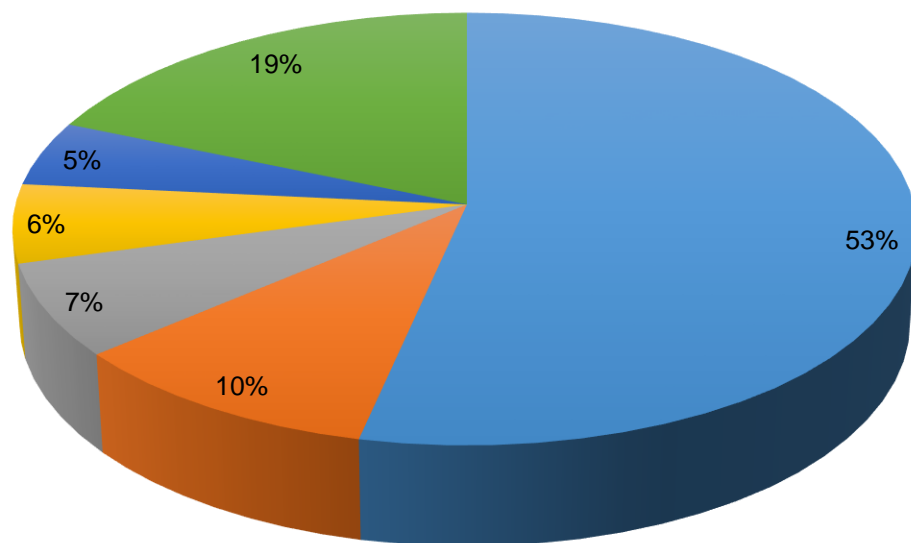

■ Palma de Aceite ■ Arroz Mecanizado ■ Maíz Tecnificado  
■ Soya ■ Caucho ■ Resto Agrícola

Área Sembrada y Área Cosechada del Cultivo de Palma de Aceite 2011-2014

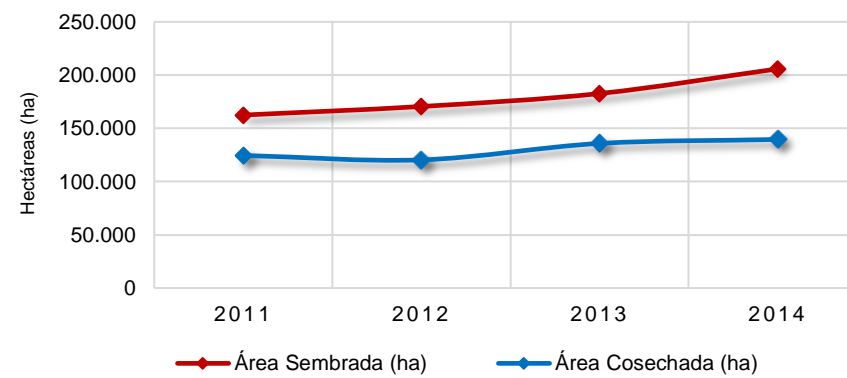

Producción y Rendimiento del Cultivo de Palma de Aceite 2011-2014

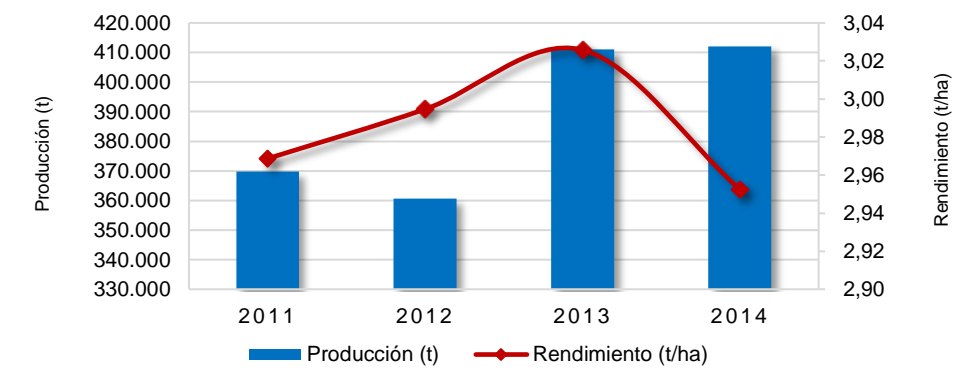

Área Sembrada y Área Cosechada del Cultivo de Arroz Mecanizado 2011-2014

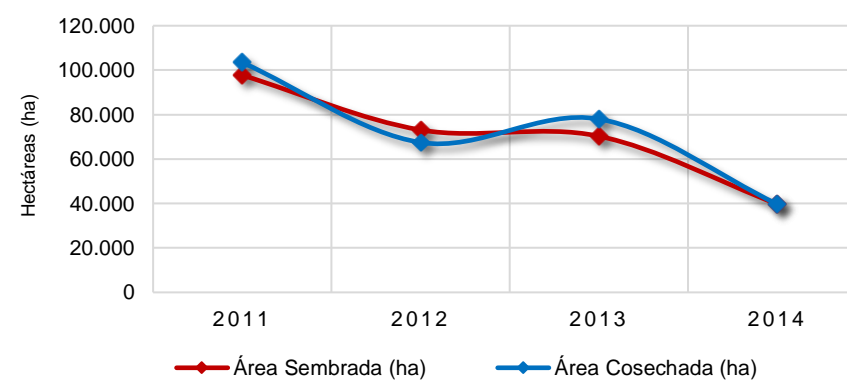

Producción y Rendimiento del Cultivo de Arroz Mecanizado 2011-2014

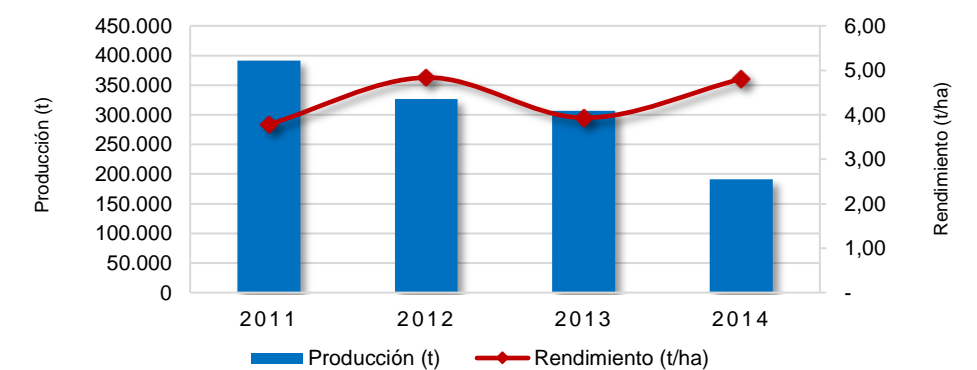

Área Sembrada y Área Cosechada del Cultivo de Maíz Tecnificado 2011-2014

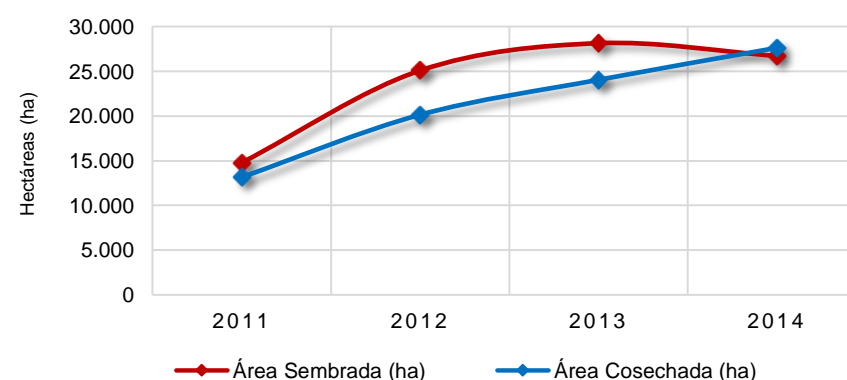

Producción y Rendimiento del Cultivo de Maíz Tecnificado 2011-2014

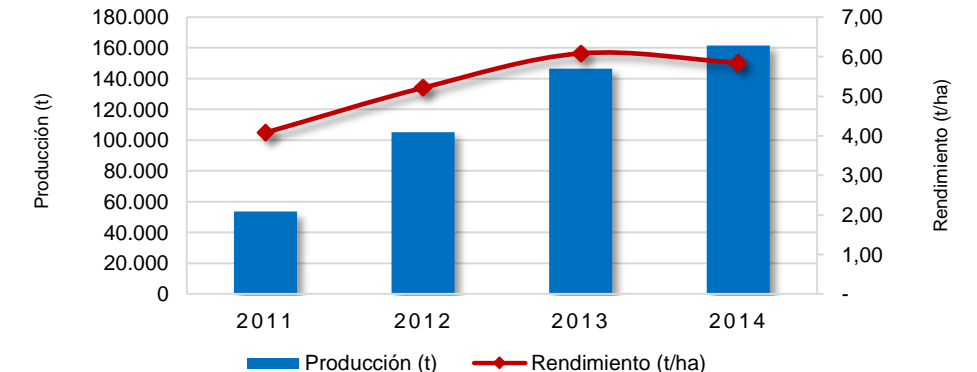

# Meta

## Área Sembrada, Área Cosechada, Producción y Rendimiento del Cultivo de Palma de Aceite en Meta Año 2014

Municipio	Área Sembrada (ha)	Área Cosechada (ha)	Producción (t) *	Rendimiento (t/ha)
<b>TOTAL</b>	<b>205.838</b>	<b>139.567</b>	<b>412.063</b>	<b>3,0</b>
San Carlos de Guaroa	47.403	31.075	92.293	3,0
Puerto Gaitán	26.500	12.500	37.125	3,0
San Martín	17.474	13.800	41.400	3,0
Acacías	17.000	13.500	40.095	3,0
Cabuyaro	14.992	11.200	33.264	3,0
Castilla la Nueva	12.200	9.500	28.215	3,0
Barranca de Upía	11.800	9.000	26.730	3,0
Puerto Rico	10.500	4.200	12.474	3,0
Puerto Concordia	7.500	2.315	6.019	2,6
Vistahermosa	7.500	6.400	19.008	3,0
Otros Municipios	32.969	26.077	75.440	2,9

FUENTE: Ministerio de Agricultura y Desarrollo Rural. Secretarías de Agricultura Departamentales. Alcaldías Municipales. \* Producción expresada en Aceite Crudo

### Municipios con Área Sembrada del Cultivo de Palma de Aceite en 2014

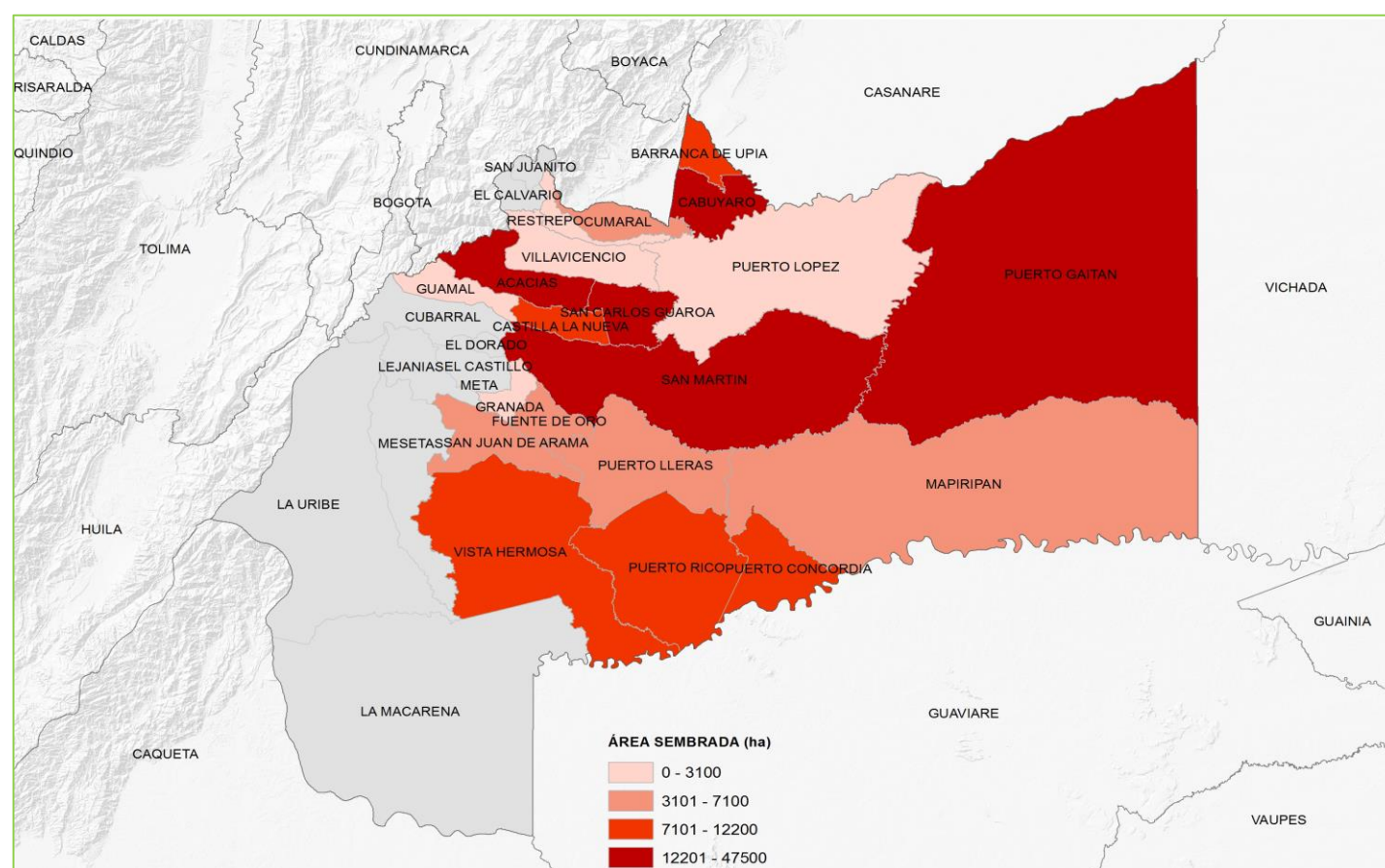

## Área Sembrada, Área Cosechada, Producción y Rendimiento del Cultivo de Arroz Mecanizado en Meta Año 2014

Municipio	Área Sembrada (ha)	Área Cosechada (ha)	Producción (t) *	Rendimiento (t/ha)
<b>TOTAL</b>	<b>39.763</b>	<b>39.738</b>	<b>190.879</b>	<b>4,8</b>
Puerto López	8.831	8.822	35.116	4,0
Fuente de Oro	8.402	8.401	42.743	5,1
Cabuyaro	4.371	4.367	22.117	5,1
Puerto Gaitán	2.574	2.574	13.103	5,1
Granada	2.115	2.115	10.760	5,1
Vistahermosa	2.023	2.023	10.298	5,1
Villaviciencia	1.647	1.646	8.319	5,1
Cumaral	1.599	1.597	8.066	5,1
Castilla la Nueva	1.589	1.585	7.735	4,9
San Carlos de Guaroa	1.572	1.568	7.752	4,9
Otros Municipios	5.042	5.040	24.870	4,9

FUENTE: Ministerio de Agricultura y Desarrollo Rural. Secretarías de Agricultura Departamentales. Alcaldías Municipales. \* Producción expresada en Paddy Verde

### Municipios con Área Sembrada del Cultivo de Arroz Mecanizado en 2014

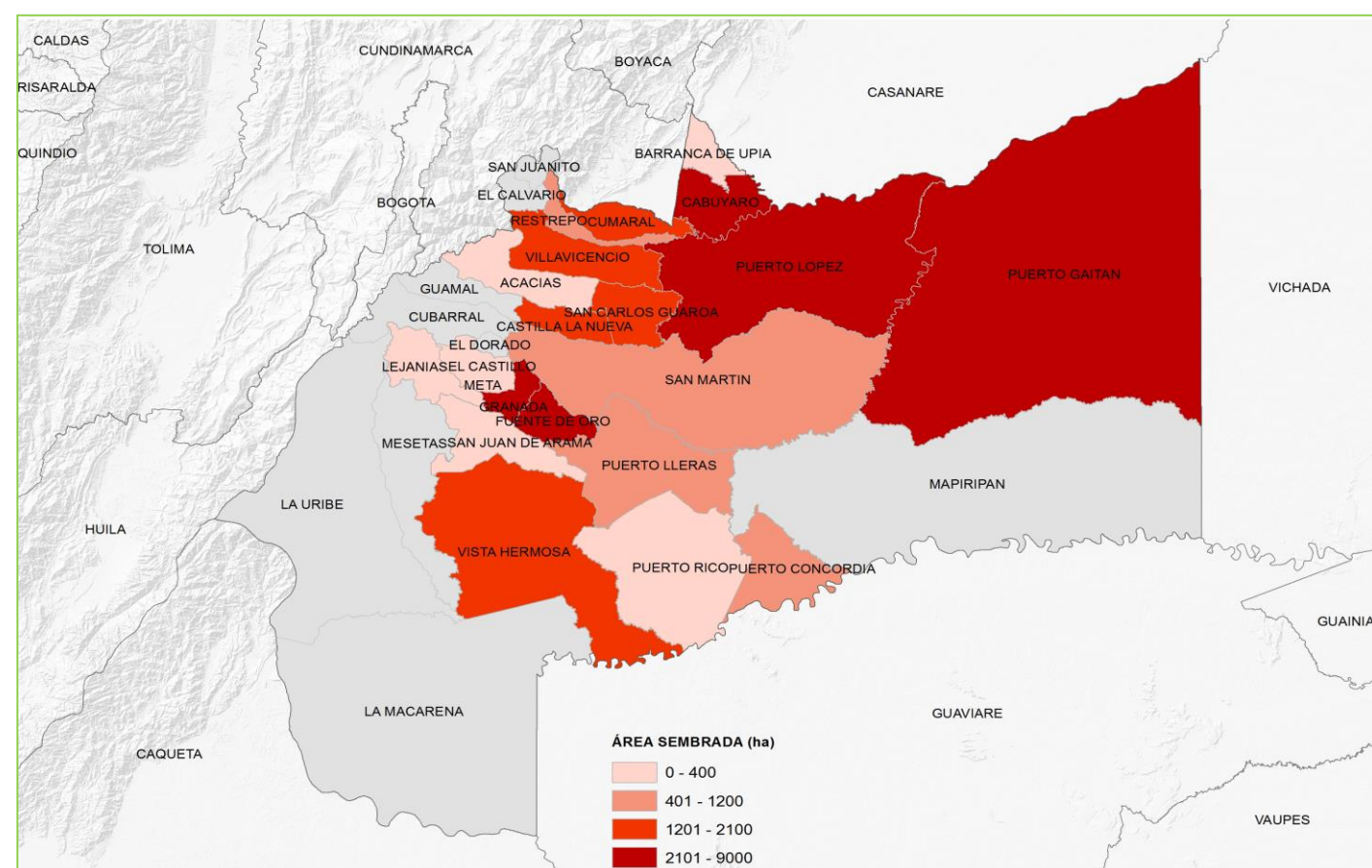

# Meta

## Área Sembrada, Área Cosechada, Producción y Rendimiento del Cultivo de Maíz Tecnificado en Meta Año 2014

Municipio	Área Sembrada (ha)	Área Cosechada (ha)	Producción (t) *	Rendimiento (t/ha)
<b>TOTAL</b>	<b>26.737</b>	<b>27.633</b>	<b>161.461</b>	<b>5,8</b>
Puerto Gaitán	7.944	7.100	42.650	6,0
Puerto López	4.624	4.624	26.054	5,6
Granada	3.590	4.185	25.110	6,0
Villavicencio	3.528	3.450	21.810	6,3
Fuente de Oro	1.485	2.585	14.618	5,7
Vistahermosa	1.320	1.310	7.365	5,6
Puerto Lleras	1.186	600	3.000	5,0
Cumaral	1.086	1.050	5.775	5,5
Mesetas	460	480	2.580	5,4
Mapiripán	420	440	2.576	5,9
Otros Municipios	1.094	1.809	9.923	5,5

FUENTE: Ministerio de Agricultura y Desarrollo Rural. Secretarías de Agricultura Departamentales. Alcaldías Municipales. \* Producción expresada en Grano Seco

### Municipios con Área Sembrada del Cultivo de Maíz Tecnificado en 2014

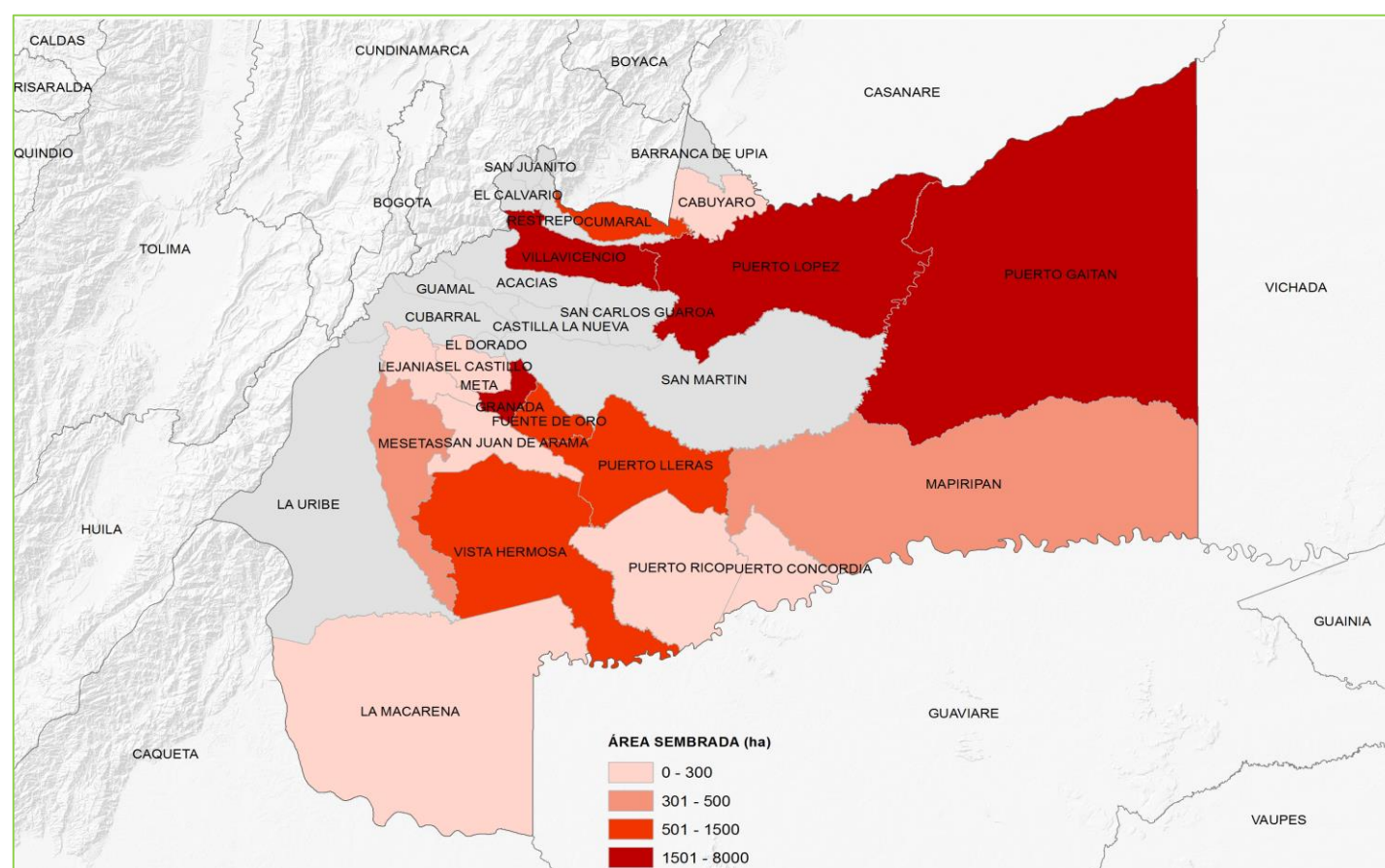

## Área Sembrada, Área Cosechada, Producción y Rendimiento del Cultivo de Soya en Meta Año 2014

Municipio	Área Sembrada (ha)	Área Cosechada (ha)	Producción (t) *	Rendimiento (t/ha)
<b>TOTAL</b>	<b>22.608</b>	<b>22.779</b>	<b>56.335</b>	<b>2,5</b>
Puerto López	11.832	11.832	28.244	2,4
Puerto Gaitán	10.200	9.481	23.693	2,5
Granada	250	321	963	3,0
Fuente de Oro	200	657	1.970	3,0
Puerto Lleras	102	102	306	3,0
Lejanías	24	24	72	3,0
Vistahermosa		363	1.088	3,0

FUENTE: Ministerio de Agricultura y Desarrollo Rural. Secretarías de Agricultura Departamentales. Alcaldías Municipales. \* Producción expresada en Grano Seco

### Municipios con Área Sembrada del Cultivo de Soya en 2014

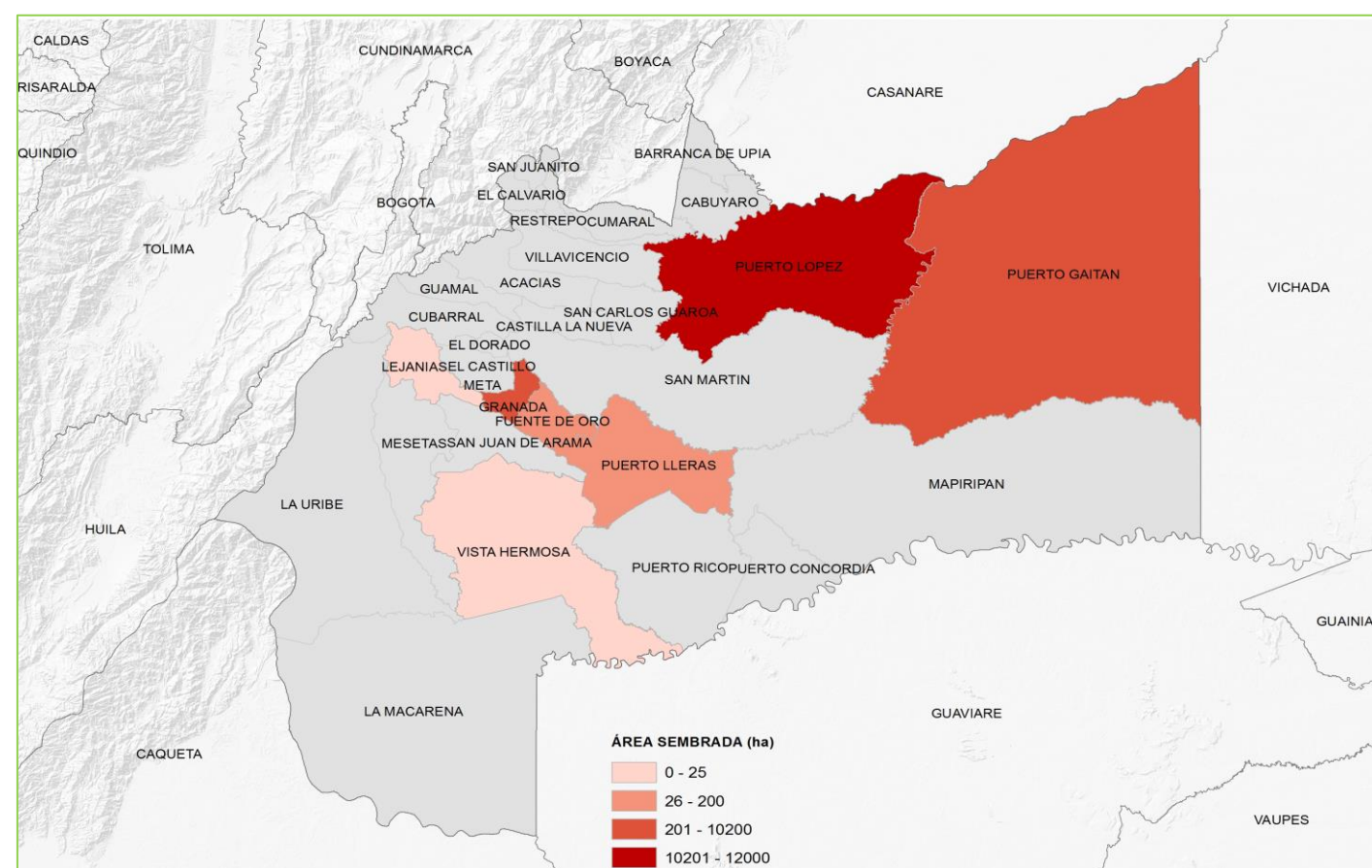

### Principales Cultivos por Área Sembrada en el Año 2014

Cultivo	Área Sembrada (ha)		Variación (%)	Participación (%)	Área Cosechada (ha)		Variación (%)	Participación (%)	Producción (t)		Variación (%)	Participación (%)	Rendimiento (t/ha)		Variación (%)
	2013	2014			2013	2014			2013	2014			2013	2014	
<b>TOTAL</b>	<b>256.063</b>	<b>234.738</b>	<b>- 8,3</b>	<b>100,0</b>	<b>221.835</b>	<b>219.817</b>	<b>-0,9</b>	<b>100,0</b>	<b>1.227.008</b>	<b>1.191.324</b>	<b>-2,9</b>	<b>100,0</b>	<b>5,53</b>	<b>5,42</b>	<b>-2,0</b>
Café	39.293	38.862	-1,1	16,6	32.137	33.608	4,6	15,3	28.607	32.322	13,0	2,7	0,89	0,96	8,0
Plátano	26.819	28.444	6,1	12,1	26.026	25.465	-2,2	11,6	162.460	143.794	-11,5	12,1	6,24	5,65	-9,5
Papa	36.996	28.385	-23,3	12,1	32.499	30.819	-5,2	14,0	523.271	518.759	-0,9	43,5	16,10	16,83	4,5
Cacao	19.527	21.845	11,9	9,3	13.636	19.203	40,8	8,7	4.532	7.641	68,6	0,6	0,33	0,40	19,7
Caña Panelera	17.658	17.897	1,4	7,6	15.229	14.701	-3,5	6,7	104.455	109.410	4,7	9,2	6,86	7,44	8,5
Palma de Aceite	13.272	16.514	24,4	7,0	9.702	12.498	28,8	5,7	19.405	25.894	33,4	2,2	2,00	2,07	3,6
Maíz Tradicional	13.841	12.636	-8,7	5,4	13.355	12.414	-7,1	5,6	14.577	14.872	2,0	1,2	1,09	1,20	9,8
Frijol	16.777	12.531	-25,3	5,3	15.800	13.204	-16,4	6,0	17.954	12.804	-28,7	1,1	1,14	0,97	-14,7
Arveja	18.438	12.110	-34,3	5,2	14.646	14.103	-3,7	6,4	28.623	27.266	-4,7	2,3	1,95	1,93	-1,1
Coco	6.688	7.818	16,9	3,3	6.066	7.555	24,5	3,4	38.657	52.082	34,7	4,4	6,37	6,89	8,2
Otros Cultivos	46.755	37.697	-19,4	16,1	42.739	36.247	-15,2	16,5	284.467	246.480	-13,4	20,7	6,66	6,80	2,2

FUENTE: Ministerio de Agricultura y Desarrollo Rural. Secretarías de Agricultura Departamentales. Alcaldías Municipales.

Participación de los Principales Cultivos por Área Sembrada en el Año 2014

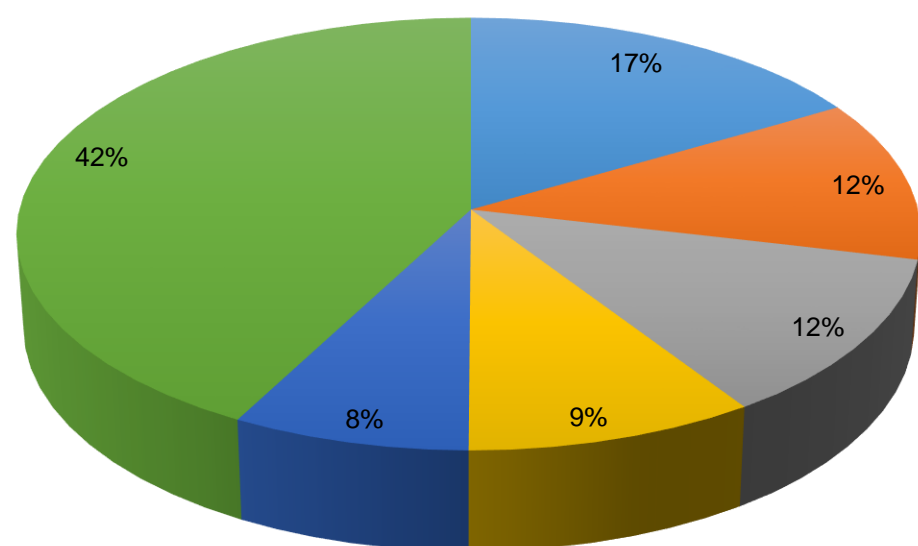

■ Café ■ Plátano ■ Papa ■ Cacao ■ Caña Panelera ■ Resto Agrícola

Área Sembrada y Área Cosechada del Cultivo de Café 2011-2014

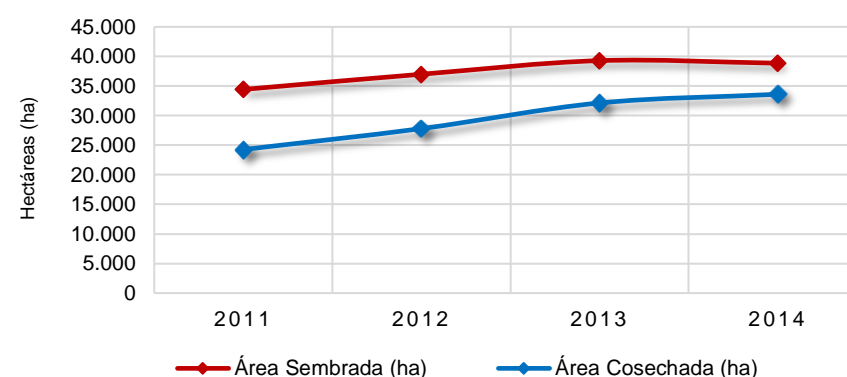

Producción y Rendimiento del Cultivo de Café 2011-2014

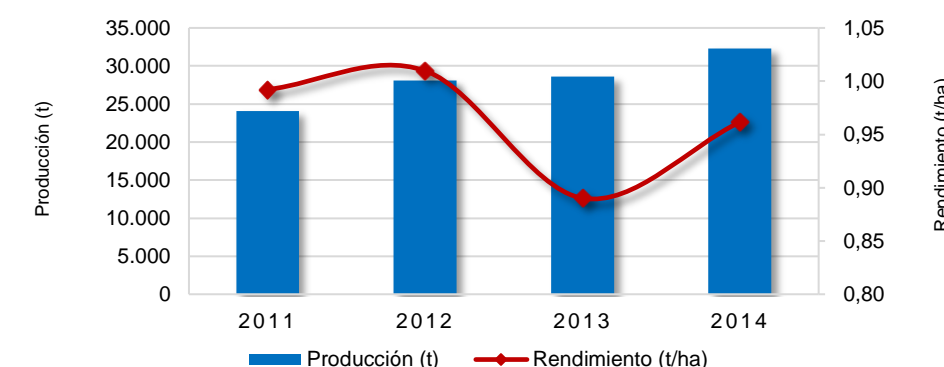

Área Sembrada y Área Cosechada del Cultivo de Plátano 2011-2014

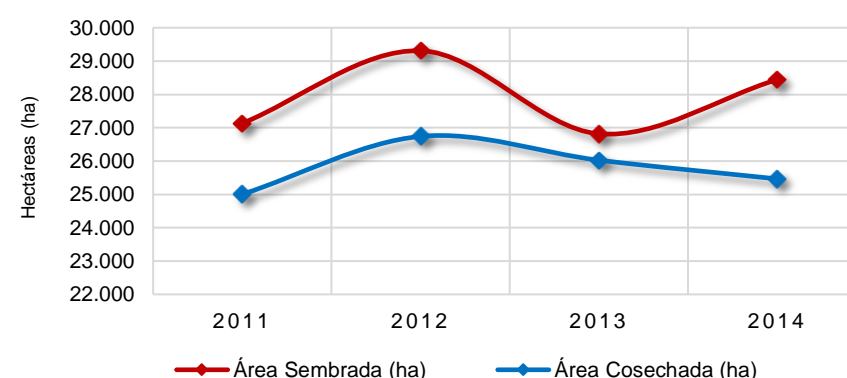

Producción y Rendimiento del Cultivo de Plátano 2011-2014

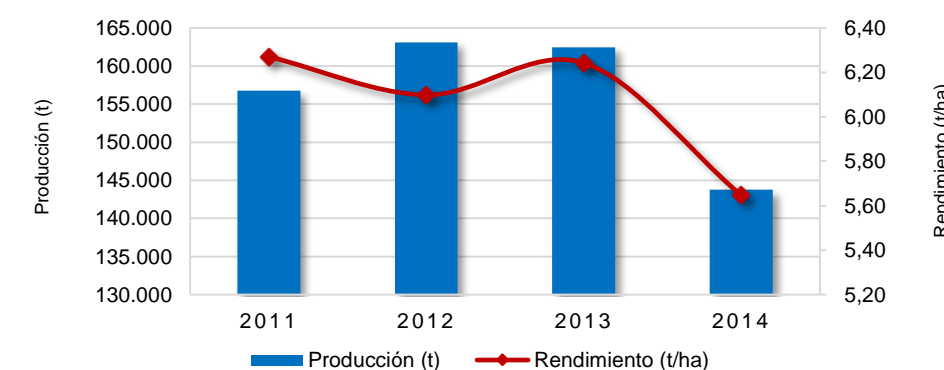

Área Sembrada y Área Cosechada del Cultivo de Papa 2011-2014

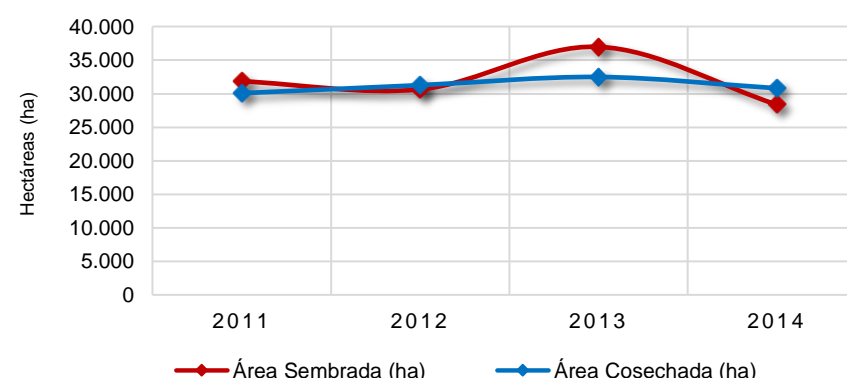

Producción y Rendimiento del Cultivo de Papa 2011-2014

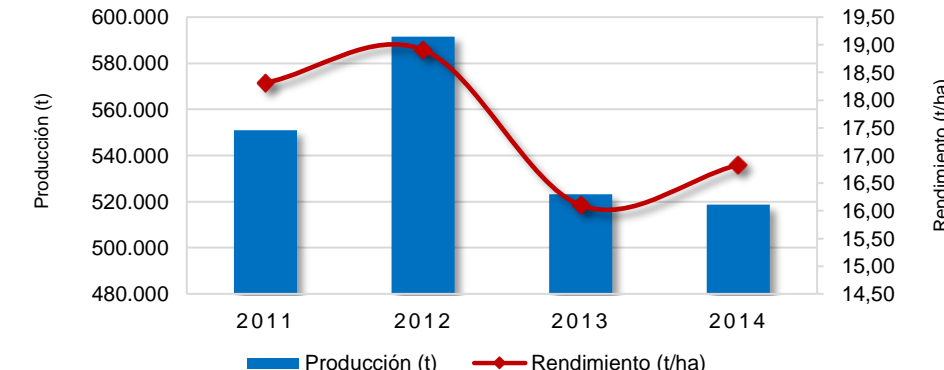

# Nariño

## Área Sembrada, Área Cosechada, Producción y Rendimiento del Cultivo de Café en Nariño Año 2014

Municipio	Área Sembrada (ha)	Área Cosechada (ha)	Producción (t) *	Rendimiento (t/ha)
<b>TOTAL</b>	<b>38.862</b>	<b>33.608</b>	<b>32.322</b>	<b>1,0</b>
La Unión	5.039	4.207	4.518	1,1
San Lorenzo	3.473	3.066	3.799	1,2
Buesaco	3.118	2.745	2.721	1,0
Colón	2.576	2.087	2.414	1,2
El Tablón de Gómez	1.898	1.639	1.354	0,8
Arboleda	1.895	1.674	1.106	0,7
Albán	1.871	1.632	1.752	1,1
Consacá	1.829	1.580	1.567	1,0
Taminango	1.809	1.582	1.045	0,7
Sandoná	1.700	1.376	1.137	0,8
Otros Municipios	13.653	12.022	10.910	0,9

FUENTE: Ministerio de Agricultura y Desarrollo Rural. Secretarías de Agricultura Departamentales. Alcaldías Municipales. \* Producción expresada en Café Verde

### Municipios con Área Sembrada del Cultivo de Café en 2014

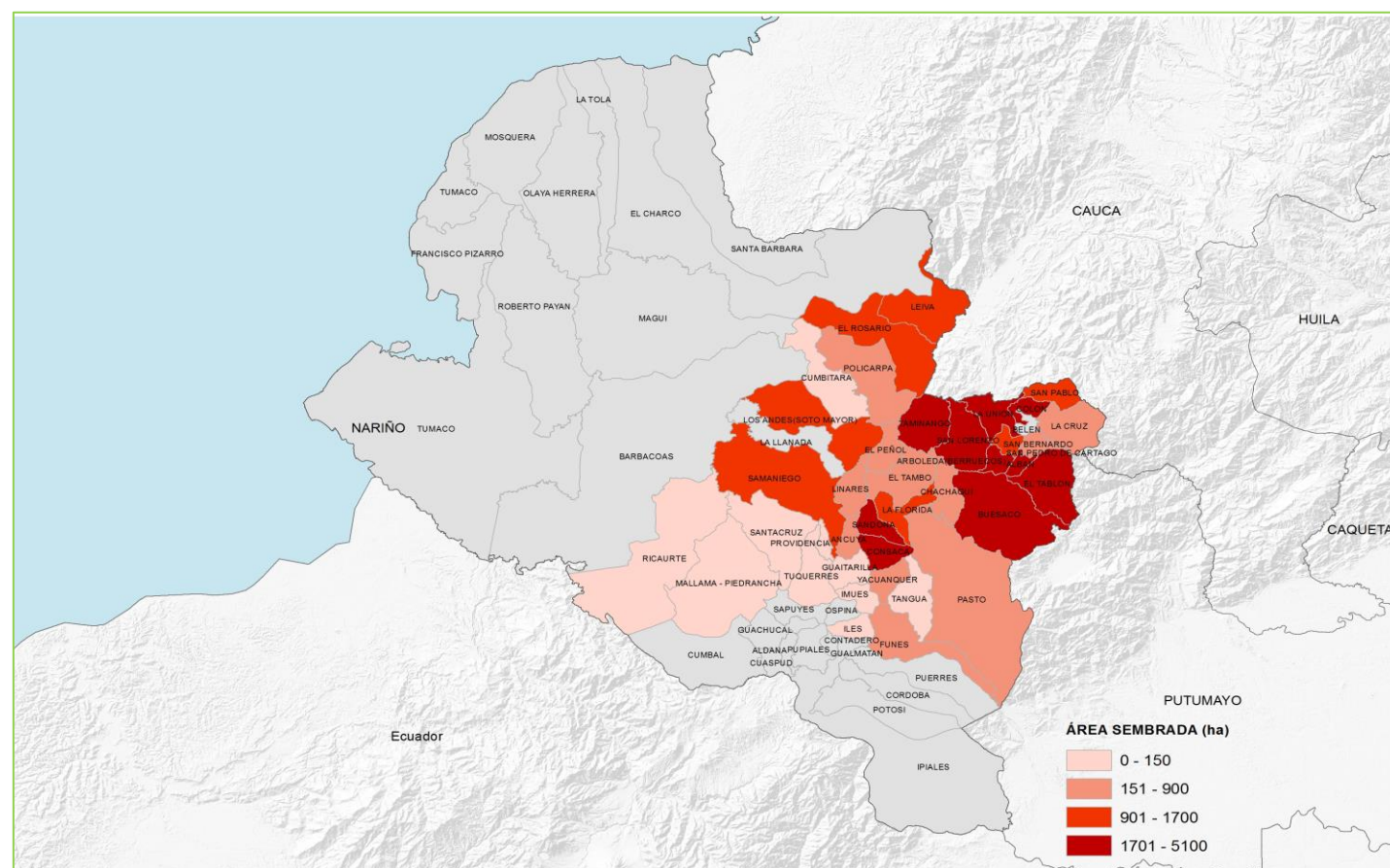

## Área Sembrada, Área Cosechada, Producción y Rendimiento del Cultivo de Plátano en Nariño Año 2014

Municipio	Área Sembrada (ha)	Área Cosechada (ha)	Producción (t) *	Rendimiento (t/ha)
<b>TOTAL</b>	<b>28.444</b>	<b>25.465</b>	<b>143.794</b>	<b>5,6</b>
San Andrés de Tumaco	7.000	5.000	40.000	8,0
El Charco	2.460	2.410	12.050	5,0
La Unión	1.992	1.992	8.964	4,5
Consacá	1.800	1.765	7.943	4,5
Roberto Payán	1.565	1.415	7.075	5,0
Los Andes	1.427	1.400	11.200	8,0
Taminango	1.410	1.410	8.460	6,0
La Florida	1.029	1.004	6.024	6,0
Samaniego	1.020	970	4.850	5,0
Albán	950	930	3.720	4,0
Otros Municipios	7.791	7.169	33.508	4,7

FUENTE: Ministerio de Agricultura y Desarrollo Rural. Secretarías de Agricultura Departamentales. Alcaldías Municipales. \* Producción expresada en Fruto Fresco

### Municipios con Área Sembrada del Cultivo de Plátano en 2014

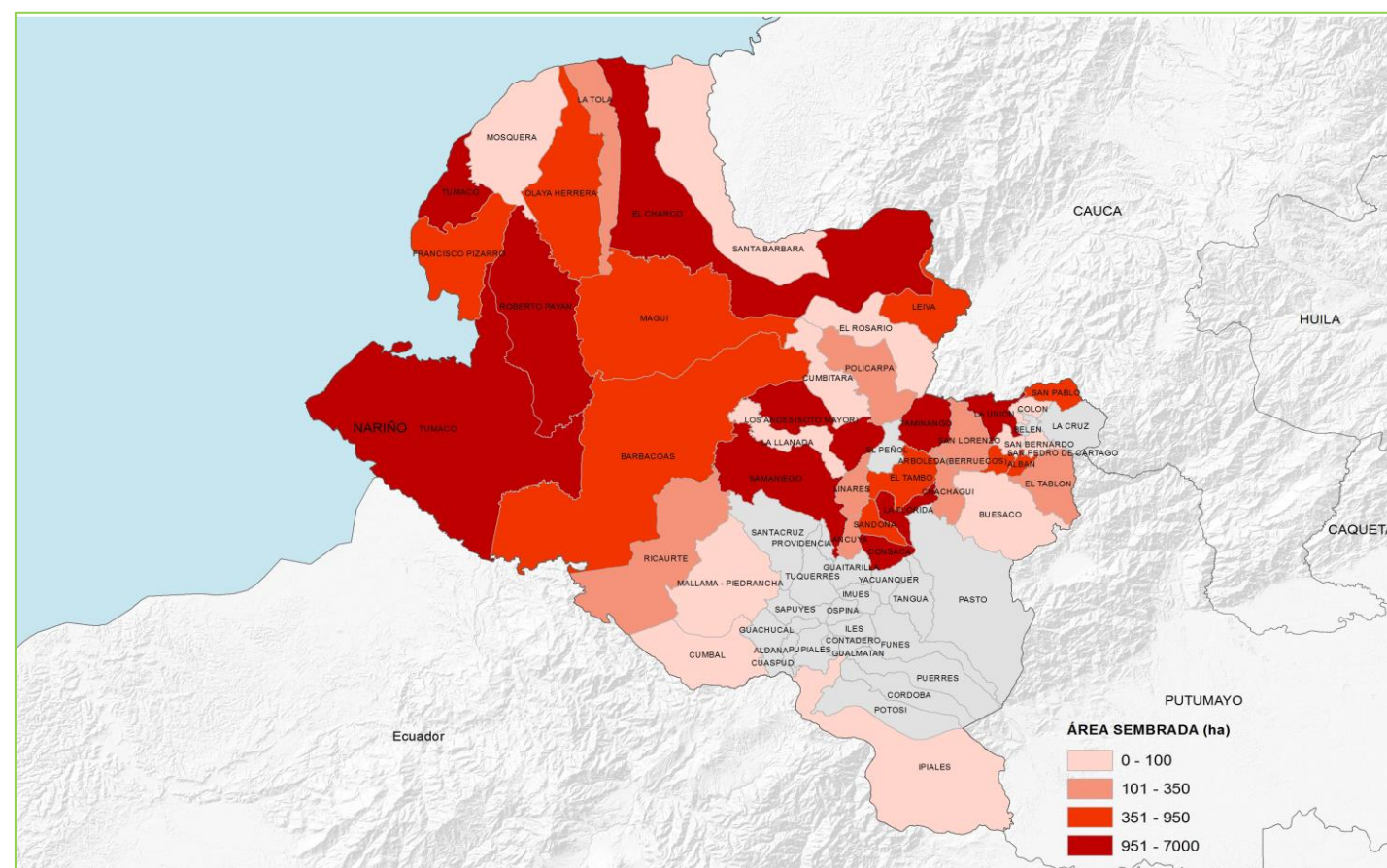

## Área Sembrada, Área Cosechada, Producción y Rendimiento del Cultivo de Papa en Nariño Año 2014

Municipio	Área Sembrada (ha)	Área Cosechada (ha)	Producción (t) *	Rendimiento (t/ha)
<b>TOTAL</b>	<b>28.385</b>	<b>30.819</b>	<b>518.759</b>	<b>16,8</b>
Túquerres	6.960	6.755	146.510	21,7
Pasto	2.953	3.150	52.690	16,7
Ospina	2.740	1.990	41.950	21,1
Ipiales	2.680	2.462	42.768	17,4
Potosí	1.395	1.339	24.841	18,6
Pupiales	1.350	810	12.930	16,0
Gualmatán	1.130	965	18.020	18,7
Cuaspúd	980	782	19.411	24,8
Iles	980	750	9.975	13,3
Sapuyes	965	1.873	41.106	21,9
Otros Municipios	6.252	9.943	108.558	10,9

FUENTE: Ministerio de Agricultura y Desarrollo Rural. Secretarías de Agricultura Departamentales. Alcaldías Municipales. \* Producción expresada en Tuberculo Fresco

### Municipios con Área Sembrada del Cultivo de Papa en 2014

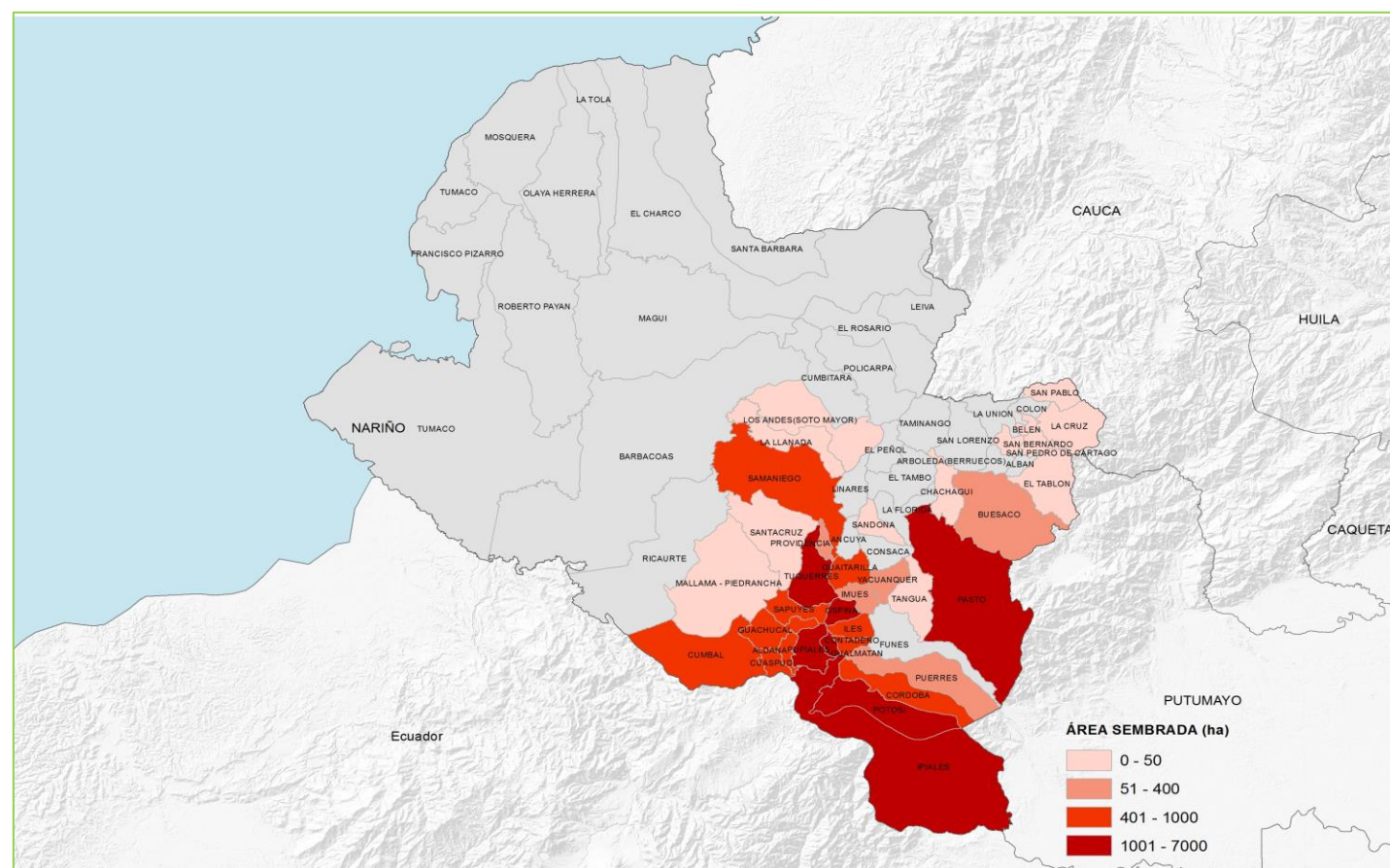

## Área Sembrada, Área Cosechada, Producción y Rendimiento del Cultivo de Cacao en Nariño Año 2014

Municipio	Área Sembrada (ha)	Área Cosechada (ha)	Producción (t) *	Rendimiento (t/ha)
<b>TOTAL</b>	<b>21.845</b>	<b>19.203</b>	<b>7.641</b>	<b>0,4</b>
San Andrés de Tumaco	17.360	15.360	6.144	0,4
Roberto Payán	900	880	264	0,3
Policarpa	650	650	260	0,4
El Charco	592	542	163	0,3
El Rosario	506	446	268	0,6
Francisco Pizarro	466	386	116	0,3
Barbacoas	300	100	50	0,5
Olaya Herrera	231	216	86	0,4
Magüí	204	204	82	0,4
La Tola	165	72	36	0,5
Otros Municipios	471	347	173	0,5

FUENTE: Ministerio de Agricultura y Desarrollo Rural. Secretarías de Agricultura Departamentales. Alcaldías Municipales. \* Producción expresada en Grano Seco

### Municipios con Área Sembrada del Cultivo de Cacao en 2014

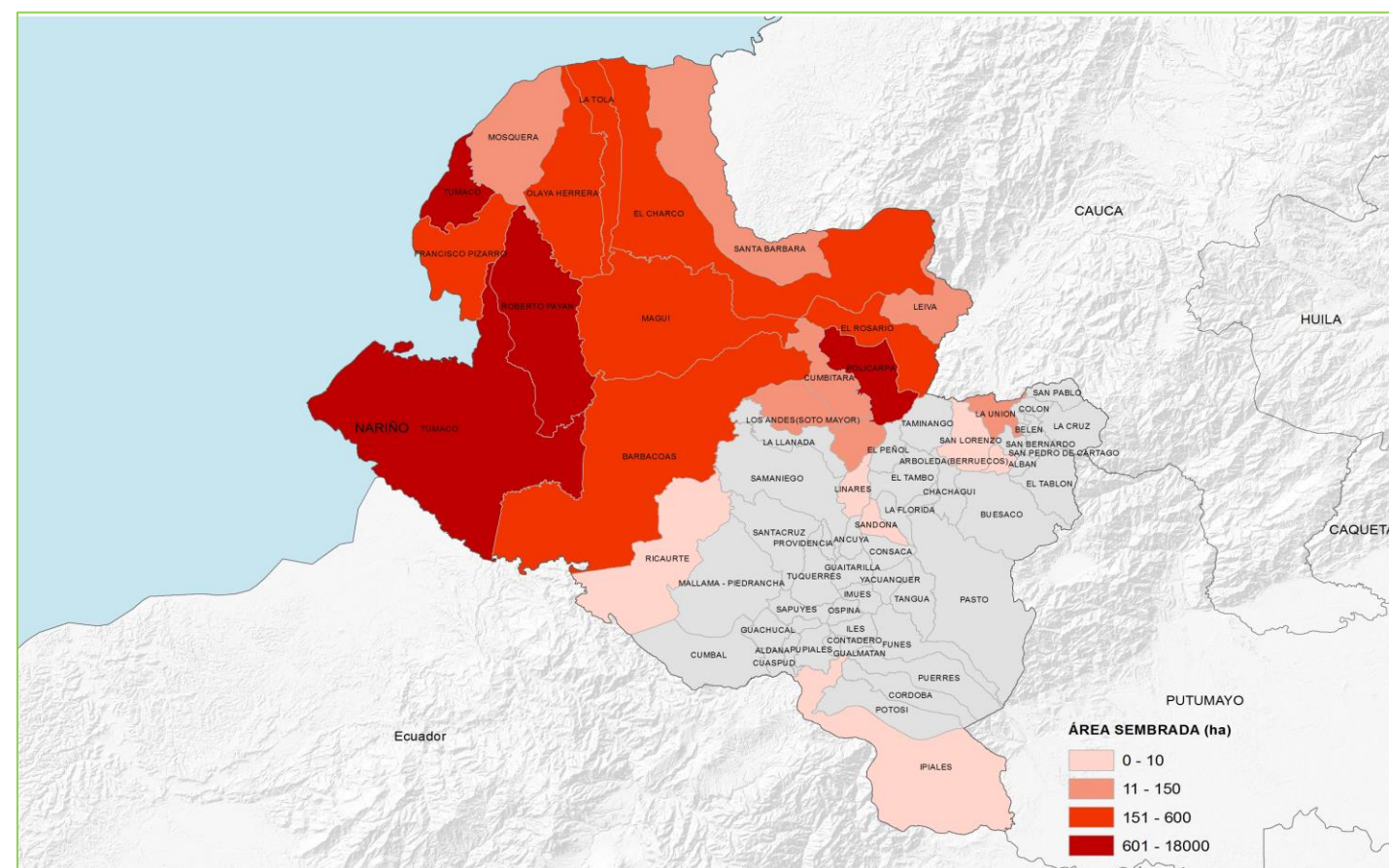

## Principales Cultivos por Área Sembrada en el Año 2014

Cultivo	Área Sembrada (ha)		Variación (%)	Participación (%)	Área Cosechada (ha)		Variación (%)	Participación (%)	Producción (t)		Variación (%)	Participación (%)	Rendimiento (t/ha)		Variación (%)
	2013	2014			2013	2014			2013	2014			2013	2014	
<b>TOTAL</b>	<b>171.550</b>	<b>161.484</b>	<b>- 5,9</b>	<b>100,0</b>	<b>157.721</b>	<b>159.888</b>	<b>1,4</b>	<b>100,0</b>	<b>902.928</b>	<b>950.368</b>	<b>5,3</b>	<b>100,0</b>	<b>5,72</b>	<b>5,94</b>	<b>3,8</b>
Café	30.394	26.726	-12,1	16,6	25.332	23.724	-6,3	14,8	15.186	15.109	-0,5	1,6	0,60	0,64	6,2
Arroz Mecanizado	30.083	25.145	-16,4	15,6	27.900	29.718	6,5	18,6	137.027	161.797	18,1	17,0	4,91	5,44	10,9
Palma de Aceite	21.484	23.201	8,0	14,4	19.667	21.479	9,2	13,4	58.226	63.622	9,3	6,7	2,96	2,96	0,0
Cacao	17.521	16.198	-7,6	10,0	17.220	15.849	-8,0	9,9	8.425	7.871	-6,6	0,8	0,49	0,50	1,5
Plátano	13.924	13.868	-0,4	8,6	13.429	13.616	1,4	8,5	82.177	82.936	0,9	8,7	6,12	6,09	-0,5
Yuca	9.973	9.914	-0,6	6,1	9.335	9.469	1,4	5,9	127.894	125.327	-2,0	13,2	13,70	13,24	-3,4
Caña Panelera	9.566	9.613	0,5	6,0	9.372	9.488	1,2	5,9	44.621	45.684	2,4	4,8	4,76	4,81	1,1
Maíz Tradicional	6.805	6.877	1,1	4,3	7.035	6.749	-4,1	4,2	9.287	8.287	-10,8	0,9	1,32	1,23	-7,0
Frijol	6.385	5.758	-9,8	3,6	6.373	6.256	-1,8	3,9	10.708	11.246	5,0	1,2	1,68	1,80	7,0
Papa	5.072	4.424	-12,8	2,7	3.895	4.324	11,0	2,7	81.545	95.850	17,5	10,1	20,94	22,17	5,9
Otros Cultivos	20.344	19.761	-2,9	12,2	18.163	19.217	5,8	12,0	327.834	332.640	1,5	35,0	18,05	17,31	-4,1

FUENTE: Ministerio de Agricultura y Desarrollo Rural. Secretarías de Agricultura Departamentales. Alcaldías Municipales.

Participación de los Principales Cultivos por Área Sembrada en el Año 2014

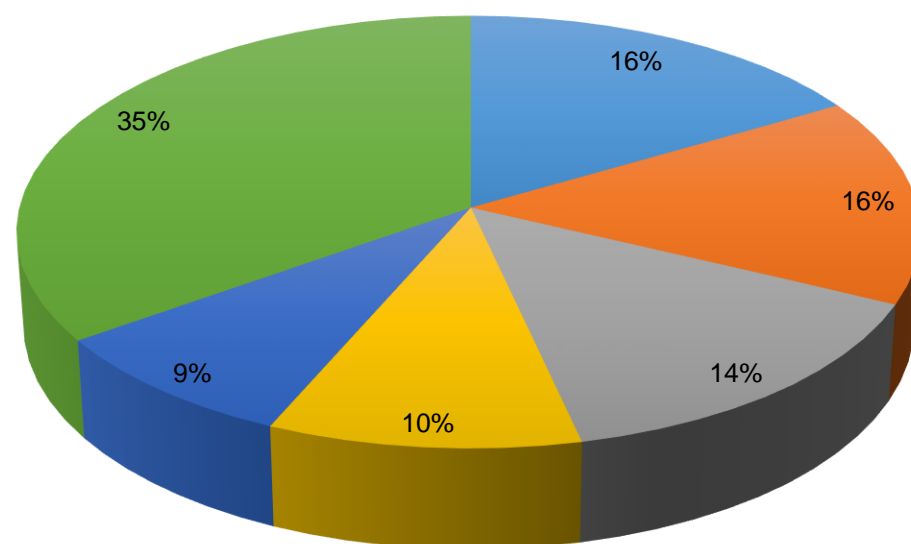

■ Café ■ Arroz Mecanizado ■ Palma de Aceite  
■ Cacao ■ Plátano ■ Resto Agrícola

Área Sembrada y Área Cosechada del Cultivo de Café 2011-2014

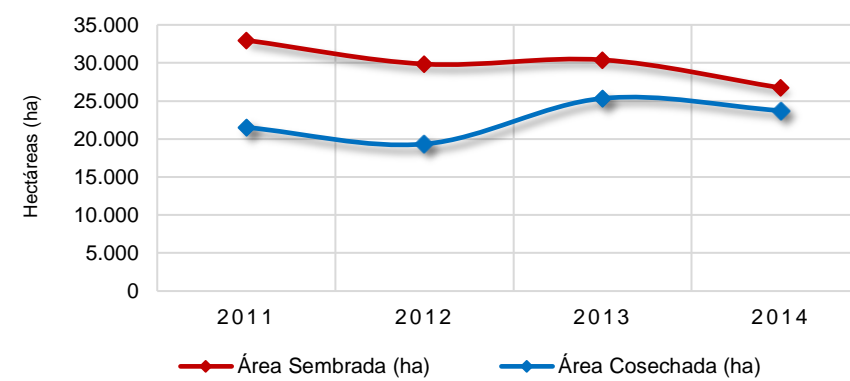

Producción y Rendimiento del Cultivo de Café 2011-2014

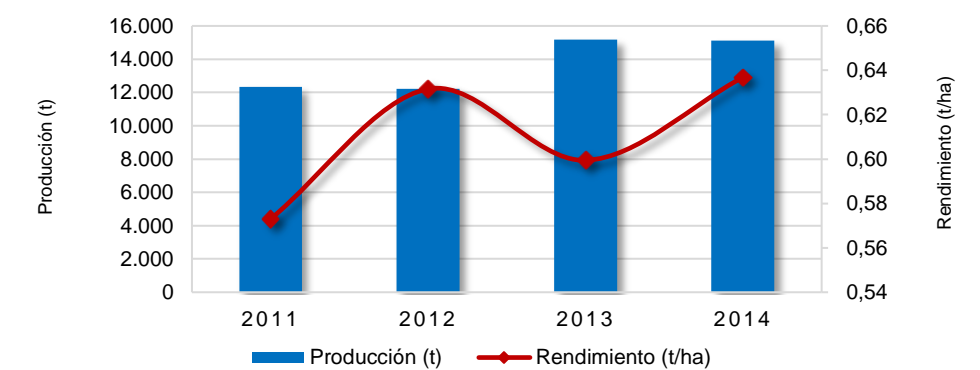

Área Sembrada y Área Cosechada del Cultivo de Arroz Mecanizado 2011-2014

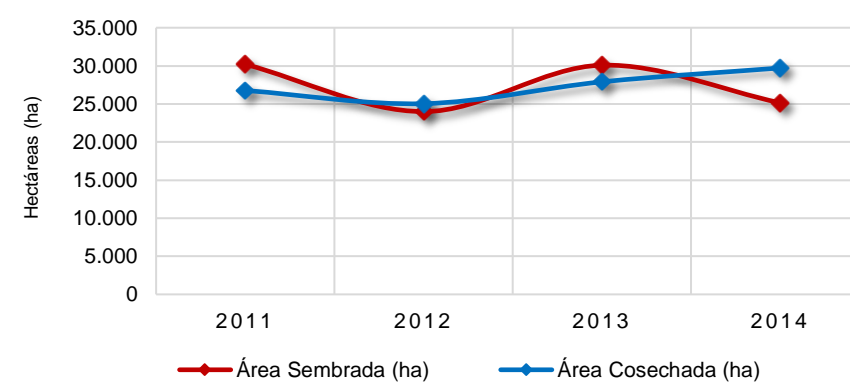

Producción y Rendimiento del Cultivo de Arroz Mecanizado 2011-2014

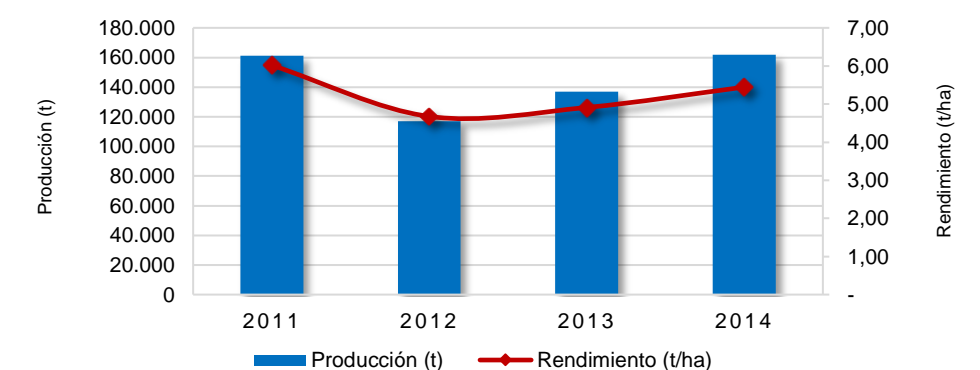

Área Sembrada y Área Cosechada del Cultivo de Palma de Aceite 2011-2014

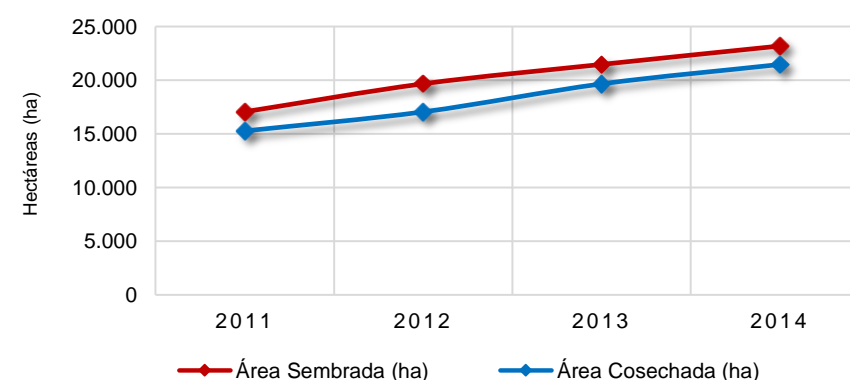

Producción y Rendimiento del Cultivo de Palma de Aceite 2011-2014

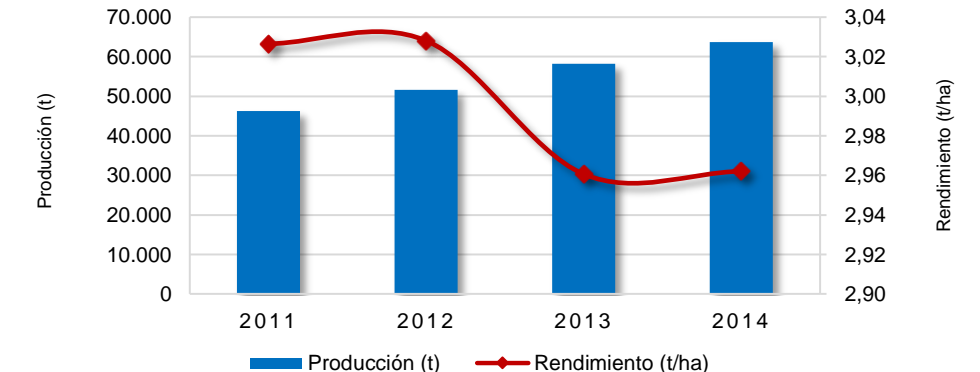



# Norte de Santander

## Área Sembrada, Área Cosechada, Producción y Rendimiento del Cultivo de Café en Norte de Santander Año 2014

Municipio	Área Sembrada (ha)	Área Cosechada (ha)	Producción (t) *	Rendimiento (t/ha)
<b>TOTAL</b>	<b>26.726</b>	<b>23.724</b>	<b>15.109</b>	<b>0,6</b>
Convención	2.039	1.675	1.487	0,9
Salazar	1.875	1.741	902	0,5
Arboledas	1.804	1.685	897	0,5
Toledo	1.618	1.502	775	0,5
Sardinata	1.534	1.317	837	0,6
Cucutilla	1.460	1.356	883	0,7
San Calixto	1.382	1.259	1.038	0,8
El Carmen	1.365	1.220	873	0,7
Lourdes	1.267	1.097	611	0,6
Gramalote	1.157	921	509	0,6
Otros Municipios	11.225	9.953	6.296	0,6

FUENTE: Ministerio de Agricultura y Desarrollo Rural. Secretarías de Agricultura Departamentales. Alcaldías Municipales. \* Producción expresada en Café Verde

### Municipios con Área Sembrada del Cultivo de Café en 2014

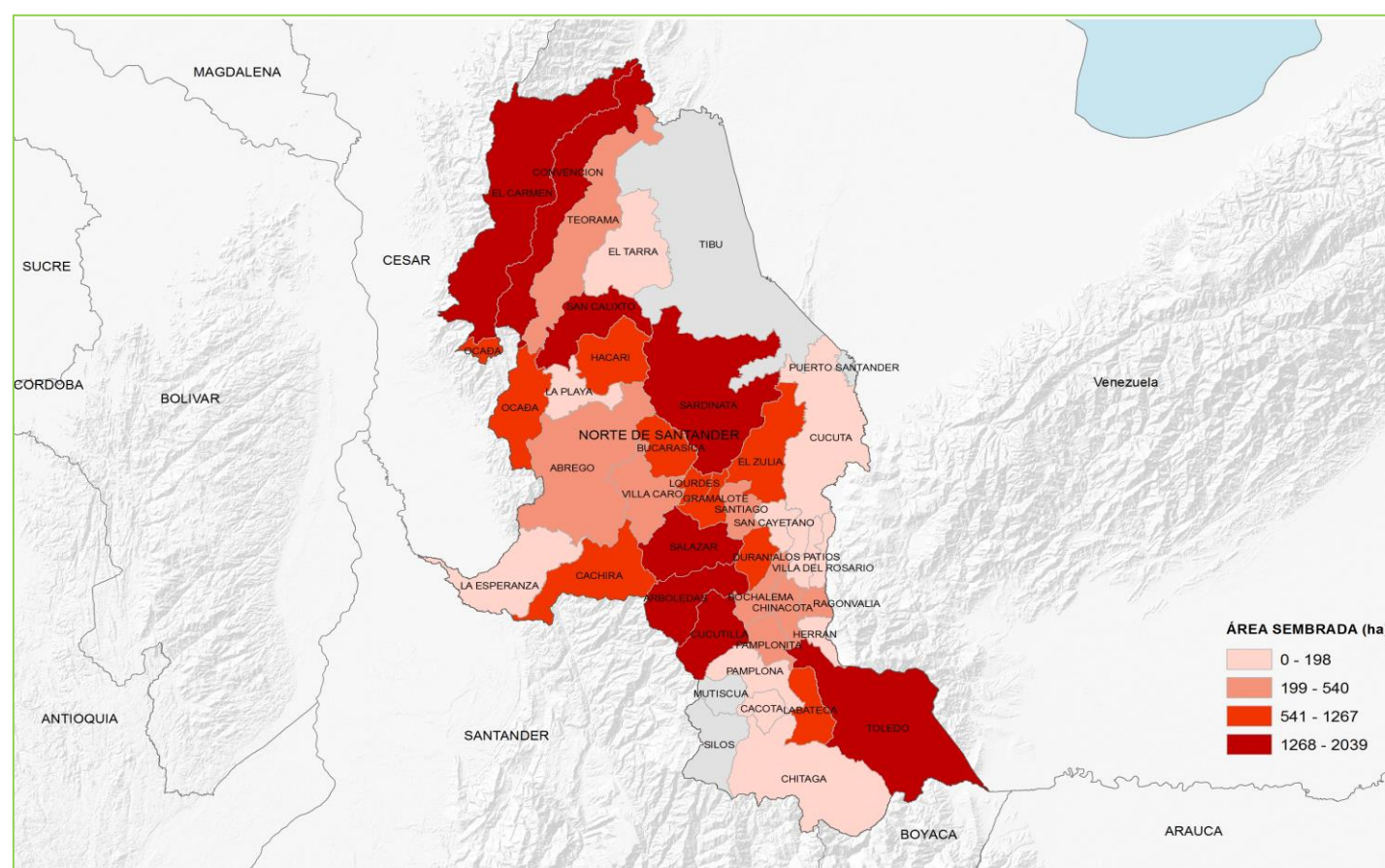

## Área Sembrada, Área Cosechada, Producción y Rendimiento del Cultivo de Arroz Mecanizado en Norte de Santander Año 2014

Municipio	Área Sembrada (ha)	Área Cosechada (ha)	Producción (t) *	Rendimiento (t/ha)
<b>TOTAL</b>	<b>25.145</b>	<b>29.718</b>	<b>161.797</b>	<b>5,4</b>
Cúcuta	15.040	18.039	93.679	5,2
El Zulia	5.713	6.677	37.486	5,6
La Esperanza	2.182	2.592	17.104	6,6
San Cayetano	694	799	5.070	6,3
Tibú	610	708	3.699	5,2
Puerto Santander	346	402	1.843	4,6
Villa del Rosario	328	219	1.208	5,5
Los Patios	227	273	1.671	6,1
Santiago	5	8	38	4,7

FUENTE: Ministerio de Agricultura y Desarrollo Rural. Secretarías de Agricultura Departamentales. Alcaldías Municipales. \* Producción expresada en Paddy Verde

### Municipios con Área Sembrada del Cultivo de Arroz Mecanizado en 2014

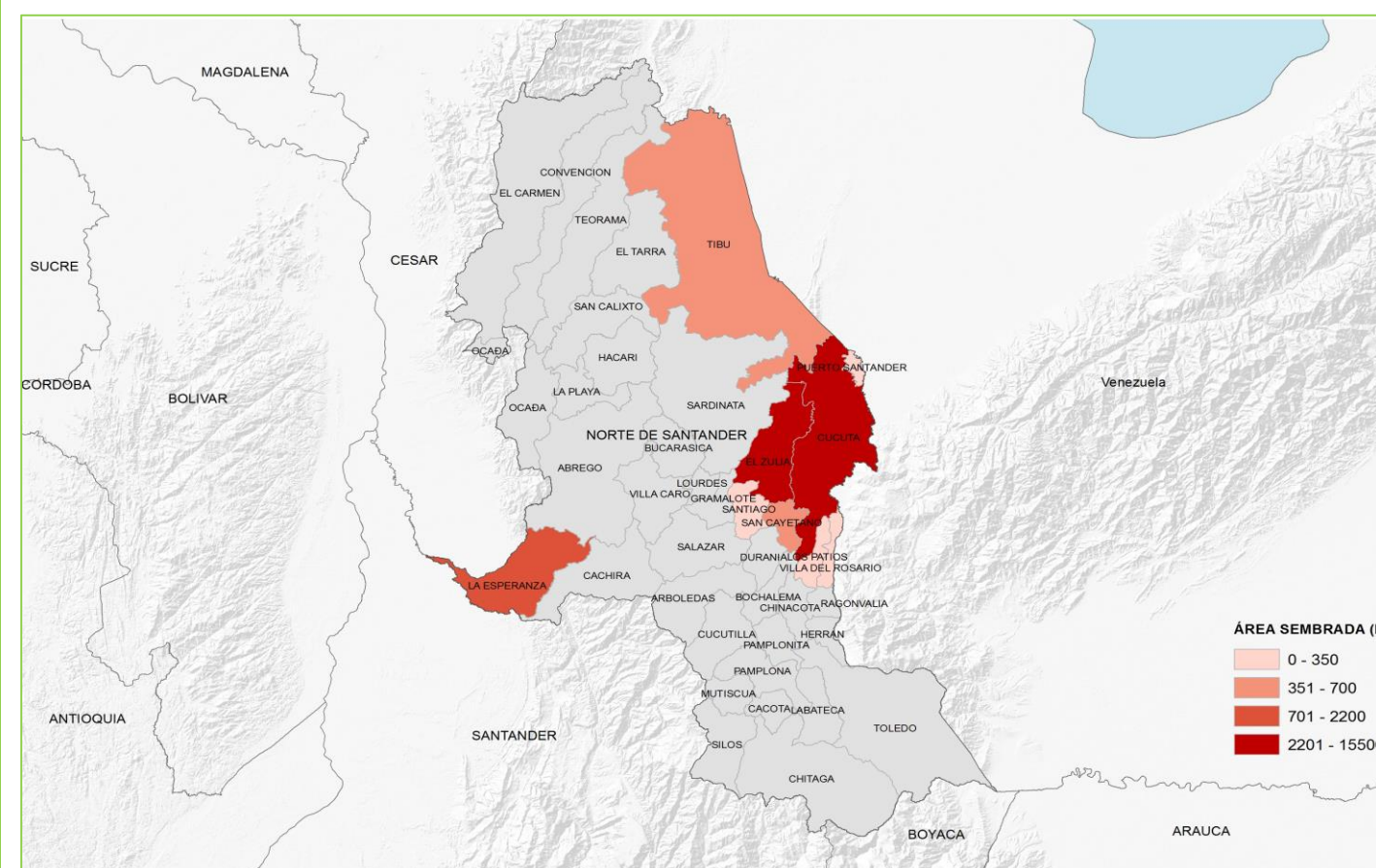

# Norte de Santander

## Área Sembrada, Área Cosechada, Producción y Rendimiento del Cultivo de Palma de Aceite en Norte de Santander Año 2014

Municipio	Área Sembrada (ha)	Área Cosechada (ha)	Producción (t) *	Rendimiento (t/ha)
<b>TOTAL</b>	<b>23.201</b>	<b>21.479</b>	<b>63.622</b>	<b>3,0</b>
Tibú	16.394	14.894	43.193	2,9
La Esperanza	3.447	3.370	10.784	3,2
Sardinata	2.096	2.046	6.138	3,0
Cúcuta	774	679	2.037	3,0
El Zulia	490	490	1.470	3,0

FUENTE: Ministerio de Agricultura y Desarrollo Rural. Secretarías de Agricultura Departamentales. Alcaldías Municipales. \* Producción expresada en Aceite Crudo

### Municipios con Área Sembrada del Cultivo de Palma de Aceite en 2014

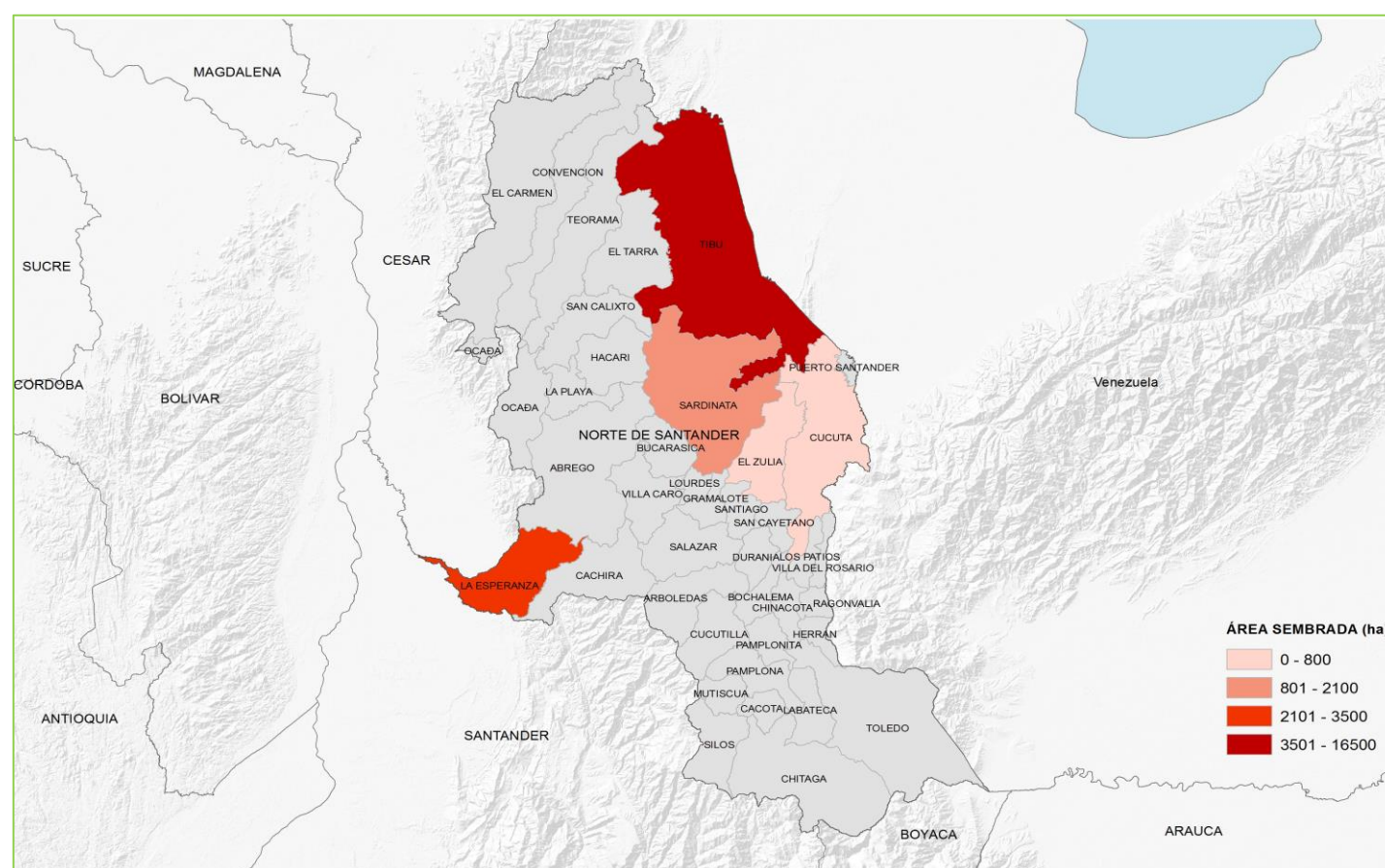

## Área Sembrada, Área Cosechada, Producción y Rendimiento del Cultivo de Cacao en Norte de Santander Año 2014

Municipio	Área Sembrada (ha)	Área Cosechada (ha)	Producción (t) *	Rendimiento (t/ha)
<b>TOTAL</b>	<b>16.198</b>	<b>15.849</b>	<b>7.871</b>	<b>0,5</b>
Tibú	6.035	5.955	2.382	0,4
Sardinata	2.806	2.776	1.110	0,4
Teorama	1.301	1.301	976	0,8
El Tarra	1.289	1.289	607	0,5
Cúcuta	791	781	535	0,7
El Carmen	772	772	500	0,6
La Esperanza	497	347	241	0,7
San Calixto	485	485	275	0,6
Bucarasica	454	444	266	0,6
Convención	444	404	230	0,6
Otros Municipios	1.325	1.296	749	0,6

FUENTE: Ministerio de Agricultura y Desarrollo Rural. Secretarías de Agricultura Departamentales. Alcaldías Municipales. \* Producción expresada en Grano Seco

### Municipios con Área Sembrada del Cultivo de Cacao en 2014

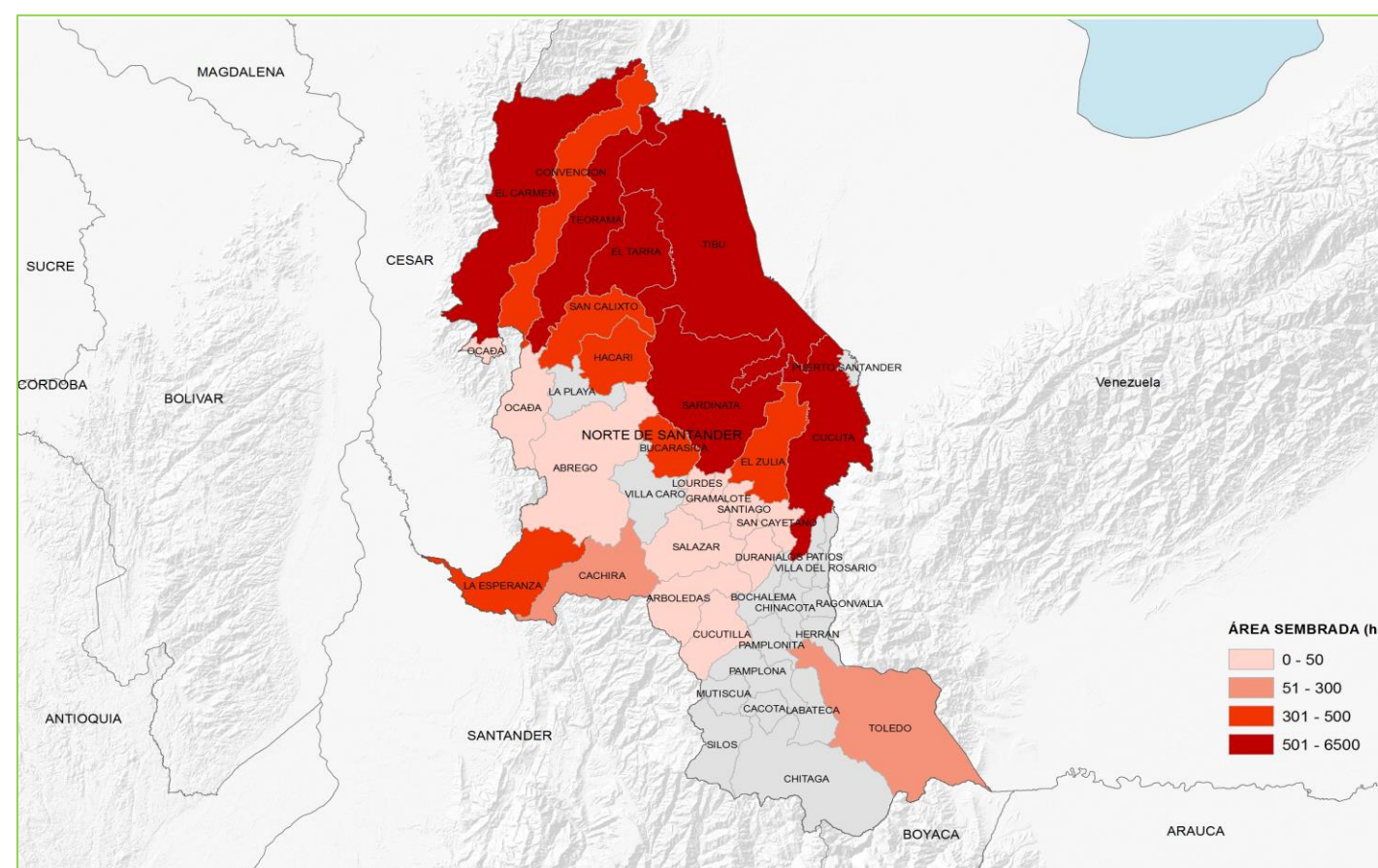

## Principales Cultivos por Área Sembrada en el Año 2014

Cultivo	Área Sembrada (ha)		Variación (%)	Participación (%)	Área Cosechada (ha)		Variación (%)	Participación (%)	Producción (t)		Variación (%)	Participación (%)	Rendimiento (t/ha)		Variación (%)
	2013	2014			2013	2014			2013	2014			2013	2014	
<b>TOTAL</b>	<b>20.895</b>	<b>22.466</b>	<b>7,5</b>	<b>100,0</b>	<b>18.342</b>	<b>18.909</b>	<b>3,1</b>	<b>100,0</b>	<b>87.937</b>	<b>100.212</b>	<b>14,0</b>	<b>100,0</b>	<b>4,79</b>	<b>5,30</b>	<b>10,5</b>
Plátano	5.689	6.056	6,5	27,0	5.005	5.806	16,0	30,7	37.584	39.229	4,4	39,1	7,51	6,76	-10,0
Maíz Tradicional	3.693	3.554	-3,8	15,8	4.104	3.113	-24,2	16,5	4.108	4.009	-2,4	4,0	1,00	1,29	28,7
Caña Panelera	3.051	3.028	-0,8	13,5	2.380	2.718	14,2	14,4	8.461	10.598	25,3	10,6	3,56	3,90	9,7
Yuca	2.104	2.239	6,4	10,0	1.988	2.087	5,0	11,0	18.320	19.991	9,1	19,9	9,22	9,58	3,9
Chontaduro	1.131	2.111	86,7	9,4	893	1.737	94,5	9,2	4.554	12.431	173,0	12,4	5,10	7,16	40,3
Cacao	1.019	1.099	7,9	4,9	812	846	4,3	4,5	462	435	-5,9	0,4	0,57	0,51	-9,7
Arroz Secano Manual	593	923	55,6	4,1	734	513	-30,1	2,7	1.707	1.386	-18,8	1,4	2,32	2,70	16,2
Caucho	629	610	-2,9	2,7	52	141	171,2	0,7	30	119	299,4	0,1	0,57	0,84	47,3
Banano	1.106	773	-30,1	3,4	967	688	-28,9	3,6	6.708	4.888	-27,1	4,9	6,94	7,10	2,4
Frijol	529	512	-3,2	2,3	320	0	-100,0	-	394	0	-100,0	-	1,23		0,0
Otros Cultivos	1.353	1.561	15,4	6,9	1.088	1.260	15,9	6,7	5.610	7.128	27,1	7,1	5,16	5,66	9,7

FUENTE: Ministerio de Agricultura y Desarrollo Rural. Secretarías de Agricultura Departamentales. Alcaldías Municipales.

Participación de los Principales Cultivos por Área Sembrada en el Año 2014

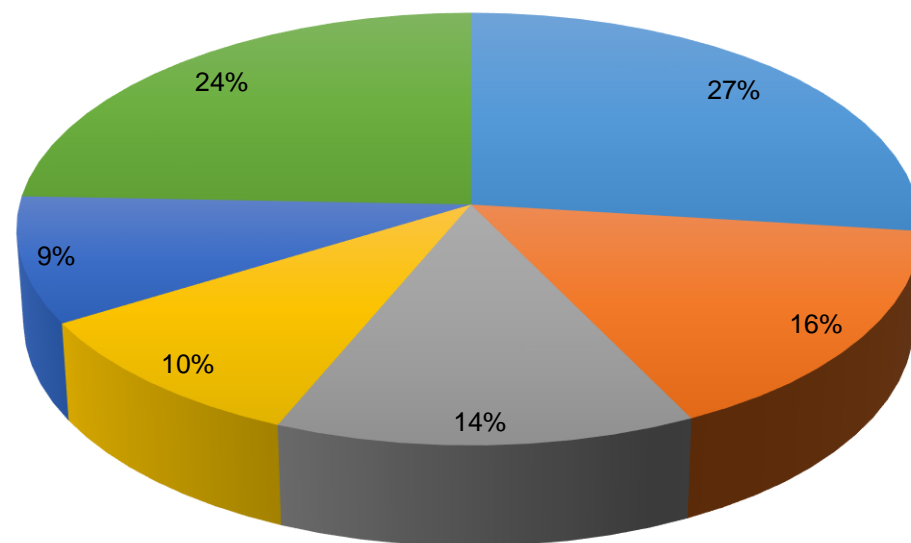

■ Plátano ■ Maíz Tradicional ■ Caña Panelera  
■ Yuca ■ Chontaduro ■ Resto Agrícola

Área Sembrada y Área Cosechada del Cultivo de Plátano 2011-2014

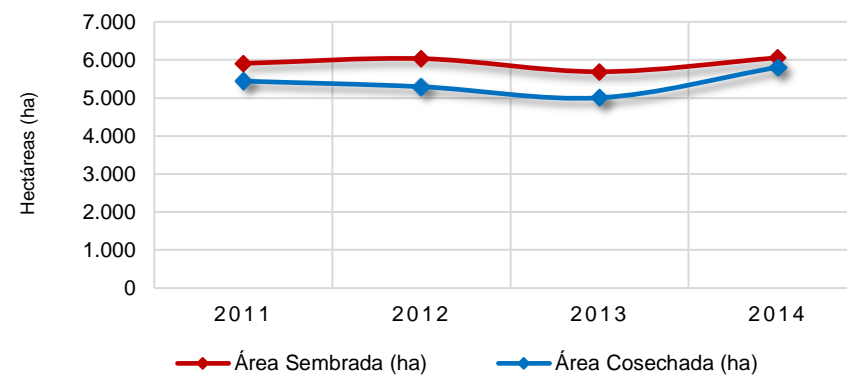

Producción y Rendimiento del Cultivo de Plátano 2011-2014

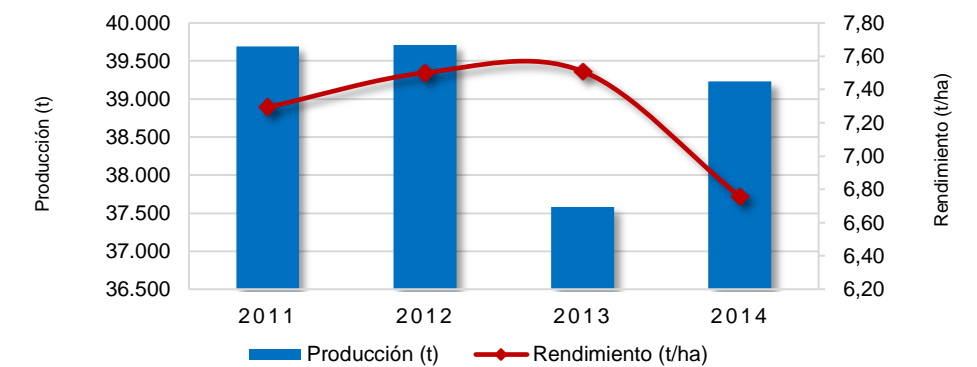

Área Sembrada y Área Cosechada del Cultivo de Maíz Tradicional 2011-2014

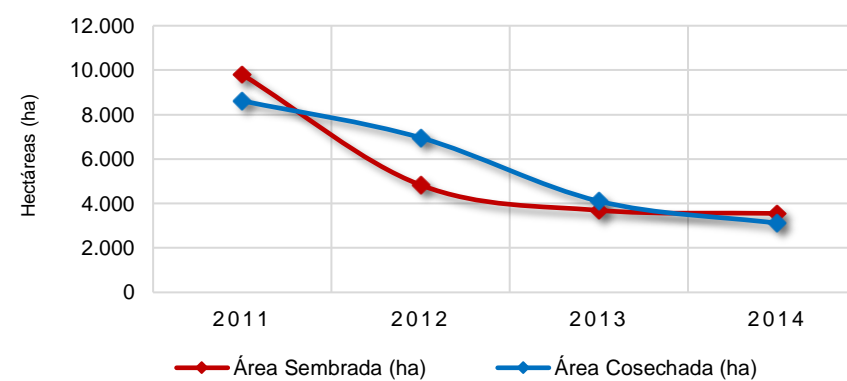

Producción y Rendimiento del Cultivo de Maíz Tradicional 2011-2014

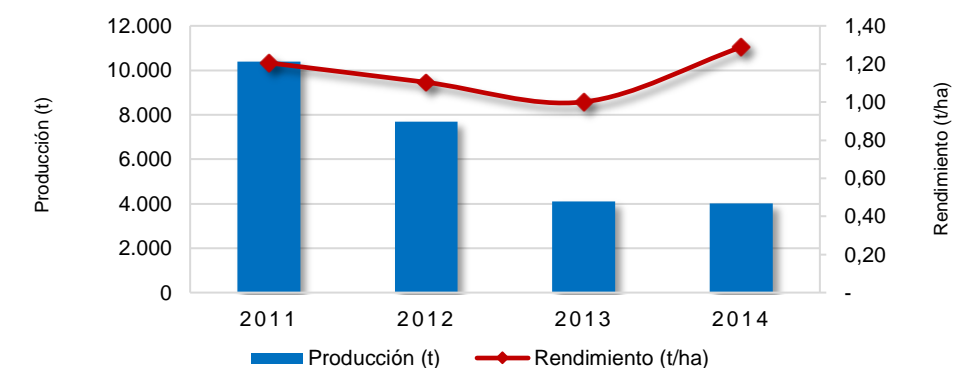

Área Sembrada y Área Cosechada del Cultivo de Caña Panelera 2011-2014

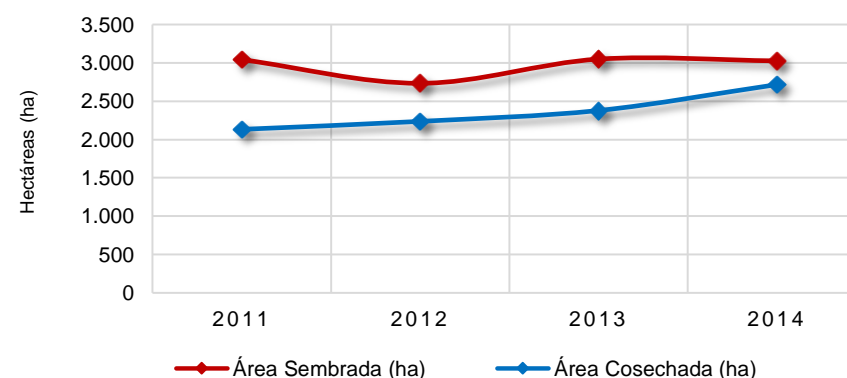

Producción y Rendimiento del Cultivo de Caña Panelera 2011-2014

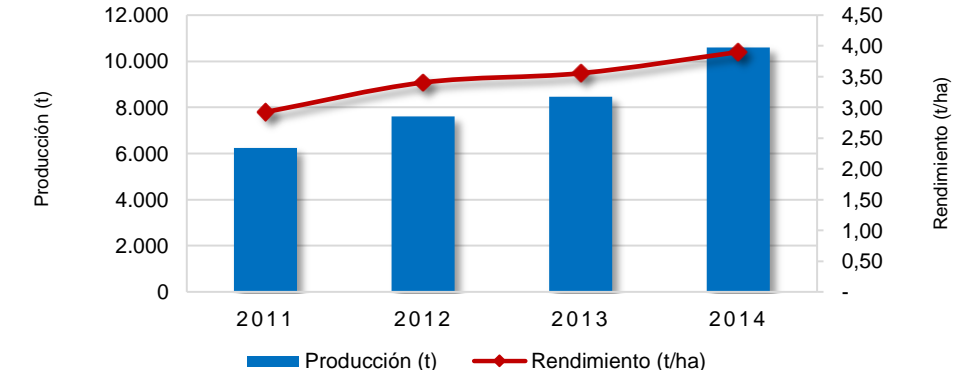

# Putumayo

## Área Sembrada, Área Cosechada, Producción y Rendimiento del Cultivo de Plátano en Putumayo Año 2014

Municipio	Área Sembrada (ha)	Área Cosechada (ha)	Producción (t) *	Rendimiento (t/ha)
<b>TOTAL</b>	<b>6.056</b>	<b>5.806</b>	<b>39.229</b>	<b>6,8</b>
Puerto Guzmán	1.700	1.700	16.320	9,6
Puerto Leguizamó	1.440	1.390	6.950	5,0
Orito	900	800	6.400	8,0
Puerto Asís	630	584	3.212	5,5
Valle del Guamuez	339	320	1.664	5,2
Mocoa	320	320	1.440	4,5
Villagarzón	289	289	1.156	4,0
Puerto Caicedo	280	260	1.300	5,0
San Miguel	158	143	787	5,5

FUENTE: Ministerio de Agricultura y Desarrollo Rural. Secretarías de Agricultura Departamentales. Alcaldías Municipales. \* Producción expresada en Fruto Fresco

### Municipios con Área Sembrada del Cultivo de Plátano en 2014

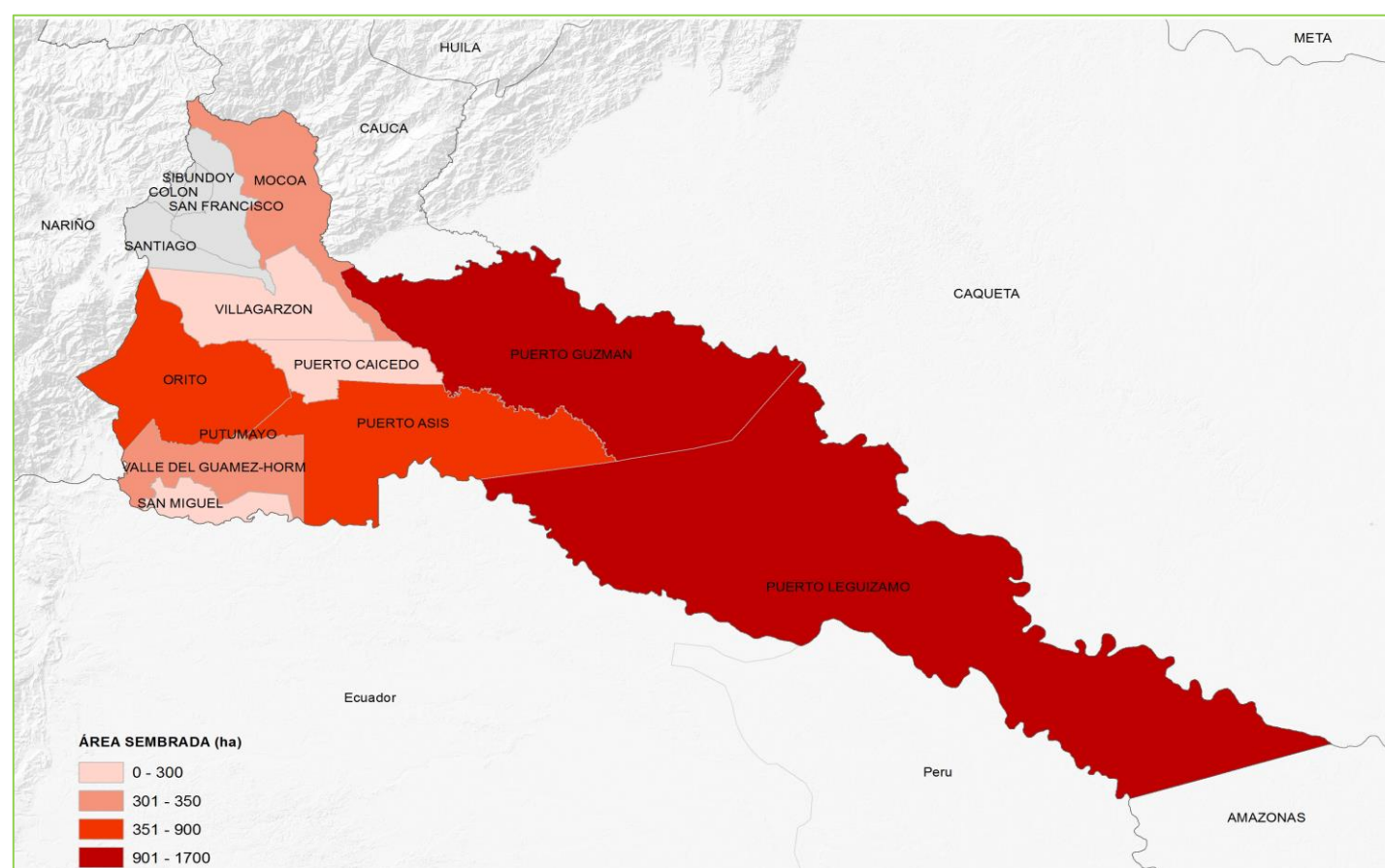

## Área Sembrada, Área Cosechada, Producción y Rendimiento del Cultivo de Maíz Tradicional en Putumayo Año 2014

Municipio	Área Sembrada (ha)	Área Cosechada (ha)	Producción (t) *	Rendimiento (t/ha)
<b>TOTAL</b>	<b>3.554</b>	<b>3.113</b>	<b>4.009</b>	<b>1,3</b>
Mocoa	583	829	878	1,1
Puerto Leguizamó	500	317	537	1,7
Puerto Guzmán	420	380	448	1,2
Puerto Caicedo	360	247	321	1,3
Orito	310	256	375	1,5
Villagarzón	300	260	306	1,2
Puerto Asís	240	118	148	1,3
Sibundoy	223	223	289	1,3
Valle del Guamuez	218	113	146	1,3
Colón	126	126	176	1,4
Otros Municipios	274	244	383	1,6

FUENTE: Ministerio de Agricultura y Desarrollo Rural. Secretarías de Agricultura Departamentales. Alcaldías Municipales. \* Producción expresada en Grano Seco

### Municipios con Área Sembrada del Cultivo de Maíz Tradicional en 2014

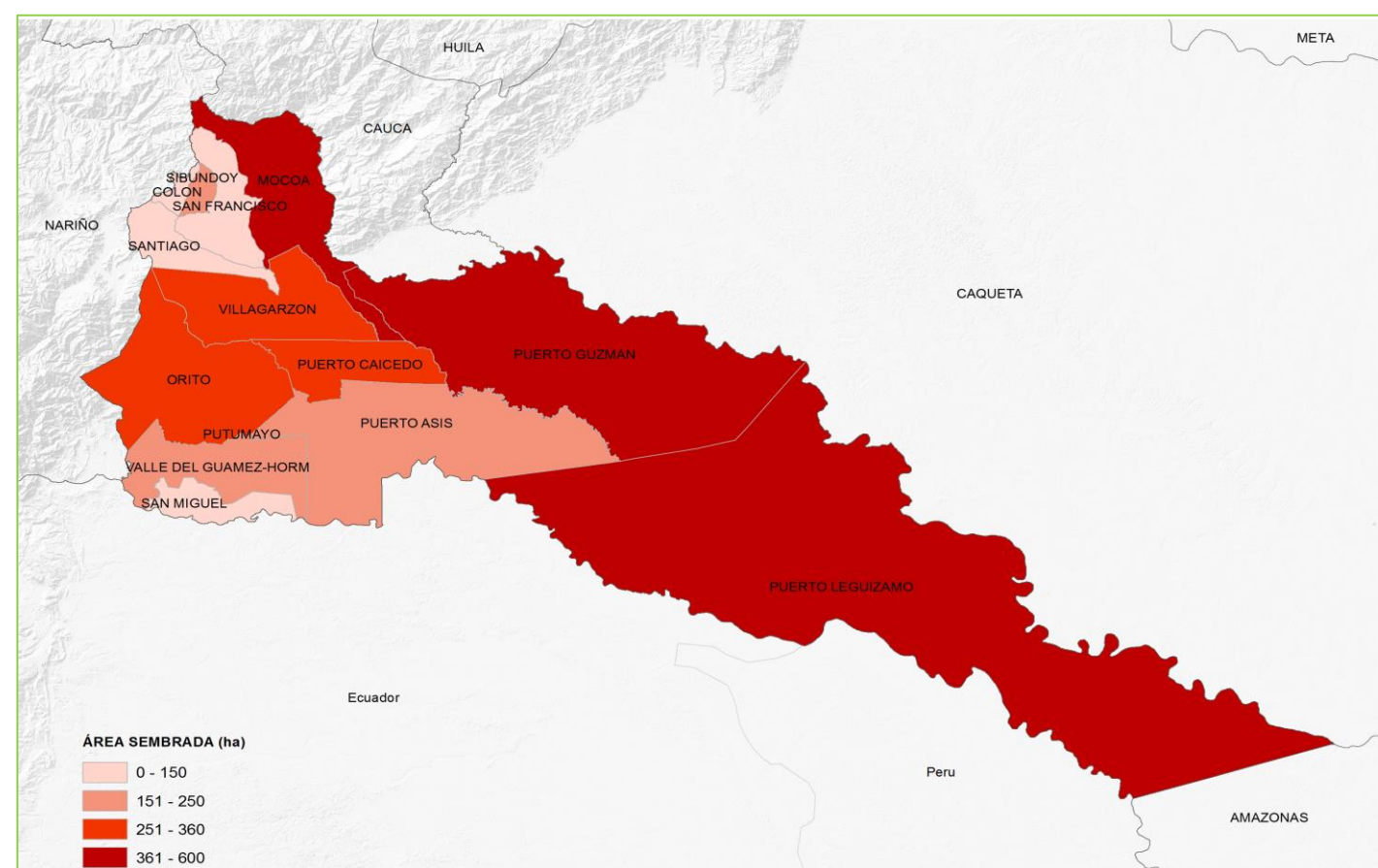

# Putumayo

## Área Sembrada, Área Cosechada, Producción y Rendimiento del Cultivo de Caña Panelera en Putumayo Año 2014

Municipio	Área Sembrada (ha)	Área Cosechada (ha)	Producción (t) *	Rendimiento (t/ha)
<b>TOTAL</b>	<b>3.028</b>	<b>2.718</b>	<b>10.598</b>	<b>3,9</b>
Orito	1.020	960	2.496	2,6
Puerto Leguizamó	700	700	3.360	4,8
Mocoa	380	300	1.500	5,0
Valle del Guamuez	279	240	960	4,0
Puerto Caicedo	222	210	1.050	5,0
San Miguel	219	179	716	4,0
Puerto Asís	208	129	516	4,0

FUENTE: Ministerio de Agricultura y Desarrollo Rural. Secretarías de Agricultura Departamentales. Alcaldías Municipales. \* Producción expresada en Panela

### Municipios con Área Sembrada del Cultivo de Caña Panelera en 2014

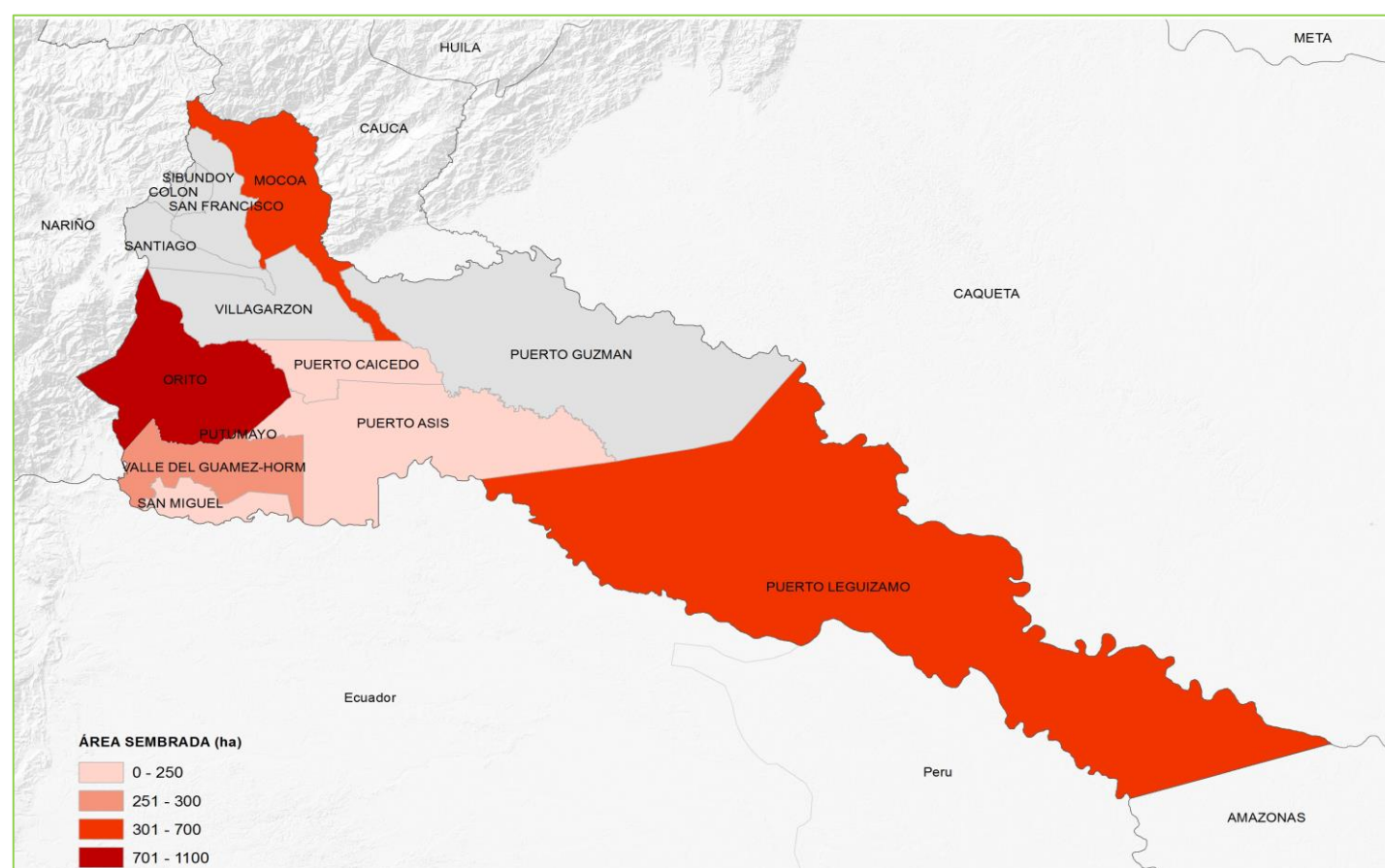

## Área Sembrada, Área Cosechada, Producción y Rendimiento del Cultivo de Yuca en Putumayo Año 2014

Municipio	Área Sembrada (ha)	Área Cosechada (ha)	Producción (t) *	Rendimiento (t/ha)
<b>TOTAL</b>	<b>2.239</b>	<b>2.087</b>	<b>19.991</b>	<b>9,6</b>
Puerto Asís	480	450	4.050	9,0
Puerto Leguizamó	450	450	5.850	13,0
Puerto Guzmán	360	345	3.105	9,0
Puerto Caicedo	250	210	1.260	6,0
Orito	220	200	2.000	10,0
Mocoa	165	160	1.280	8,0
Valle del Guamuez	137	115	978	8,5
Villagarzón	100	80	544	6,8
San Miguel	77	77	924	12,0

FUENTE: Ministerio de Agricultura y Desarrollo Rural. Secretarías de Agricultura Departamentales. Alcaldías Municipales. \* Producción expresada en Tuberculo Fresco

### Municipios con Área Sembrada del Cultivo de Yuca en 2014

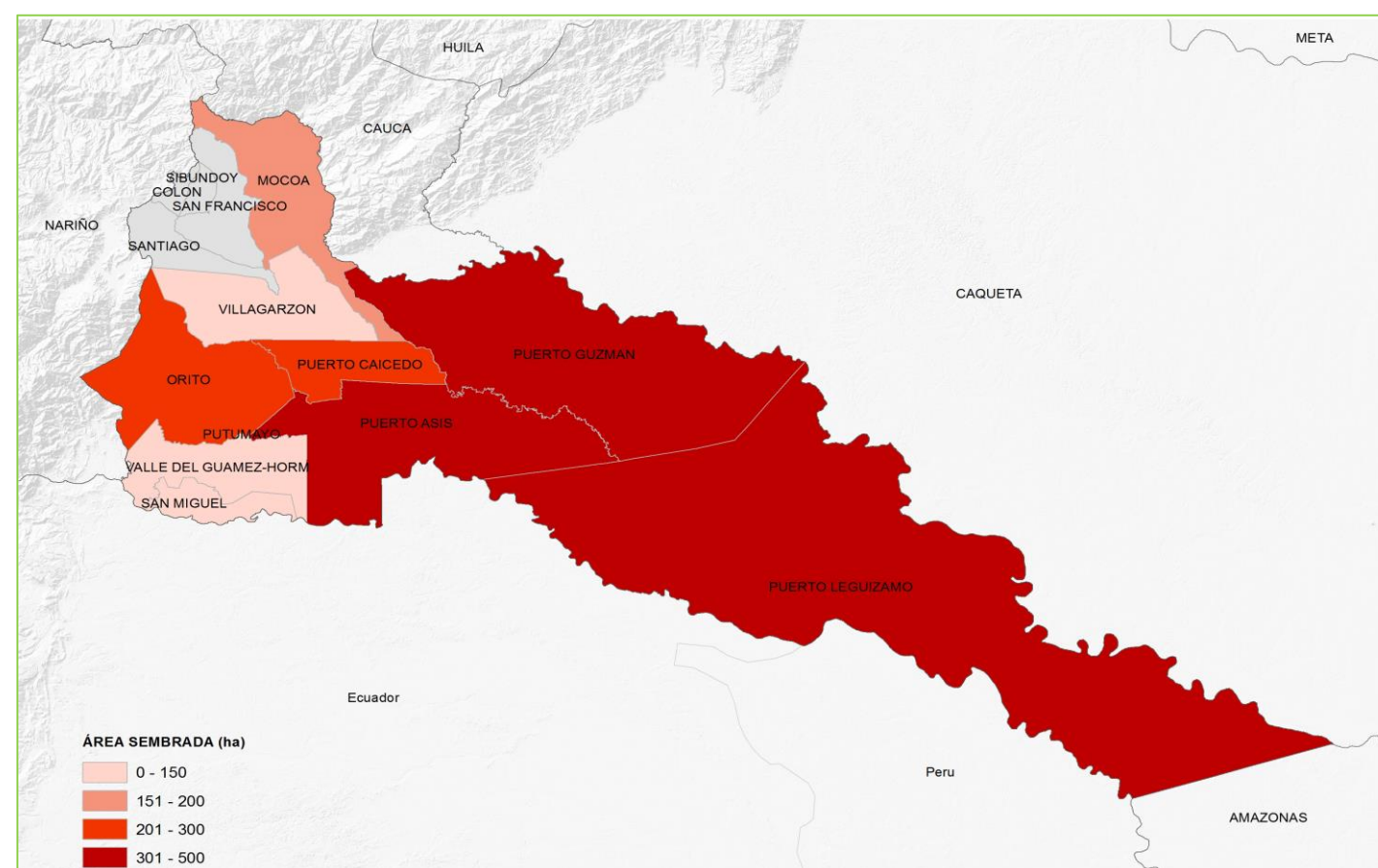

### Principales Cultivos por Área Sembrada en el Año 2014

Cultivo	Área Sembrada (ha)		Variación (%)	Participación (%)	Área Cosechada (ha)		Variación (%)	Participación (%)	Producción (t)		Variación (%)	Participación (%)	Rendimiento (t/ha)		Variación (%)
	2013	2014			2013	2014			2013	2014			2013	2014	
<b>TOTAL</b>	<b>67.985</b>	<b>67.266</b>	<b>- 1,1</b>	<b>100,0</b>	<b>56.152</b>	<b>58.954</b>	<b>5,0</b>	<b>100,0</b>	<b>493.225</b>	<b>530.687</b>	<b>7,6</b>	<b>100,0</b>	<b>8,78</b>	<b>9,00</b>	<b>2,5</b>
Café	28.880	27.674	-4,2	41,1	21.203	21.463	1,2	36,4	20.599	22.518	9,3	4,2	0,97	1,05	8,0
Plátano	25.220	25.622	1,6	38,1	22.955	24.924	8,6	42,3	235.262	248.799	5,8	46,9	10,25	9,98	-2,6
Cítricos	4.855	4.861	0,1	7,2	4.492	4.649	3,5	7,9	111.757	114.621	2,6	21,6	24,88	24,65	-0,9
Banano	1.988	1.967	-1,1	2,9	1.624	1.859	14,5	3,2	23.351	26.643	14,1	5,0	14,38	14,33	-0,3
Aguacate	1.866	1.899	1,8	2,8	1.133	1.428	26,0	2,4	9.105	10.878	19,5	2,0	8,03	7,62	-5,2
Piña	864	1.005	16,3	1,5	600	776	29,4	1,3	26.680	34.373	28,8	6,5	44,47	44,27	-0,4
Yuca	725	720	-0,8	1,1	662	688	3,8	1,2	8.082	8.759	8,4	1,7	12,20	12,74	4,4
Caña Panelera	512	536	4,7	0,8	332	516	55,5	0,9	2.554	3.972	55,5	0,7	7,70	7,70	0,0
Maíz Tradicional	548	336	-38,8	0,5	533	417	-21,7	0,7	672	478	-28,8	0,1	1,26	1,15	-9,1
Tomate	259	313	20,8	0,5	399	289	-27,6	0,5	23.635	18.756	-20,6	3,5	59,28	65,00	9,6
Otros Cultivos	2.267	2.335	3,0	3,5	2.219	1.946	-12,3	3,3	31.529	40.891	29,7	7,7	14,21	21,02	47,9

FUENTE: Ministerio de Agricultura y Desarrollo Rural. Secretarías de Agricultura Departamentales. Alcaldías Municipales.

Participación de los Principales Cultivos por Área Sembrada en el Año 2014

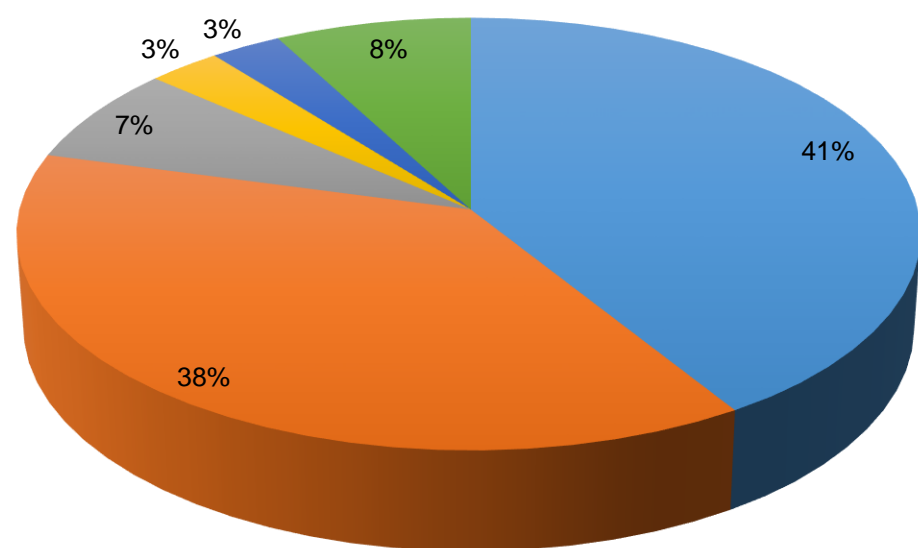

■ Café ■ Plátano ■ Cítricos ■ Banano ■ Aguacate ■ Resto Agrícola

Área Sembrada y Área Cosechada del Cultivo de Café 2011-2014

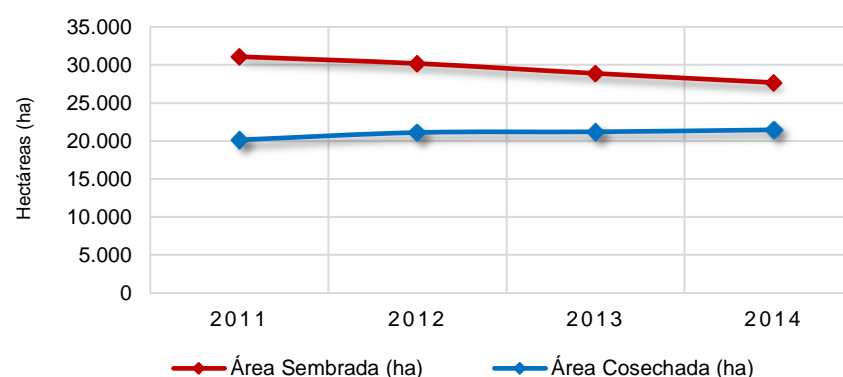

Producción y Rendimiento del Cultivo de Café 2011-2014

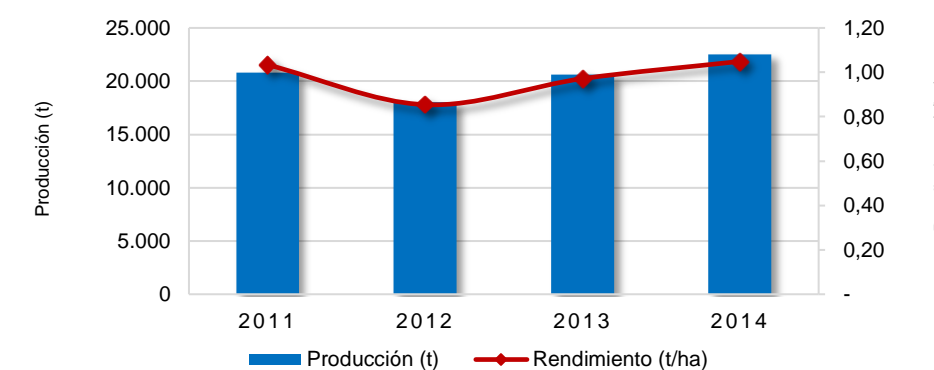

Área Sembrada y Área Cosechada del Cultivo de Plátano 2011-2014

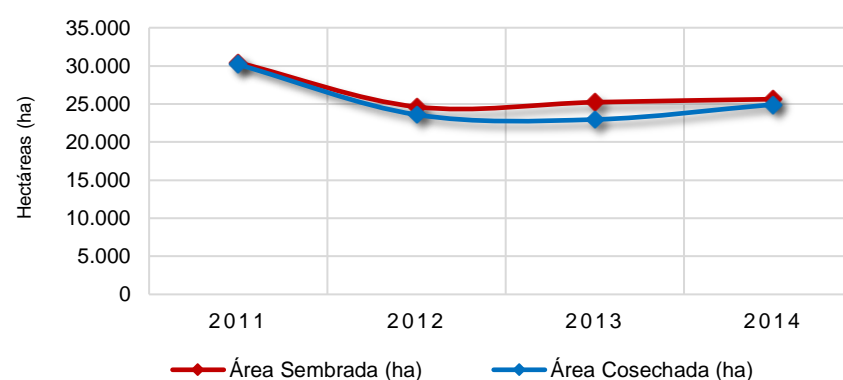

Producción y Rendimiento del Cultivo de Plátano 2011-2014

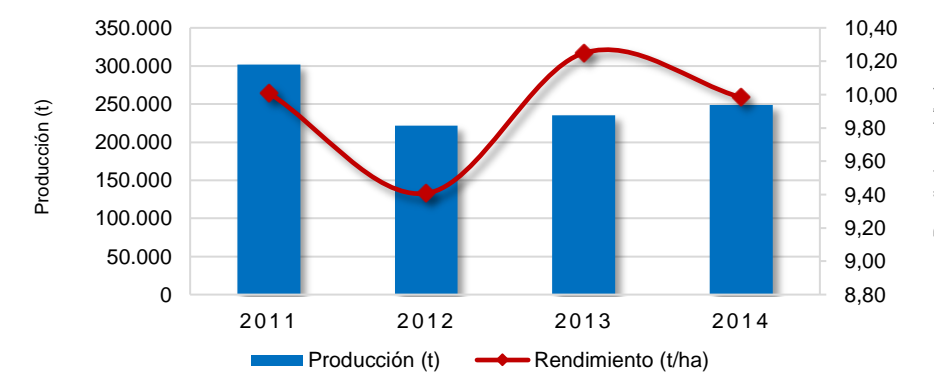

Área Sembrada y Área Cosechada del Cultivo de Cítricos 2011-2014

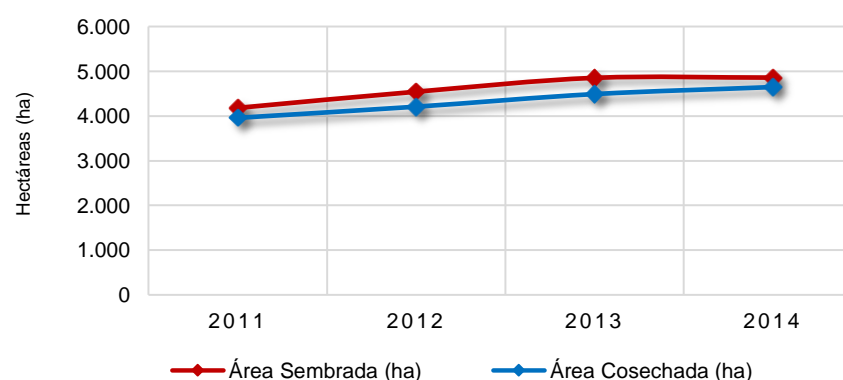

Producción y Rendimiento del Cultivo de Cítricos 2011-2014

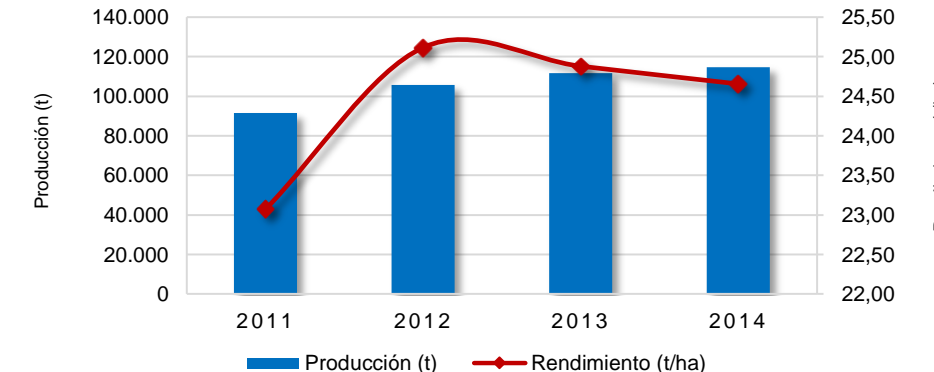

# Quindío

## Área Sembrada, Área Cosechada, Producción y Rendimiento del Cultivo de Café en Quindío Año 2014

Municipio	Área Sembrada (ha)	Área Cosechada (ha)	Producción (t) *	Rendimiento (t/ha)
<b>TOTAL</b>	<b>27.674</b>	<b>21.463</b>	<b>22.518</b>	<b>1,0</b>
Calarcá	4.432	3.438	4.196	1,2
Génova	4.396	3.749	3.019	0,8
Quimbaya	3.274	2.222	2.557	1,2
Pijao	3.186	2.644	2.647	1,0
Circasia	2.339	1.834	2.110	1,2
Armenia	2.220	1.480	1.703	1,2
Filandia	2.136	1.746	1.808	1,0
Córdoba	1.908	1.615	1.673	1,0
Montenegro	1.432	984	1.132	1,2
Buenavista	1.170	907	835	0,9
Otros Municipios	1.179	843	838	1,0

FUENTE: Ministerio de Agricultura y Desarrollo Rural. Secretarías de Agricultura Departamentales. Alcaldías Municipales. \* Producción expresada en Café Verde

### Municipios con Área Sembrada del Cultivo de Café en 2014

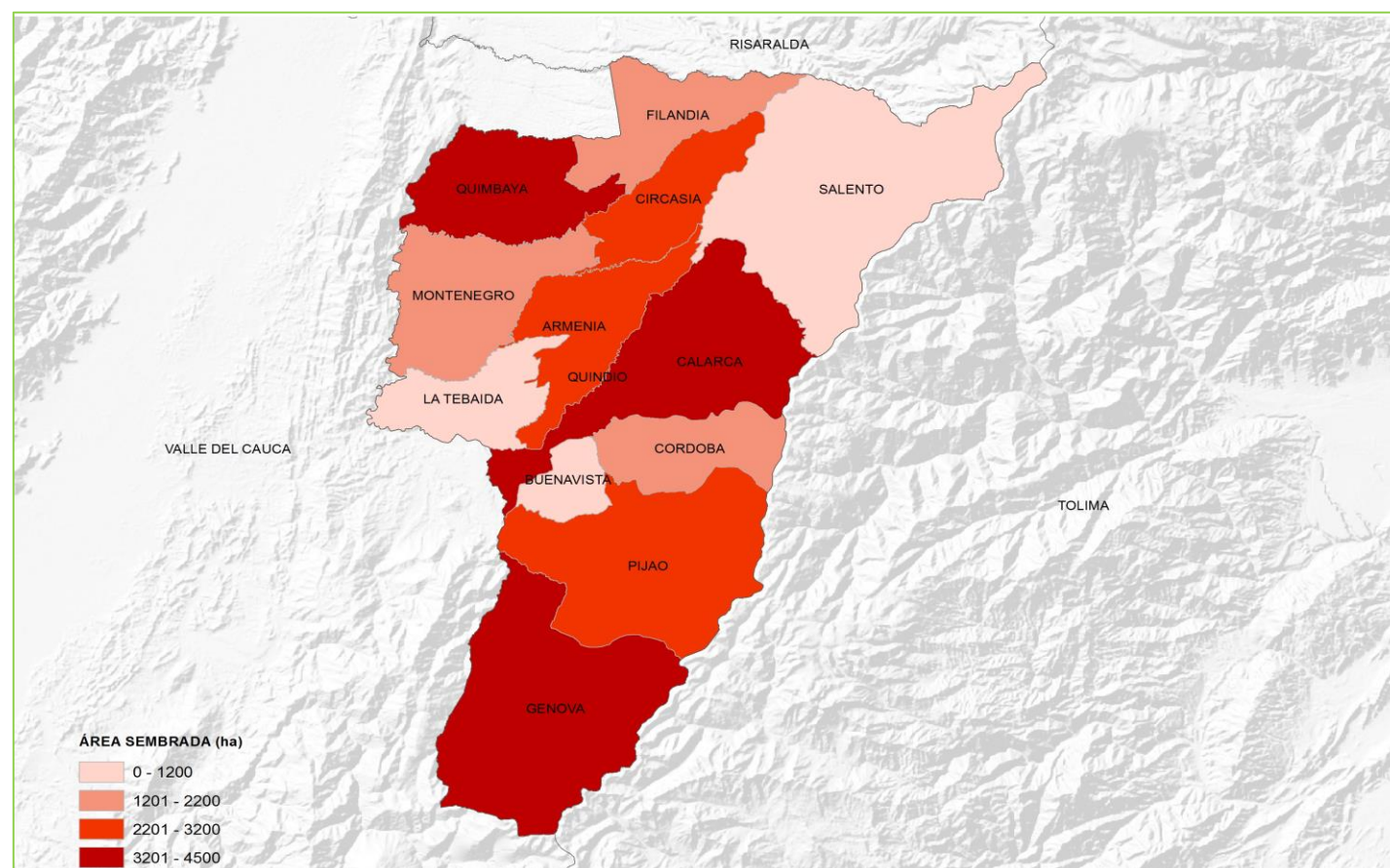

## Área Sembrada, Área Cosechada, Producción y Rendimiento del Cultivo de Plátano en Quindío Año 2014

Municipio	Área Sembrada (ha)	Área Cosechada (ha)	Producción (t) *	Rendimiento (t/ha)
<b>TOTAL</b>	<b>25.622</b>	<b>24.924</b>	<b>248.799</b>	<b>10,0</b>
Armenia	4.996	4.980	64.740	13,0
Calarcá	3.403	3.268	39.216	12,0
Quimbaya	3.059	2.998	31.179	10,4
Montenegro	2.518	2.500	27.500	11,0
Filandia	2.277	2.277	15.939	7,0
Pijao	2.158	2.000	12.000	6,0
Buenavista	2.055	2.015	16.120	8,0
Génova	1.679	1.599	11.993	7,5
Córdoba	1.137	1.092	9.282	8,5
Circasia	863	850	6.800	8,0
Otros Municipios	1.477	1.345	14.030	10,4

FUENTE: Ministerio de Agricultura y Desarrollo Rural. Secretarías de Agricultura Departamentales. Alcaldías Municipales. \* Producción expresada en Fruto Fresco

### Municipios con Área Sembrada del Cultivo de Plátano en 2014

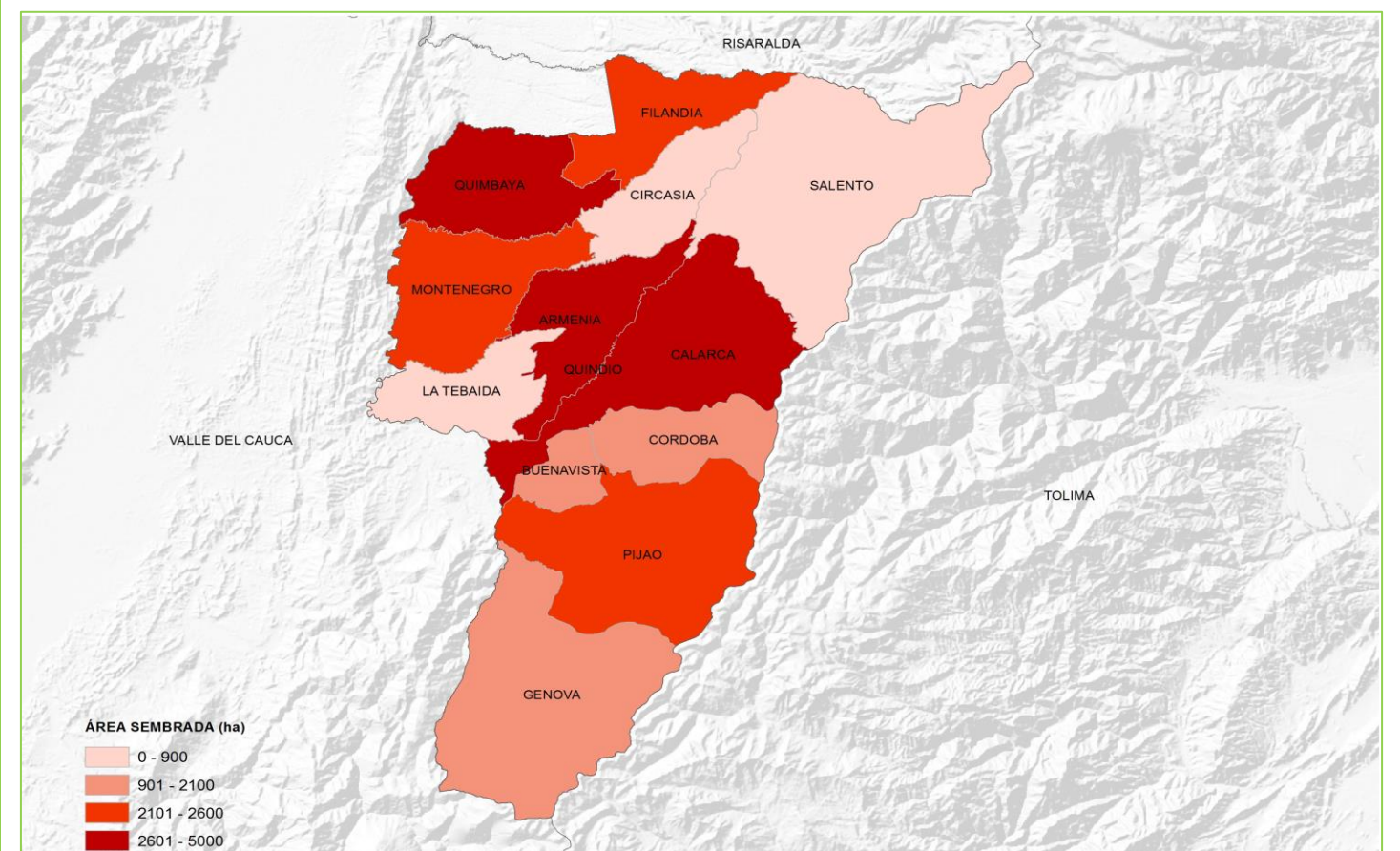

# Quindío

## Área Sembrada, Área Cosechada, Producción y Rendimiento del Cultivo de Cítricos en Quindío Año 2014

Municipio	Área Sembrada (ha)	Área Cosechada (ha)	Producción (t) *	Rendimiento (t/ha)
<b>TOTAL</b>	<b>4.861</b>	<b>4.649</b>	<b>114.621</b>	<b>24,7</b>
Montenegro	1.830	1.830	49.410	27,0
La Tebaida	830	722	21.660	30,0
Buenavista	640	640	12.800	20,0
Quimbaya	425	418	9.071	21,7
Pijao	410	380	7.600	20,0
Calarcá	262	200	5.160	25,8
Córdoba	158	158	3.160	20,0
Armenia	150	150	3.810	25,4
Génova	100	100	1.150	11,5
Circasia	30	30	540	18,0
Otros Municipios	26	21	260	12,4

FUENTE: Ministerio de Agricultura y Desarrollo Rural. Secretarías de Agricultura Departamentales. Alcaldías Municipales. \* Producción expresada en Fruto Fresco

### Municipios con Área Sembrada del Cultivo de Cítricos en 2014

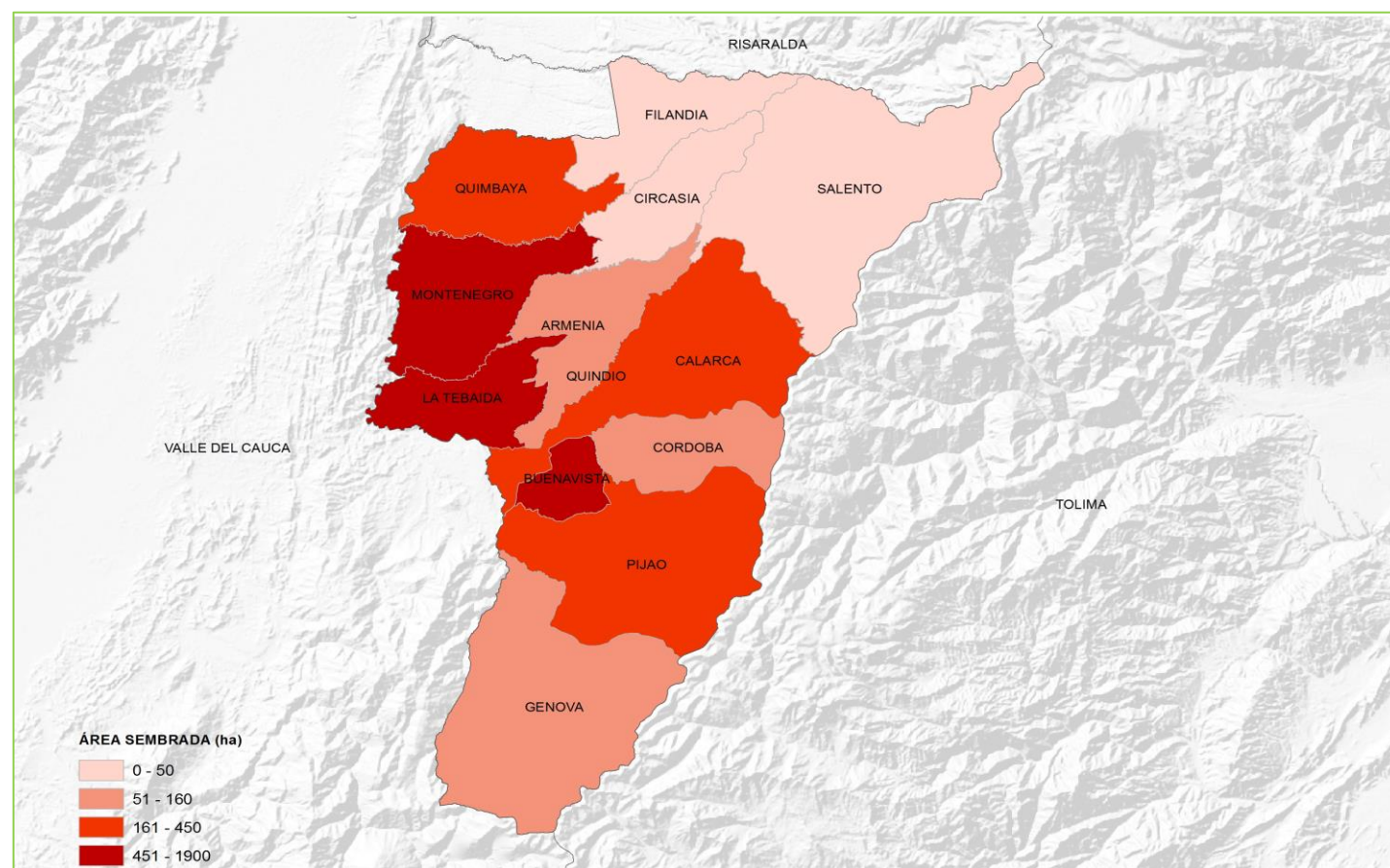

## Área Sembrada, Área Cosechada, Producción y Rendimiento del Cultivo de Banano en Quindío Año 2014

Municipio	Área Sembrada (ha)	Área Cosechada (ha)	Producción (t) *	Rendimiento (t/ha)
<b>TOTAL</b>	<b>1.967</b>	<b>1.859</b>	<b>26.643</b>	<b>14,3</b>
Quimbaya	359	338	3.312	9,8
Montenegro	350	350	7.000	20,0
La Tebaida	267	267	5.340	20,0
Calarcá	162	159	2.067	13,0
Buenavista	158	158	2.370	15,0
Córdoba	144	144	1.656	11,5
Salento	138	100	1.400	14,0
Armenia	135	130	1.157	8,9
Génova	103	103	1.030	10,0
Pijao	99	62	682	11,0
Otros Municipios	52	48	628	13,1

FUENTE: Ministerio de Agricultura y Desarrollo Rural. Secretarías de Agricultura Departamentales. Alcaldías Municipales. \* Producción expresada en Fruto Fresco

### Municipios con Área Sembrada del Cultivo de Banano en 2014

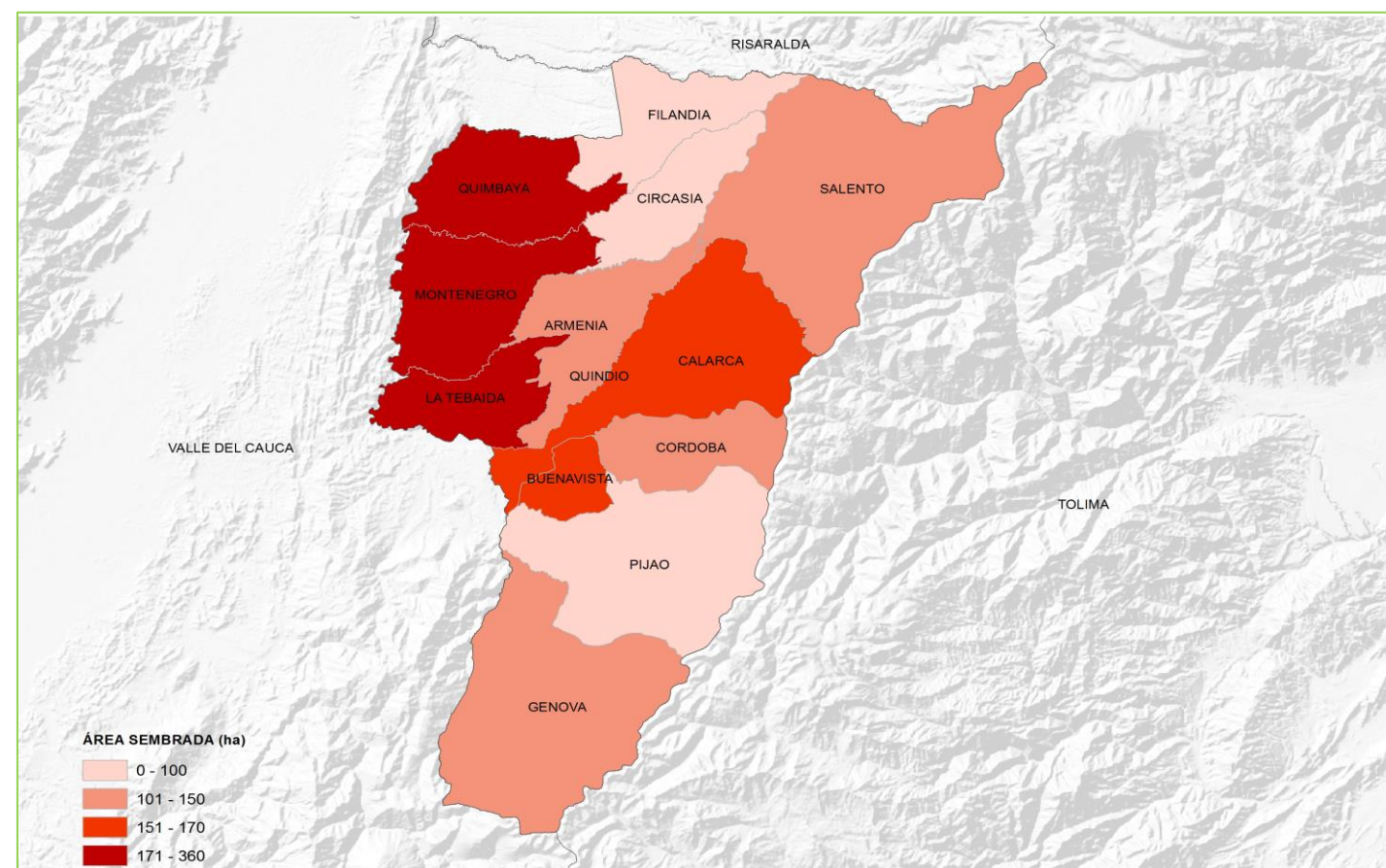



## Principales Cultivos por Área Sembrada en el Año 2014

Cultivo	Área Sembrada (ha)		Variación (%)	Participación (%)	Área Cosechada (ha)		Variación (%)	Participación (%)	Producción (t)		Variación (%)	Participación (%)	Rendimiento (t/ha)		Variación (%)
	2013	2014			2013	2014			2013	2014			2013	2014	
<b>TOTAL</b>	<b>89.860</b>	<b>87.357</b>	<b>- 2,8</b>	<b>100,0</b>	<b>73.498</b>	<b>73.218</b>	<b>-0,4</b>	<b>100,0</b>	<b>602.541</b>	<b>646.212</b>	<b>7,2</b>	<b>100,0</b>	<b>8,20</b>	<b>8,83</b>	<b>7,7</b>
Café	52.273	51.032	-2,4	58,4	39.616	40.154	1,4	54,8	39.074	42.720	9,3	6,6	0,99	1,06	7,9
Plátano	20.464	19.699	-3,7	22,5	19.531	18.541	-5,1	25,3	165.630	172.914	4,4	26,8	8,48	9,33	10,0
Caña Panelera	4.006	3.893	-2,8	4,5	3.832	3.576	-6,7	4,9	27.397	26.108	-4,7	4,0	7,15	7,30	2,1
Caña Azucarera	2.803	2.793	-0,4	3,2	2.321	2.392	3,1	3,3	258.352	281.769	9,1	43,6	111,31	117,79	5,8
Aguacate	1.687	1.749	3,7	2,0	1.237	1.270	2,6	1,7	14.833	15.699	5,8	2,4	11,99	12,36	3,1
Cacao	1.431	1.431	0,0	1,6	1.164	1.200	3,1	1,6	935	956	2,2	0,1	0,80	0,80	-0,9
Cítricos	1.057	1.063	0,6	1,2	879	942	7,2	1,3	36.095	27.522	-23,8	4,3	41,08	29,22	-28,9
Maíz Tecnificado	1.155	930	-19,5	1,1	1.059	888	-16,2	1,2	5.676	4.727	-16,7	0,7	5,36	5,33	-0,7
Maíz Tradicional	703	830	18,1	1,0	535	684	27,8	0,9	1.084	1.476	36,2	0,2	2,03	2,16	6,6
Frijol	653	596	-8,7	0,7	511	514	0,5	0,7	636	720	13,2	0,1	1,24	1,40	12,7
Otros Cultivos	3.629	3.341	-7,9	3,8	2.814	3.057	8,6	4,2	52.830	71.601	35,5	11,1	18,77	23,42	24,7

FUENTE: Ministerio de Agricultura y Desarrollo Rural. Secretarías de Agricultura Departamentales. Alcaldías Municipales.

Participación de los Principales Cultivos por Área Sembrada en el Año 2014

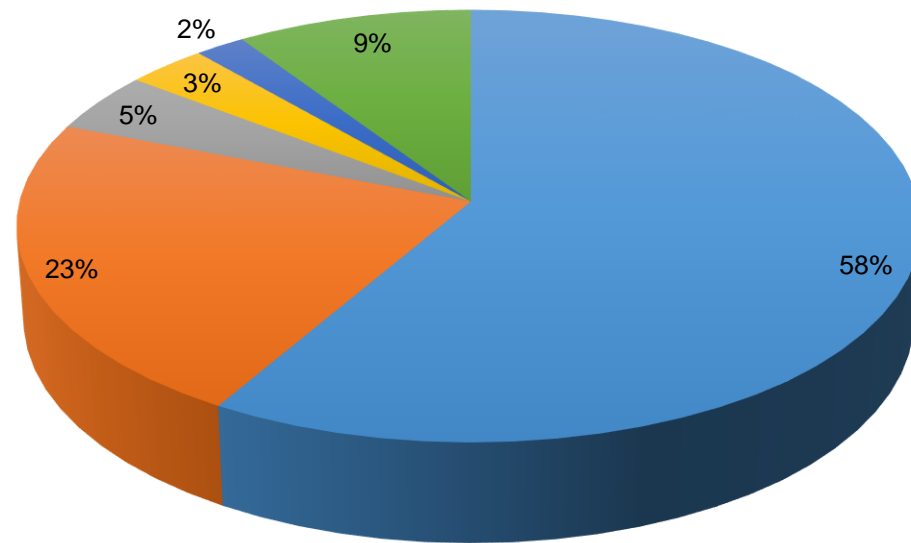

■ Café      ■ Plátano      ■ Caña Panelera  
■ Caña Azucarera      ■ Aguacate      ■ Resto Agrícola

Área Sembrada y Área Cosechada del Cultivo de Café 2011-2014

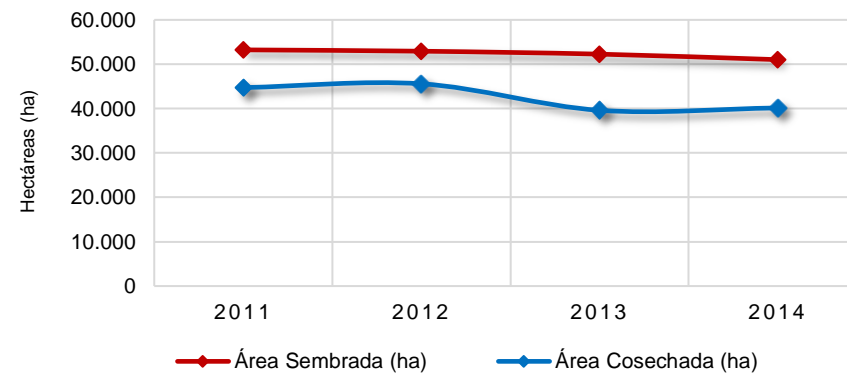

Producción y Rendimiento del Cultivo de Café 2011-2014

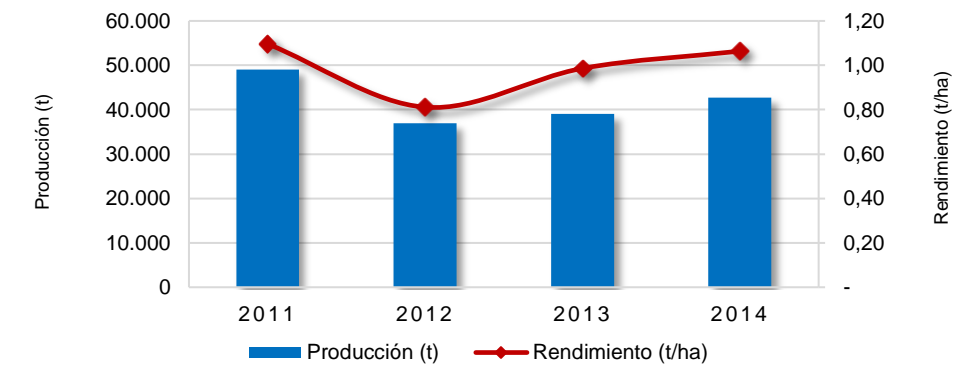

Área Sembrada y Área Cosechada del Cultivo de Plátano 2011-2014

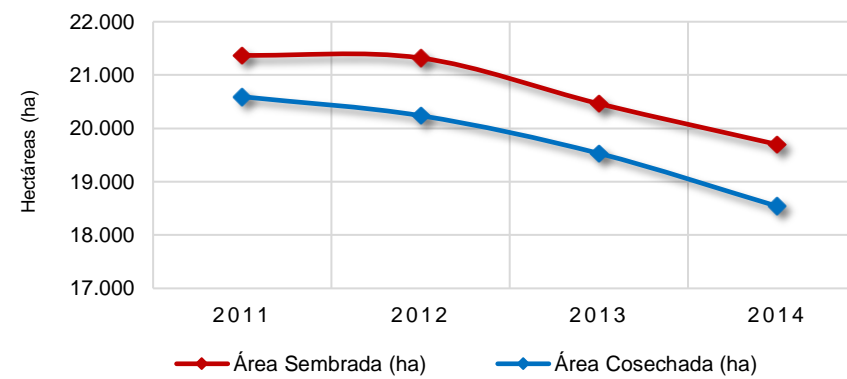

Producción y Rendimiento del Cultivo de Plátano 2011-2014

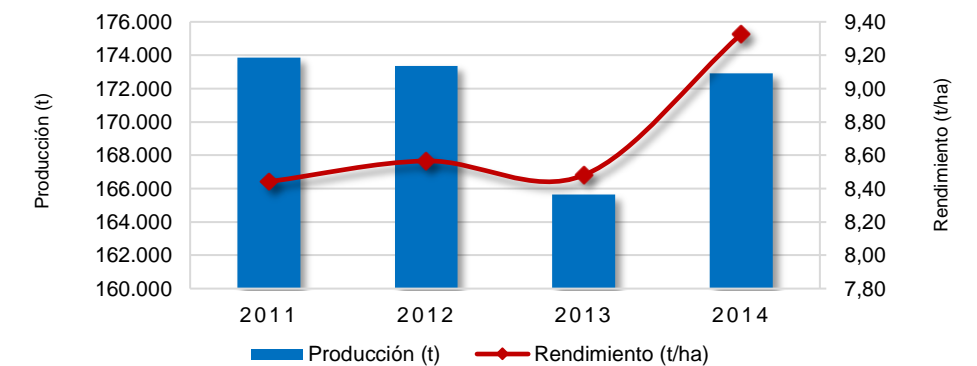

Área Sembrada y Área Cosechada del Cultivo de Caña Panelera 2011-2014

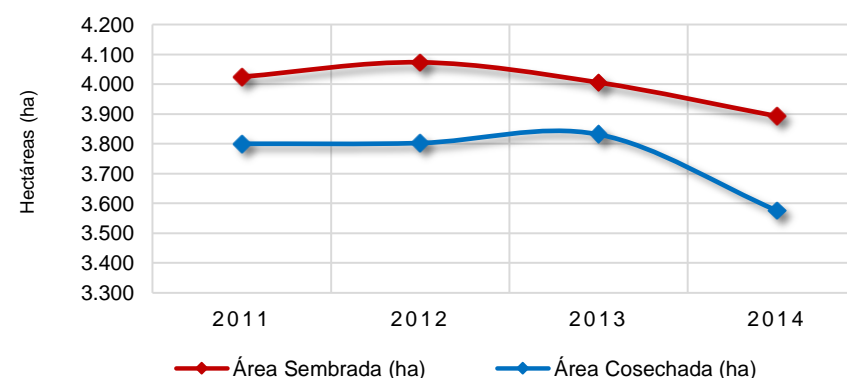

Producción y Rendimiento del Cultivo de Caña Panelera 2011-2014

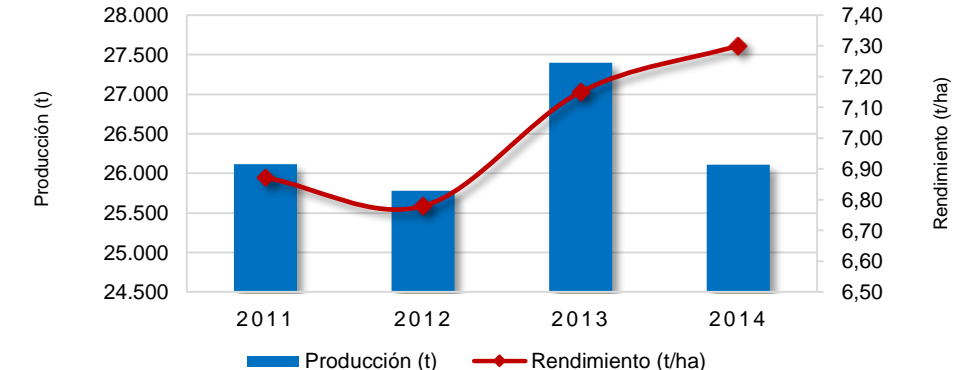

## Área Sembrada, Área Cosechada, Producción y Rendimiento del Cultivo de Café en Risaralda Año 2014

Municipio	Área Sembrada (ha)	Área Cosechada (ha)	Producción (t) *	Rendimiento (t/ha)
<b>TOTAL</b>	<b>51.032</b>	<b>40.154</b>	<b>42.720</b>	<b>1,1</b>
Belén de Umbría	7.925	6.213	7.979	1,3
Santuario	6.262	4.948	6.253	1,3
Santa Rosa de Cabal	5.346	4.143	4.787	1,2
Apía	5.062	3.922	3.399	0,9
Pereira	5.044	3.860	3.898	1,0
Marsella	4.896	3.592	3.888	1,1
Quinchía	3.756	3.227	3.422	1,1
La Celia	3.660	2.863	2.274	0,8
Guática	2.783	2.337	2.041	0,9
Balboa	2.733	2.151	1.709	0,8
Otros Municipios	3.566	2.898	3.070	1,1

FUENTE: Ministerio de Agricultura y Desarrollo Rural. Secretarías de Agricultura Departamentales. Alcaldías Municipales. \* Producción expresada en Café Verde

### Municipios con Área Sembrada del Cultivo de Café en 2014

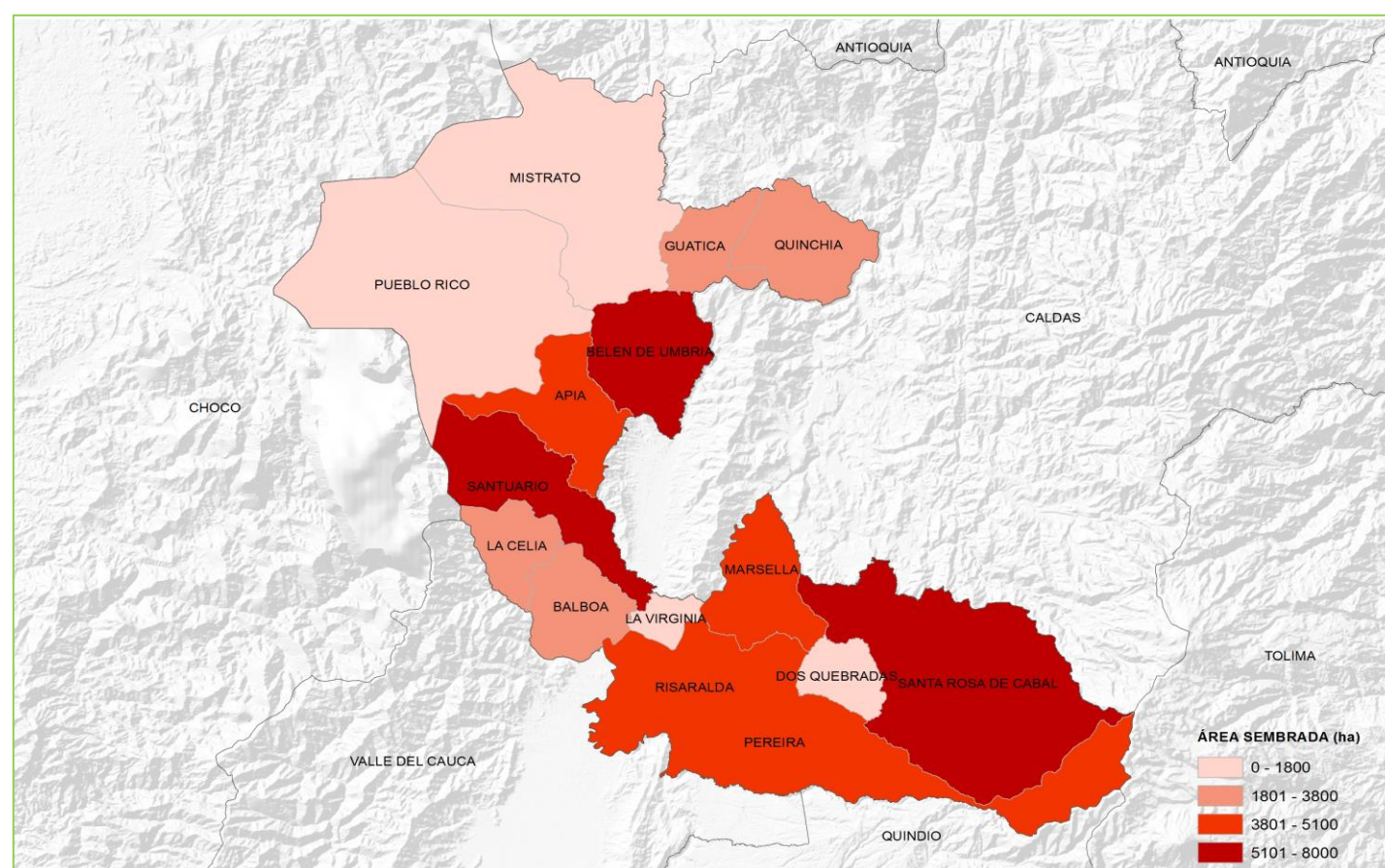

## Área Sembrada, Área Cosechada, Producción y Rendimiento del Cultivo de Plátano en Risaralda Año 2014

Municipio	Área Sembrada (ha)	Área Cosechada (ha)	Producción (t) *	Rendimiento (t/ha)
<b>TOTAL</b>	<b>19.699</b>	<b>18.541</b>	<b>172.914</b>	<b>9,3</b>
Belén de Umbría	4.301	4.283	55.230	12,9
Pereira	3.941	3.485	30.435	8,7
Marsella	2.467	2.414	15.380	6,4
Apía	1.828	1.782	16.896	9,5
Santa Rosa de Cabal	1.765	1.756	17.924	10,2
Balboa	1.278	966	4.483	4,6
Guática	996	991	6.135	6,2
Santuario	969	954	5.844	6,1
La Celia	820	807	7.818	9,7
Mistrató	445	224	2.688	12,0
Otros Municipios	889	879	10.082	11,5

FUENTE: Ministerio de Agricultura y Desarrollo Rural. Secretarías de Agricultura Departamentales. Alcaldías Municipales. \* Producción expresada en Fruto Fresco

### Municipios con Área Sembrada del Cultivo de Plátano en 2014

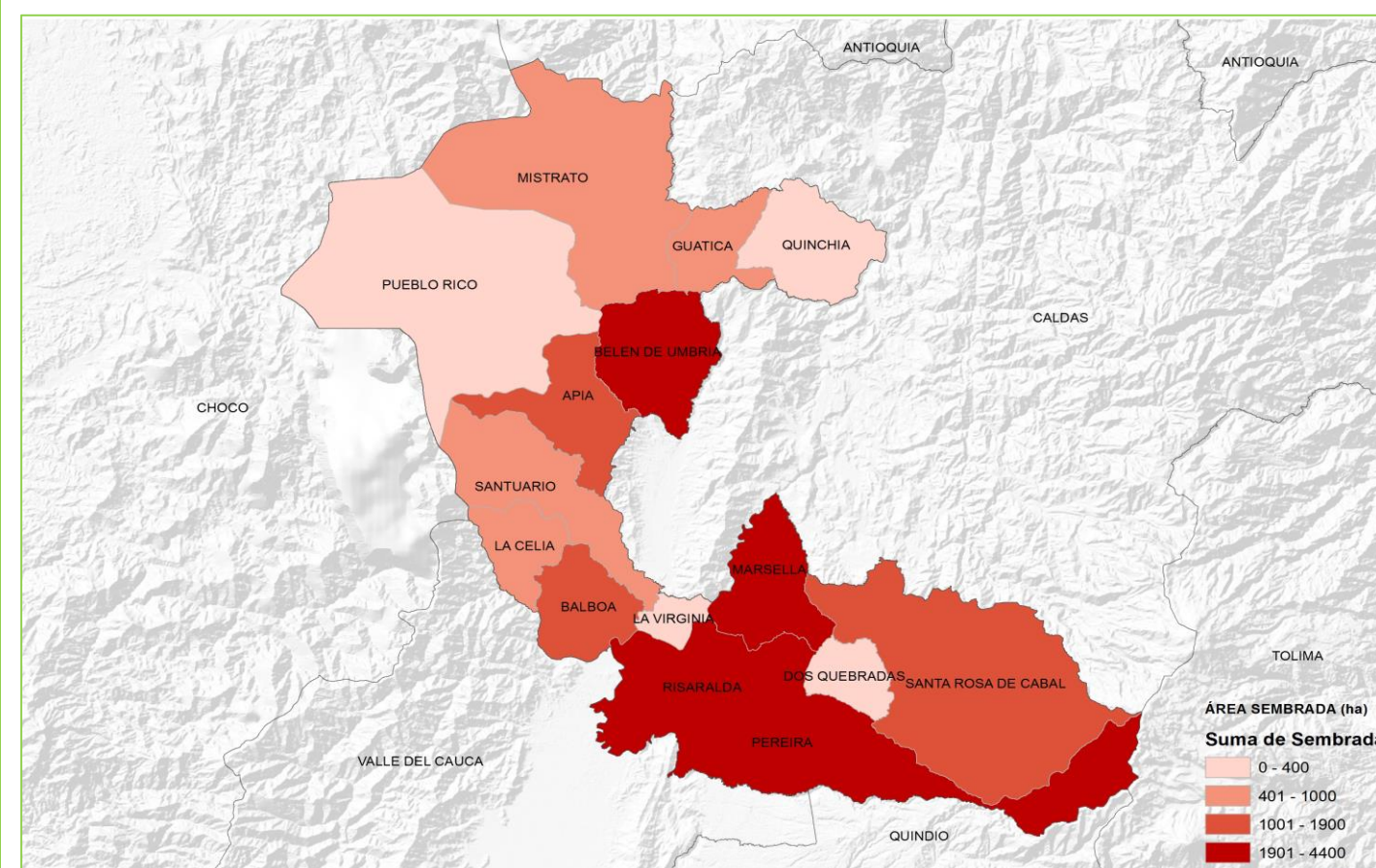

## Área Sembrada, Área Cosechada, Producción y Rendimiento del Cultivo de Caña Panelera en Risaralda Año 2014

Municipio	Área Sembrada (ha)	Área Cosechada (ha)	Producción (t) *	Rendimiento (t/ha)
<b>TOTAL</b>	<b>3.893</b>	<b>3.576</b>	<b>26.108</b>	<b>7,3</b>
Pueblo Rico	1.215	1.210	7.260	6,0
Quinchía	916	916	7.328	8,0
Pereira	538	452	4.462	9,9
Santuario	404	293	3.102	10,6
Mistrató	329	300	1.440	4,8
Marsella	145	129	645	5,0
Belén de Umbría	115	90	765	8,5
Apía	84	67	335	5,0
Guática	70	47	376	8,0
La Celia	41	36	216	6,0
Otros Municipios	36	36	180	5,0

FUENTE: Ministerio de Agricultura y Desarrollo Rural. Secretarías de Agricultura Departamentales. Alcaldías Municipales. \* Producción expresada en Panela

### Municipios con Área Sembrada del Cultivo de Caña Panelera en 2014

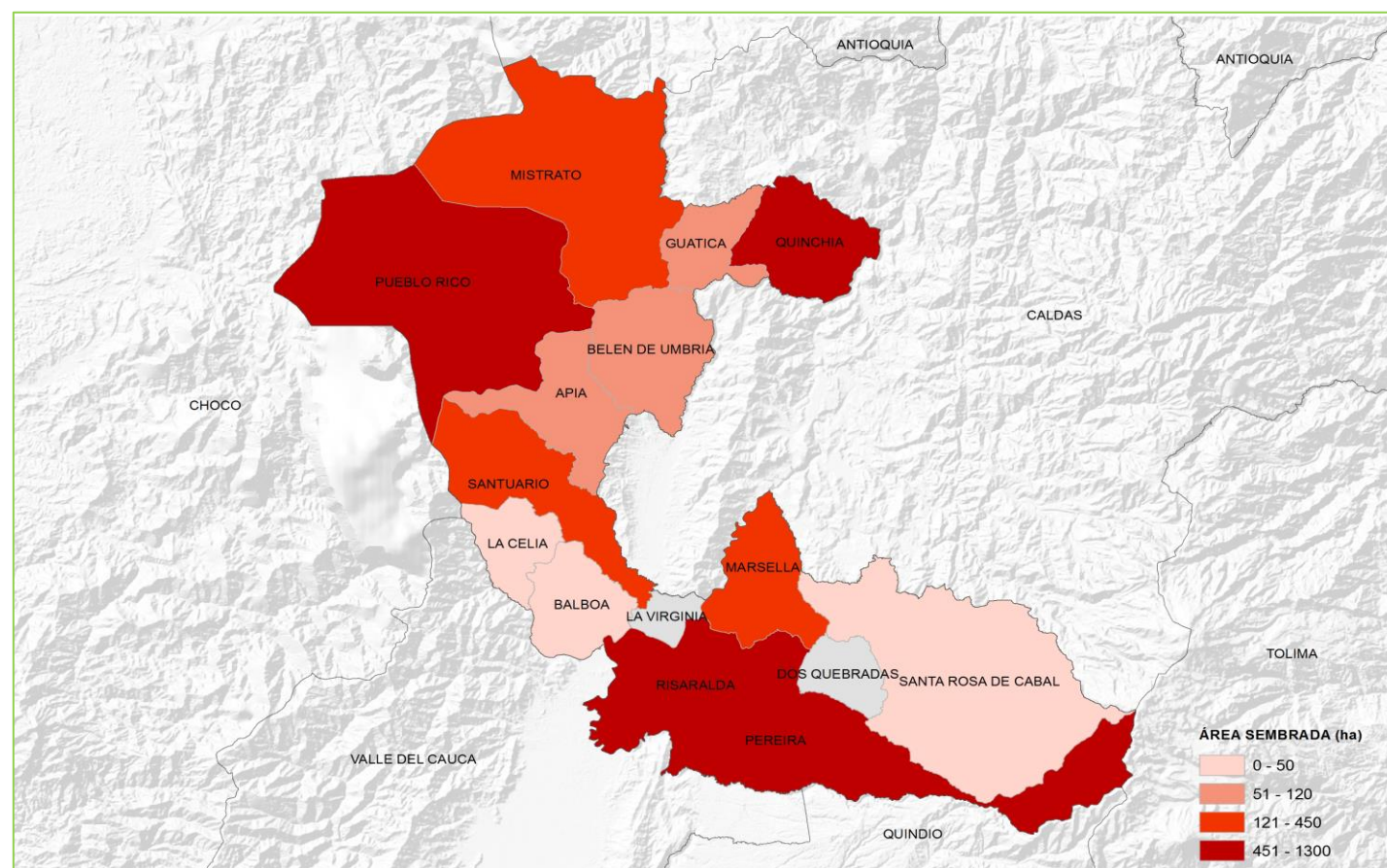

## Área Sembrada, Área Cosechada, Producción y Rendimiento del Cultivo de Caña Azucarera en Risaralda Año 2014

Municipio	Área Sembrada (ha)	Área Cosechada (ha)	Producción (t) *	Rendimiento (t/ha)
<b>TOTAL</b>	<b>2.793</b>	<b>2.392</b>	<b>281.769</b>	<b>117,8</b>
Balboa	1.468	1.258	146.646	116,6
Santuario	756	647	73.927	114,2
La Virginia	341	292	34.597	118,3
Pereira	208	178	24.522	137,9
Belén de Umbría	20	17	2.076	121,8

FUENTE: Ministerio de Agricultura y Desarrollo Rural. Secretarías de Agricultura Departamentales. Alcaldías Municipales. \* Producción expresada en Caña para Molienda

### Municipios con Área Sembrada del Cultivo de Caña Azucarera en 2014

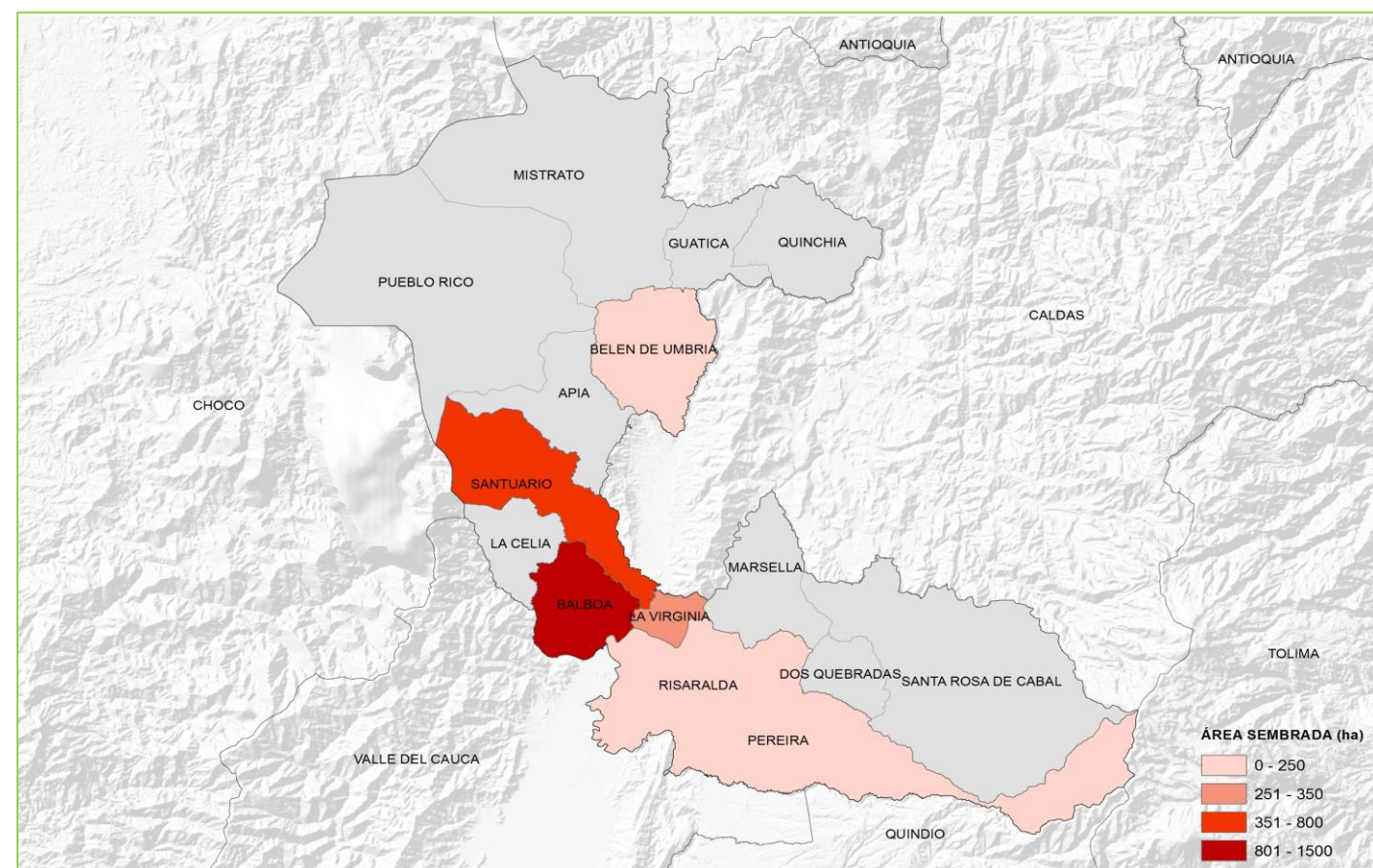

## Principales Cultivos por Área Sembrada en el Año 2014

Cultivo	Área Sembrada (ha)		Variación (%)	Participación (%)	Área Cosechada (ha)		Variación (%)	Participación (%)	Producción (t)		Variación (%)	Participación (%)	Rendimiento (t/ha)		Variación (%)
	2013	2014			2013	2014			2013	2014			2013	2014	
<b>TOTAL</b>	<b>30</b>	<b>23</b>	<b>- 23,6</b>	<b>100,0</b>	<b>24</b>	<b>24</b>	<b>-0,9</b>	<b>100,0</b>	<b>118</b>	<b>124</b>	<b>5,3</b>	<b>100,0</b>	<b>4,96</b>	<b>5,27</b>	<b>6,2</b>
Yuca	9	9	4,2	41,5	7	9	34,0	39,7	49	66	34,0	52,8	7,00	7,00	0,0
Plátano	0	6	2.207,7	26,6	0	5	3.500,0	22,9	1	27	3.500,0	21,7	5,00	5,00	0,0
Frutales Varios	3	3	18,5	14,2	3	3	18,5	13,6	11	13	18,5	10,3	4,00	4,00	0,0
Maíz Tradicional	3	2	-33,3	8,9	1	2	37,1	7,2	1	2	42,9	1,3	0,90	0,94	4,2
Papaya	0	1	0,0	4,4	0	1	0,0	2,7	0	4	0,0	3,0		6,00	0,0
Ñame	1	1	53,8	4,4	1	1	80,0	3,8	4	6	80,0	5,1	7,00	7,00	0,0
Berenjena	4	0	-100,0	-	2	2	-7,7	7,6	6	5	-5,3	4,3	2,92	3,00	2,6
Batata	1	0	-100,0	-	1	1	-58,6	2,5	4	2	-58,6	1,4	3,00	3,00	0,0

FUENTE: Ministerio de Agricultura y Desarrollo Rural. Secretarías de Agricultura Departamentales. Alcaldías Municipales.

Participación de los Principales Cultivos por Área Sembrada en el Año 2014

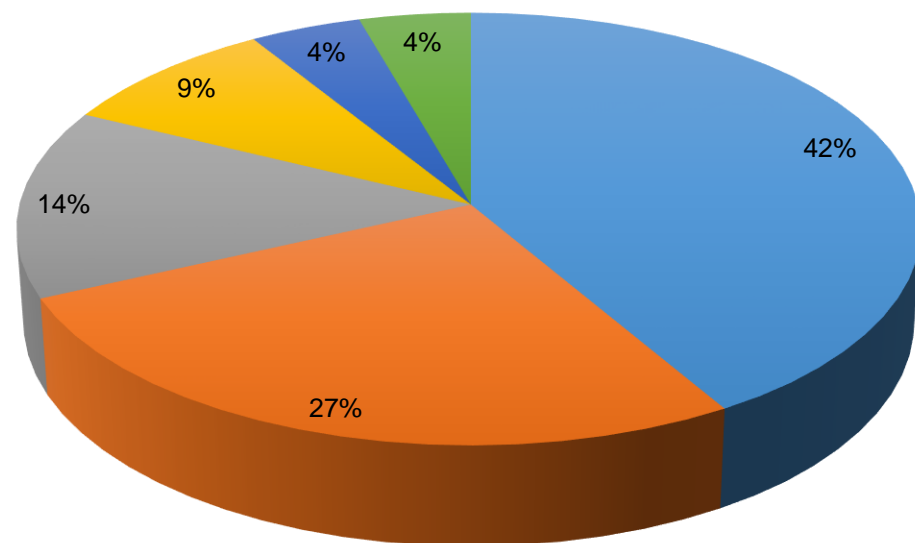

■ Yuca      ■ Plátano      ■ Frutales Varios  
■ Maíz Tradicional      ■ Papaya      ■ Resto Agrícola

Área Sembrada y Área Cosechada del Cultivo de Yuca 2011-2014

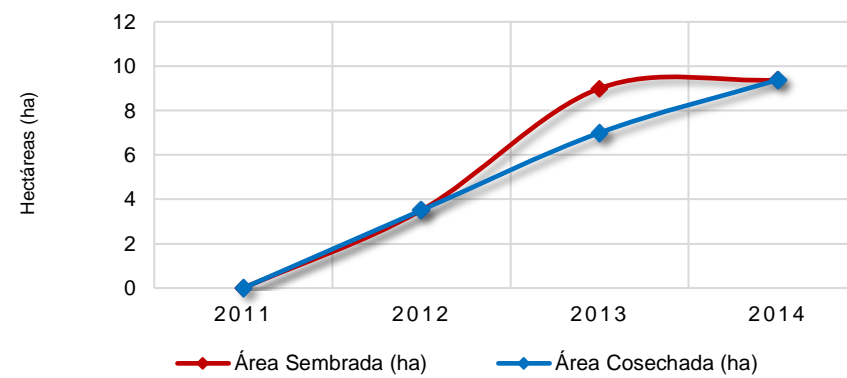

Producción y Rendimiento del Cultivo de Yuca 2011-2014

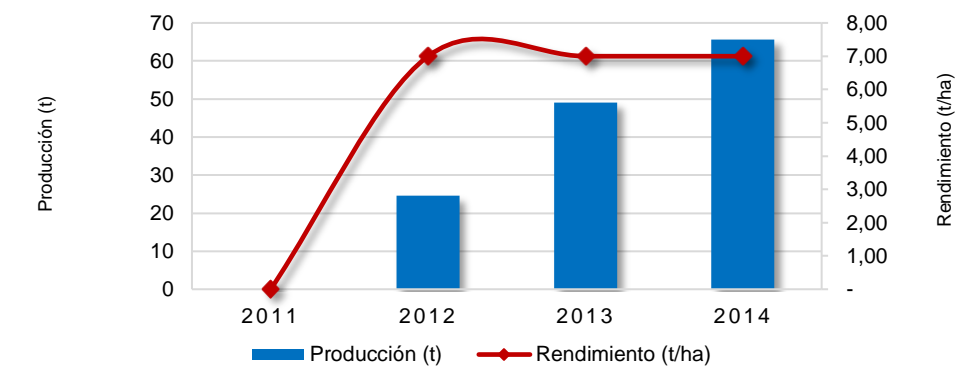

Área Sembrada y Área Cosechada del Cultivo de Plátano 2011-2014

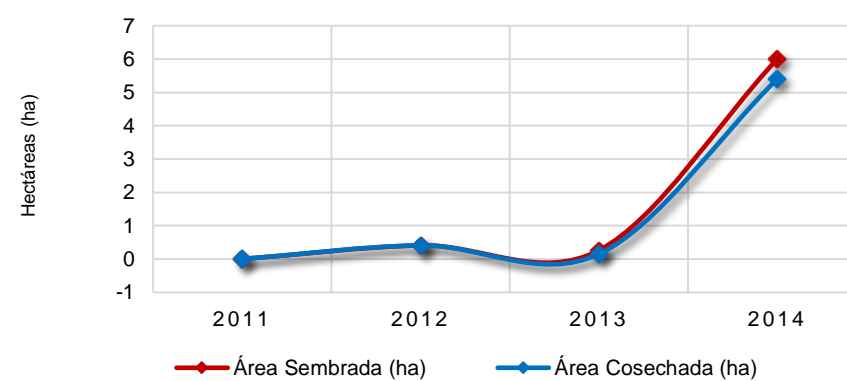

Producción y Rendimiento del Cultivo de Plátano 2011-2014

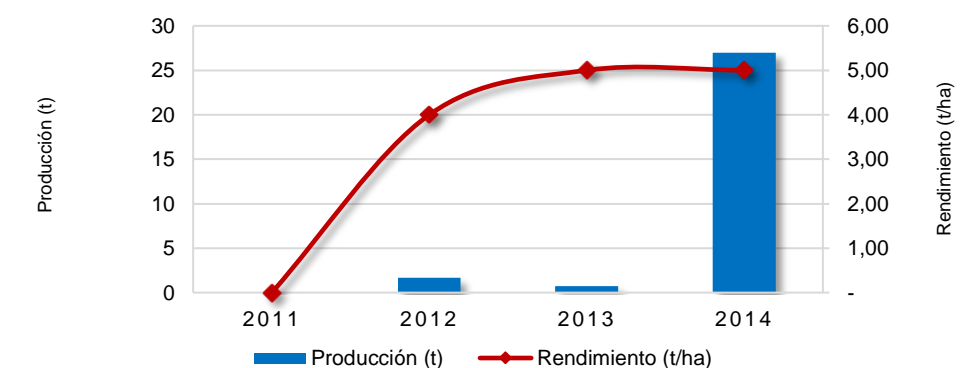

Área Sembrada y Área Cosechada del Cultivo de Frutales Varios 2011-2014

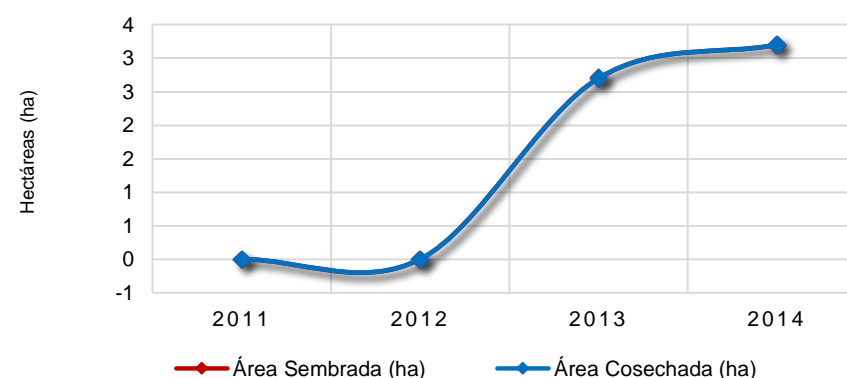

Producción y Rendimiento del Cultivo de Frutales Varios 2011-2014

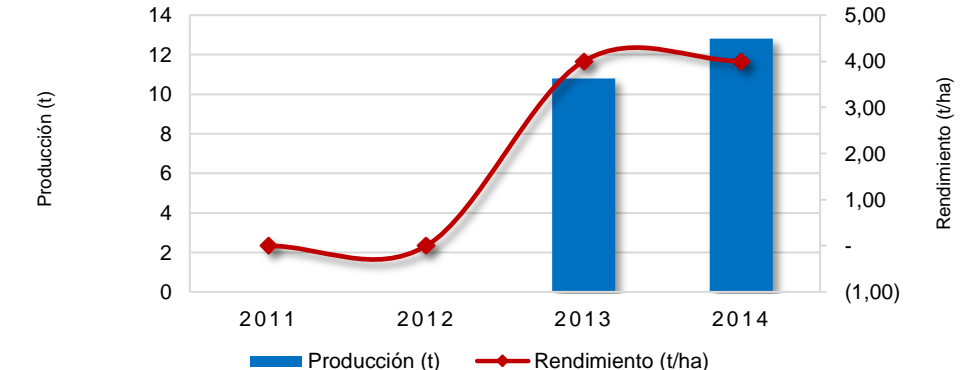

# San Andrés y Providencia

## Área Sembrada, Área Cosechada, Producción y Rendimiento del Cultivo de Yuca en San Andrés y Providencia Año 2014

Municipio	Área Sembrada (ha)	Área Cosechada (ha)	Producción (t) *	Rendimiento (t/ha)
<b>TOTAL</b>	<b>9</b>	<b>9</b>	<b>66</b>	<b>7,0</b>
San Andrés	9	9	66	7,0

FUENTE: Ministerio de Agricultura y Desarrollo Rural. Secretarías de Agricultura Departamentales. Alcaldías Municipales. \* Producción expresada en Tuberculo Fresco

### Municipios con Área Sembrada del Cultivo de Yuca en 2014



## Área Sembrada, Área Cosechada, Producción y Rendimiento del Cultivo de Plátano en San Andrés y Providencia Año 2014

Municipio	Área Sembrada (ha)	Área Cosechada (ha)	Producción (t) *	Rendimiento (t/ha)
<b>TOTAL</b>	<b>6</b>	<b>5</b>	<b>27</b>	<b>5,0</b>
San Andrés	6	5	27	5,0

FUENTE: Ministerio de Agricultura y Desarrollo Rural. Secretarías de Agricultura Departamentales. Alcaldías Municipales. \* Producción expresada en Fruto Fresco

### Municipios con Área Sembrada del Cultivo de Plátano en 2014

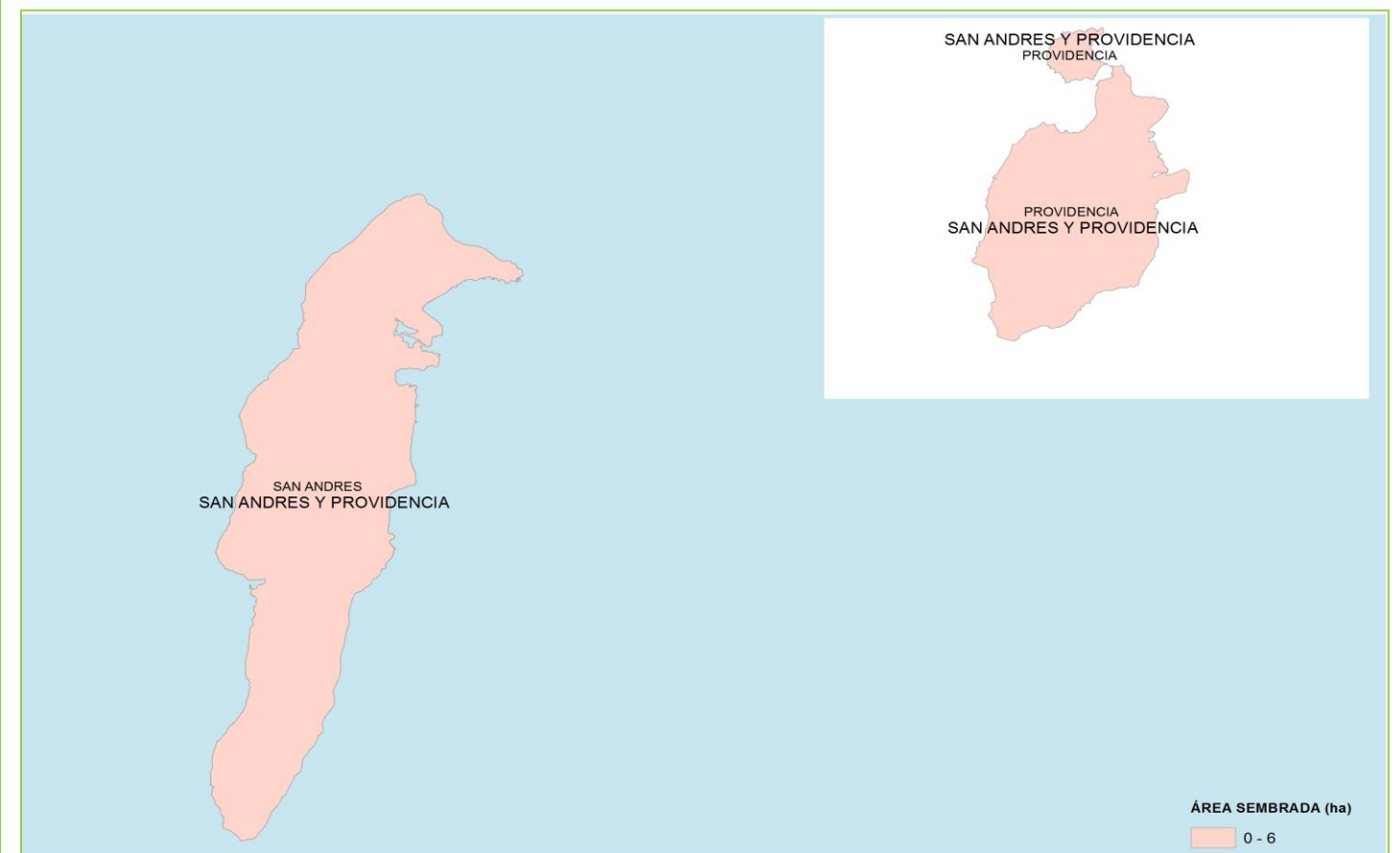

# San Andrés y Providencia

## Área Sembrada, Área Cosechada, Producción y Rendimiento del Cultivo de Frutales Varios en San Andrés y Providencia Año 2014

Municipio	Área Sembrada (ha)	Área Cosechada (ha)	Producción (t) *	Rendimiento (t/ha)
<b>TOTAL</b>	<b>3</b>	<b>3</b>	<b>13</b>	<b>4,0</b>
Providencia	3	3	13	4,0

FUENTE: Ministerio de Agricultura y Desarrollo Rural. Secretarías de Agricultura Departamentales. Alcaldías Municipales. \* Producción expresada en Fruto Fresco

### Municipios con Área Sembrada del Cultivo de Frutales Varios en 2014



## Área Sembrada, Área Cosechada, Producción y Rendimiento del Cultivo de Maíz Tradicional en San Andrés y Providencia Año 2014

Municipio	Área Sembrada (ha)	Área Cosechada (ha)	Producción (t) *	Rendimiento (t/ha)
<b>TOTAL</b>	<b>2</b>	<b>2</b>	<b>2</b>	<b>0,9</b>
Providencia	2	1	1	1,0
San Andrés		1	1	0,9

FUENTE: Ministerio de Agricultura y Desarrollo Rural. Secretarías de Agricultura Departamentales. Alcaldías Municipales. \* Producción expresada en Grano Seco

### Municipios con Área Sembrada del Cultivo de Maíz Tradicional en 2014

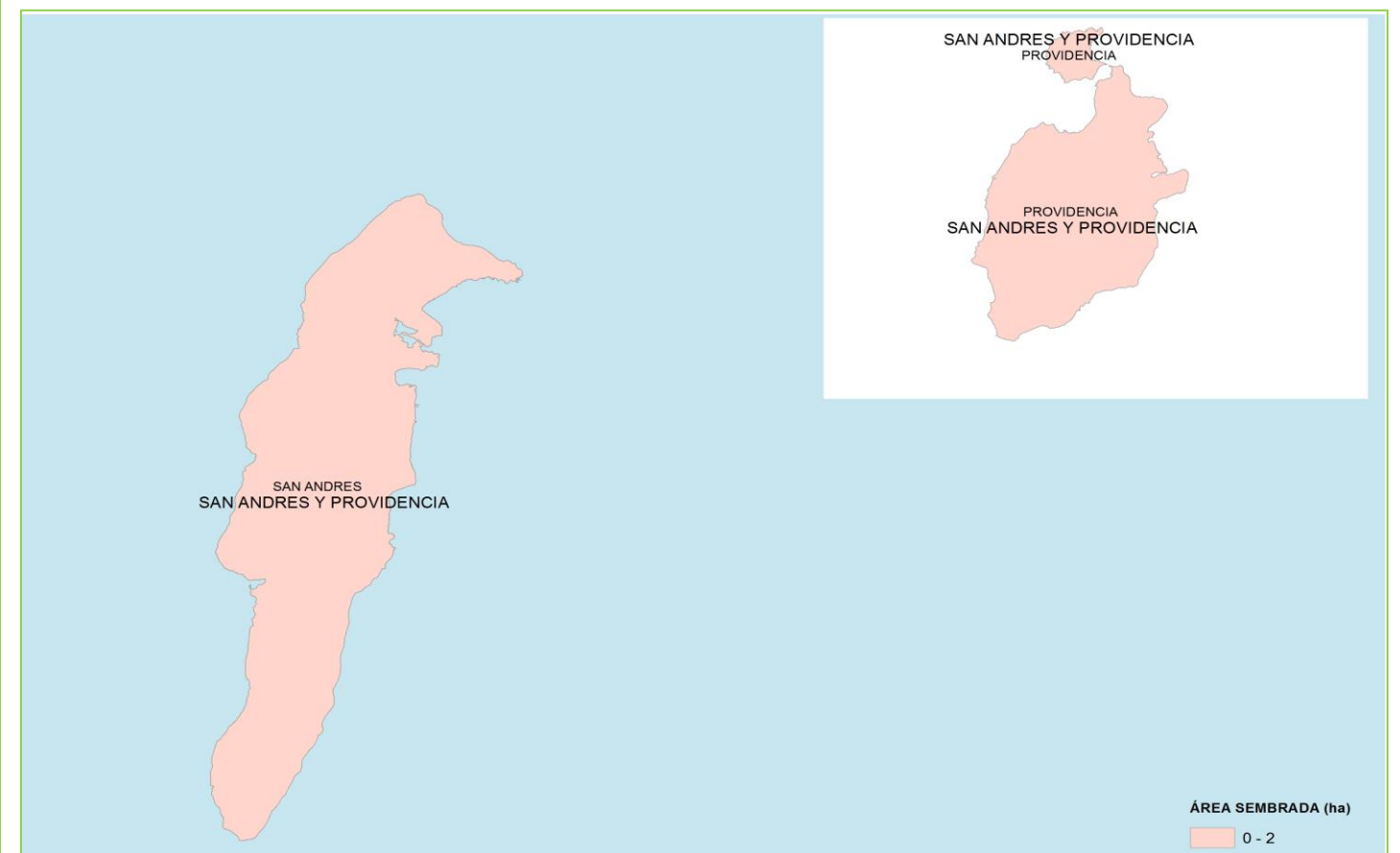

## Principales Cultivos por Área Sembrada en el Año 2014

Cultivo	Área Sembrada (ha)		Variación (%)	Participación (%)	Área Cosechada (ha)		Variación (%)	Participación (%)	Producción (t)		Variación (%)	Participación (%)	Rendimiento (t/ha)		Variación (%)
	2013	2014			2013	2014			2013	2014			2013	2014	
<b>TOTAL</b>	<b>306.698</b>	<b>318.729</b>	<b>3,9</b>	<b>100,0</b>	<b>243.970</b>	<b>248.292</b>	<b>1,8</b>	<b>100,0</b>	<b>1.569.266</b>	<b>1.464.008</b>	<b>-6,7</b>	<b>100,0</b>	<b>6,43</b>	<b>5,90</b>	<b>-8,3</b>
Palma de Aceite	67.825	71.714	5,7	22,5	52.113	58.824	12,9	23,7	159.753	181.813	13,8	12,4	3,07	3,09	0,8
Café	50.275	50.321	0,1	15,8	38.614	40.733	5,5	16,4	30.227	34.513	14,2	2,4	0,78	0,85	8,2
Cacao	45.555	46.039	1,1	14,4	39.169	34.691	-11,4	14,0	21.542	18.826	-12,6	1,3	0,55	0,54	-1,3
Caña Panelera	25.526	24.991	-2,1	7,8	21.767	18.767	-13,8	7,6	285.512	186.940	-34,5	12,8	13,12	9,96	-24,1
Cítricos	15.773	16.946	7,4	5,3	12.934	12.072	-6,7	4,9	206.847	195.191	-5,6	13,3	15,99	16,17	1,1
Plátano	16.376	16.693	1,9	5,2	13.733	13.498	-1,7	5,4	122.466	130.530	6,6	8,9	8,92	9,67	8,4
Caucho	11.091	11.798	6,4	3,7	3.714	4.297	15,7	1,7	3.686	4.156	12,8	0,3	0,99	0,97	-2,5
Yuca	10.140	10.812	6,6	3,4	9.167	10.066	9,8	4,1	101.404	110.538	9,0	7,6	11,06	10,98	-0,7
Maíz Tradicional	9.493	10.260	8,1	3,2	8.176	8.998	10,1	3,6	14.741	16.175	9,7	1,1	1,80	1,80	-0,3
Piña	9.044	9.525	5,3	3,0	5.653	5.477	-3,1	2,2	249.336	218.269	-12,5	14,9	44,11	39,85	-9,7
Otros Cultivos	45.600	49.630	8,8	15,6	38.929	40.869	5,0	16,5	373.753	367.058	-1,8	25,1	9,60	8,98	-6,5

FUENTE: Ministerio de Agricultura y Desarrollo Rural. Secretarías de Agricultura Departamentales. Alcaldías Municipales.

Participación de los Principales Cultivos por Área Sembrada en el Año 2014

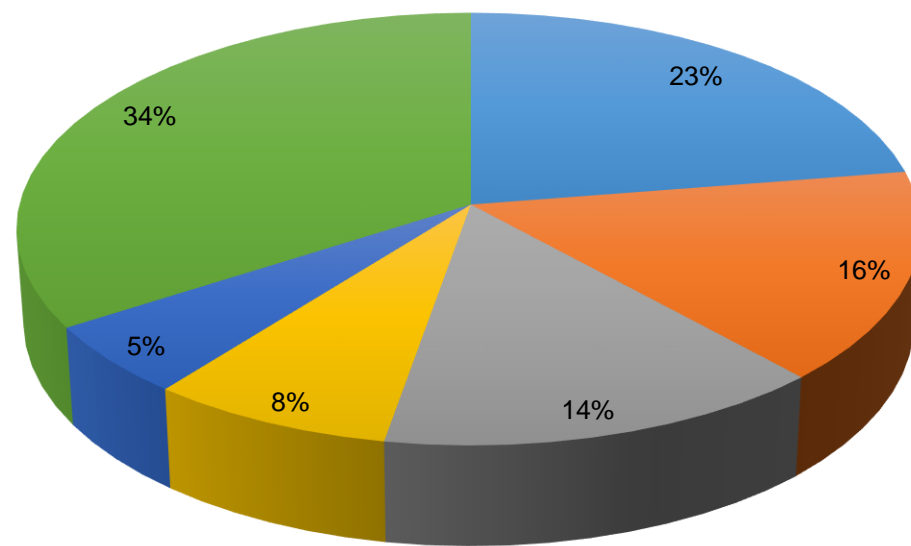

■ Palma de Aceite    ■ Café    ■ Cacao  
■ Caña Panelera    ■ Cítricos    ■ Resto Agrícola

Área Sembrada y Área Cosechada del Cultivo de Palma de Aceite 2011-2014

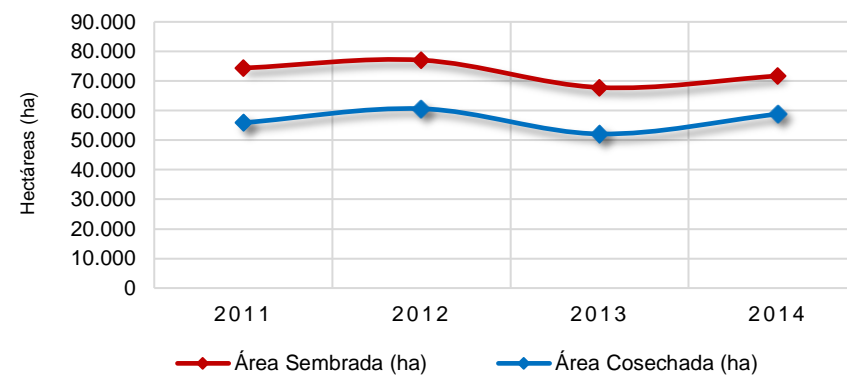

Producción y Rendimiento del Cultivo de Palma de Aceite 2011-2014

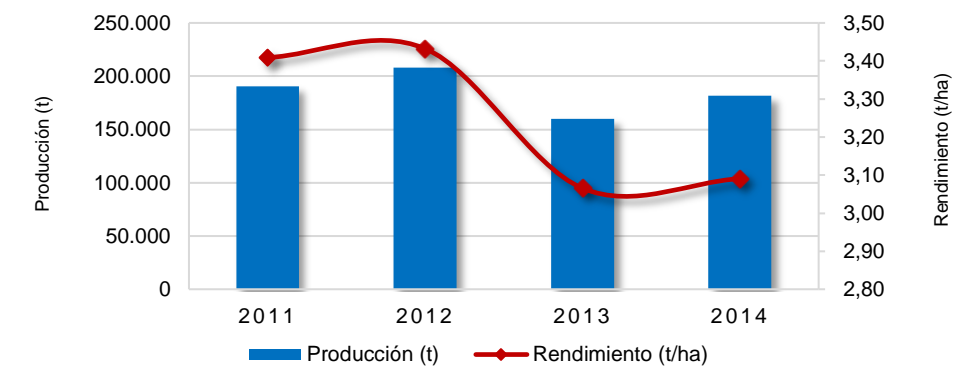

Área Sembrada y Área Cosechada del Cultivo de Café 2011-2014

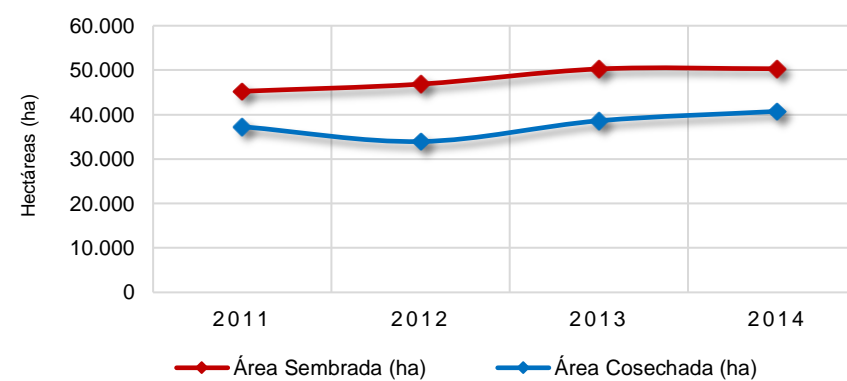

Producción y Rendimiento del Cultivo de Café 2011-2014

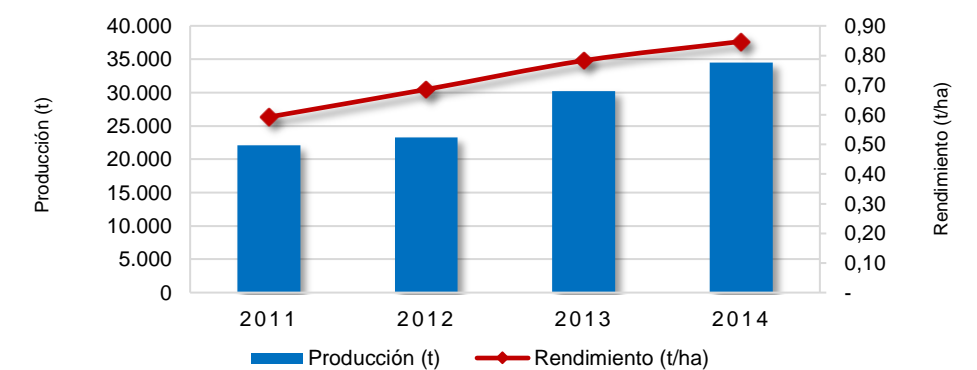

Área Sembrada y Área Cosechada del Cultivo de Cacao 2011-2014

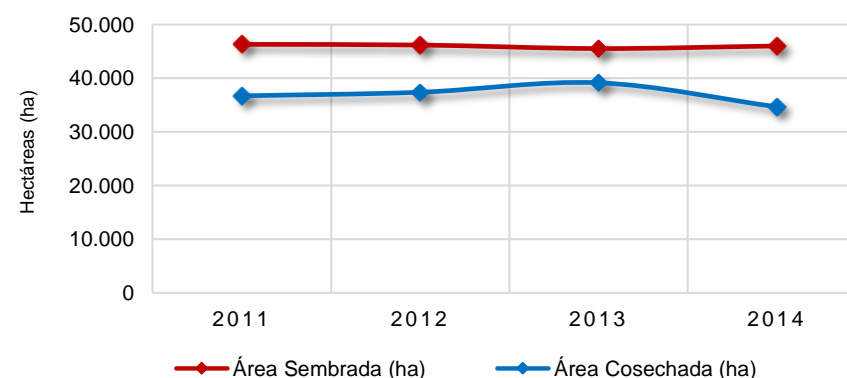

Producción y Rendimiento del Cultivo de Cacao 2011-2014

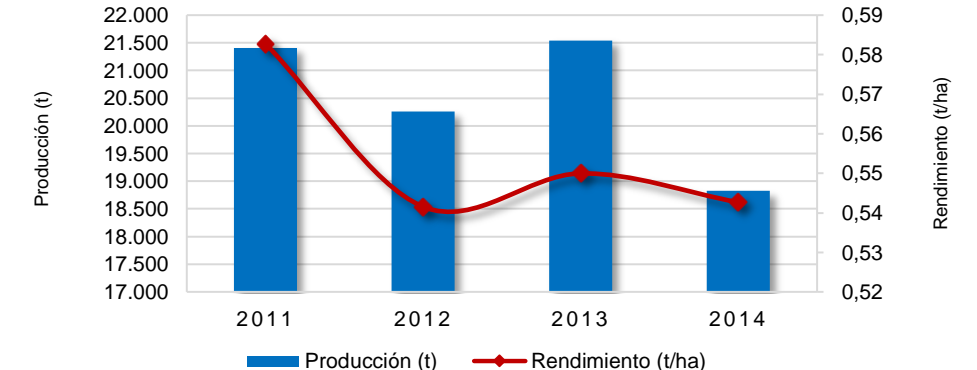

# Santander

## Área Sembrada, Área Cosechada, Producción y Rendimiento del Cultivo de Palma de Aceite en Santander Año 2014

Municipio	Área Sembrada (ha)	Área Cosechada (ha)	Producción (t) *	Rendimiento (t/ha)
<b>TOTAL</b>	<b>71.714</b>	<b>58.824</b>	<b>181.813</b>	<b>3,1</b>
Puerto Wilches	26.000	23.722	71.167	3,0
Sabana de Torres	23.621	22.053	72.775	3,3
San Vicente de Chucurí	6.700	1.600	5.360	3,4
Rionegro	6.280	4.930	14.790	3,0
Barrancabermeja	5.787	5.690	15.080	2,7
Puerto Parra	2.600	440	1.452	3,3
Simacota	560	312	936	3,0
Cimitarra	90			
El Carmen de Chucurí	40	40	120	3,0
Betulia	36	36	133	3,7

FUENTE: Ministerio de Agricultura y Desarrollo Rural. Secretarías de Agricultura Departamentales. Alcaldías Municipales. \* Producción expresada en Aceite Crudo

### Municipios con Área Sembrada del Cultivo de Palma de Aceite en 2014

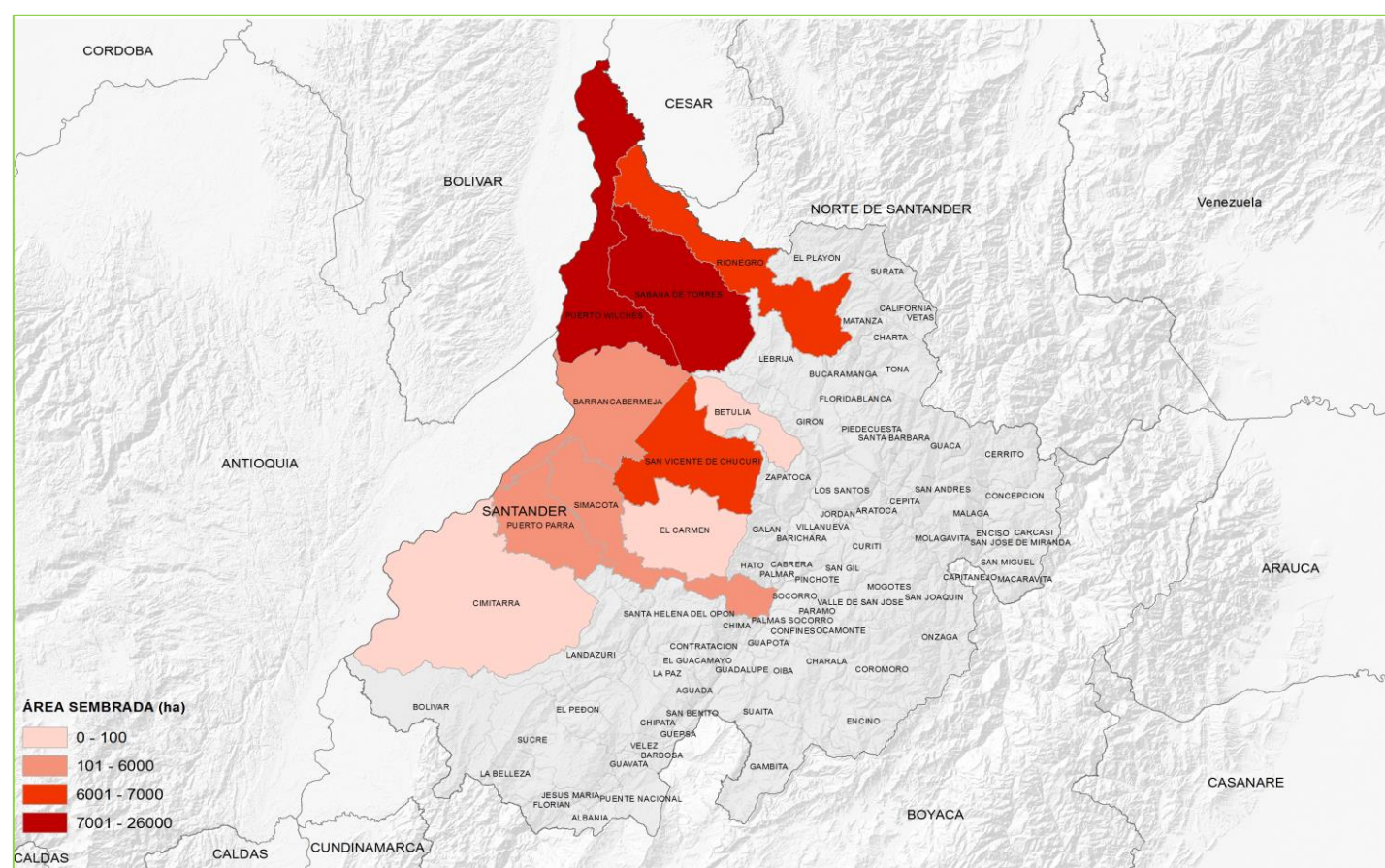

## Área Sembrada, Área Cosechada, Producción y Rendimiento del Cultivo de Café en Santander Año 2014

Municipio	Área Sembrada (ha)	Área Cosechada (ha)	Producción (t) *	Rendimiento (t/ha)
<b>TOTAL</b>	<b>50.321</b>	<b>40.733</b>	<b>34.513</b>	<b>0,8</b>
Socorro	4.026	3.375	2.829	0,8
San Vicente de Chucurí	2.618	2.169	1.858	0,9
San Gil	2.442	2.088	1.750	0,8
Valle de San José	2.217	1.791	1.501	0,8
Páramo	1.941	1.517	1.271	0,8
Aratoaca	1.850	1.489	1.248	0,8
Curití	1.694	1.310	1.122	0,9
Pinchote	1.648	1.400	1.174	0,8
Coromoro	1.568	1.268	1.086	0,9
Confines	1.528	1.190	1.020	0,9
Otros Municipios	28.790	23.137	19.652	0,8

FUENTE: Ministerio de Agricultura y Desarrollo Rural. Secretarías de Agricultura Departamentales. Alcaldías Municipales. \* Producción expresada en Café Verde

### Municipios con Área Sembrada del Cultivo de Café en 2014

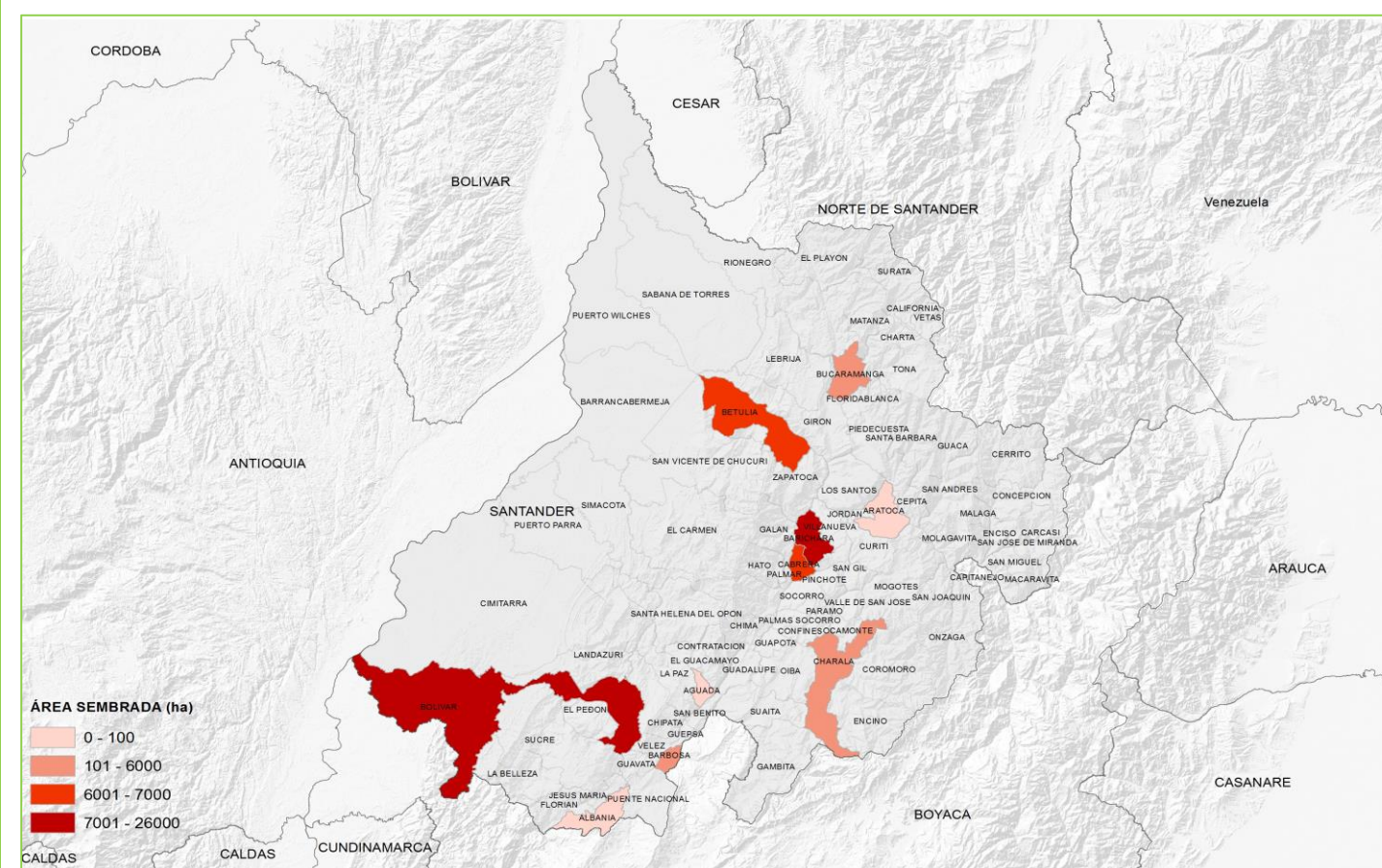



# Santander

## Área Sembrada, Área Cosechada, Producción y Rendimiento del Cultivo de Cacao en Santander Año 2014

Municipio	Área Sembrada (ha)	Área Cosechada (ha)	Producción (t) *	Rendimiento (t/ha)
<b>TOTAL</b>	<b>46.039</b>	<b>34.691</b>	<b>18.826</b>	<b>0,5</b>
San Vicente de Chucurí	12.086	8.620	5.000	0,6
El Carmen de Chucurí	10.827	7.901	3.950	0,5
Landázuri	6.050	5.070	2.282	0,5
Rionegro	4.852	3.668	2.201	0,6
Cimitarra	2.199	2.039	1.121	0,6
Lebrija	1.200	1.000	500	0,5
El Playón	1.170	1.170	585	0,5
Santa Helena del Opón	1.145	450	270	0,6
Sucre	731	401	201	0,5
La Belleza	682	540	270	0,5
Otros Municipios	5.097	3.833	2.447	0,6

FUENTE: Ministerio de Agricultura y Desarrollo Rural. Secretarías de Agricultura Departamentales. Alcaldías Municipales. \* Producción expresada en Grano Seco

### Municipios con Área Sembrada del Cultivo de Cacao en 2014

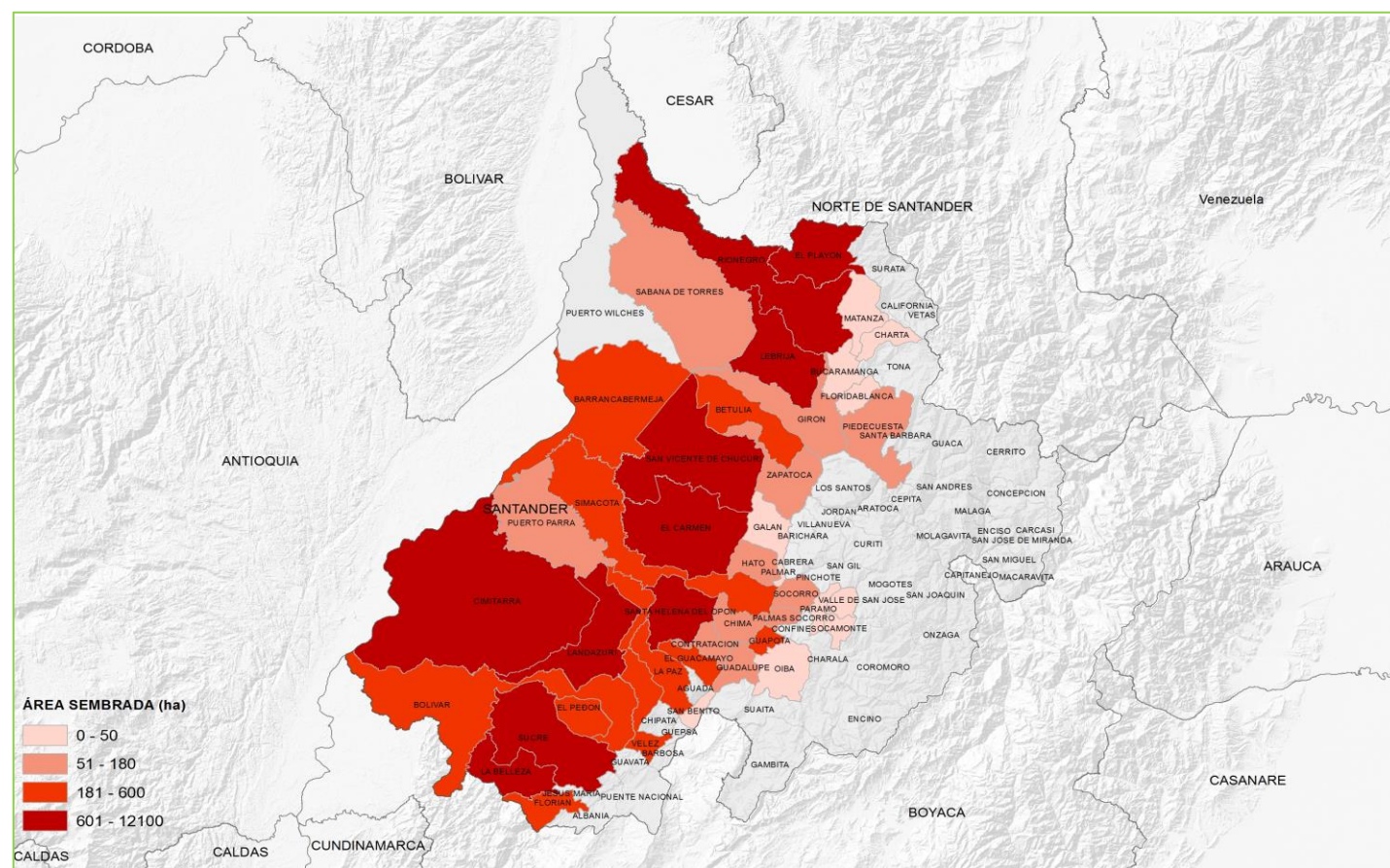

## Área Sembrada, Área Cosechada, Producción y Rendimiento del Cultivo de Caña Panelera en Santander Año 2014

Municipio	Área Sembrada (ha)	Área Cosechada (ha)	Producción (t) *	Rendimiento (t/ha)
<b>TOTAL</b>	<b>24.991</b>	<b>18.767</b>	<b>186.940</b>	<b>10,0</b>
San Benito	3.450	1.300	10.400	8,0
Güepsa	2.569	2.525	25.250	10,0
Mogotes	2.100	1.555	24.880	16,0
Suaita	2.038	1.200	10.800	9,0
Barbosa	1.530	1.500	15.000	10,0
Guapotá	1.488	1.240	11.160	9,0
Chipatá	1.260	600	4.800	8,0
Vélez	987	987	7.896	8,0
Ocamonte	780	400	5.200	13,0
Confines	700	580	5.220	9,0
Otros Municipios	8.089	6.880	66.334	9,6

FUENTE: Ministerio de Agricultura y Desarrollo Rural. Secretarías de Agricultura Departamentales. Alcaldías Municipales. \* Producción expresada en Panela

### Municipios con Área Sembrada del Cultivo de Caña Panelera en 2014

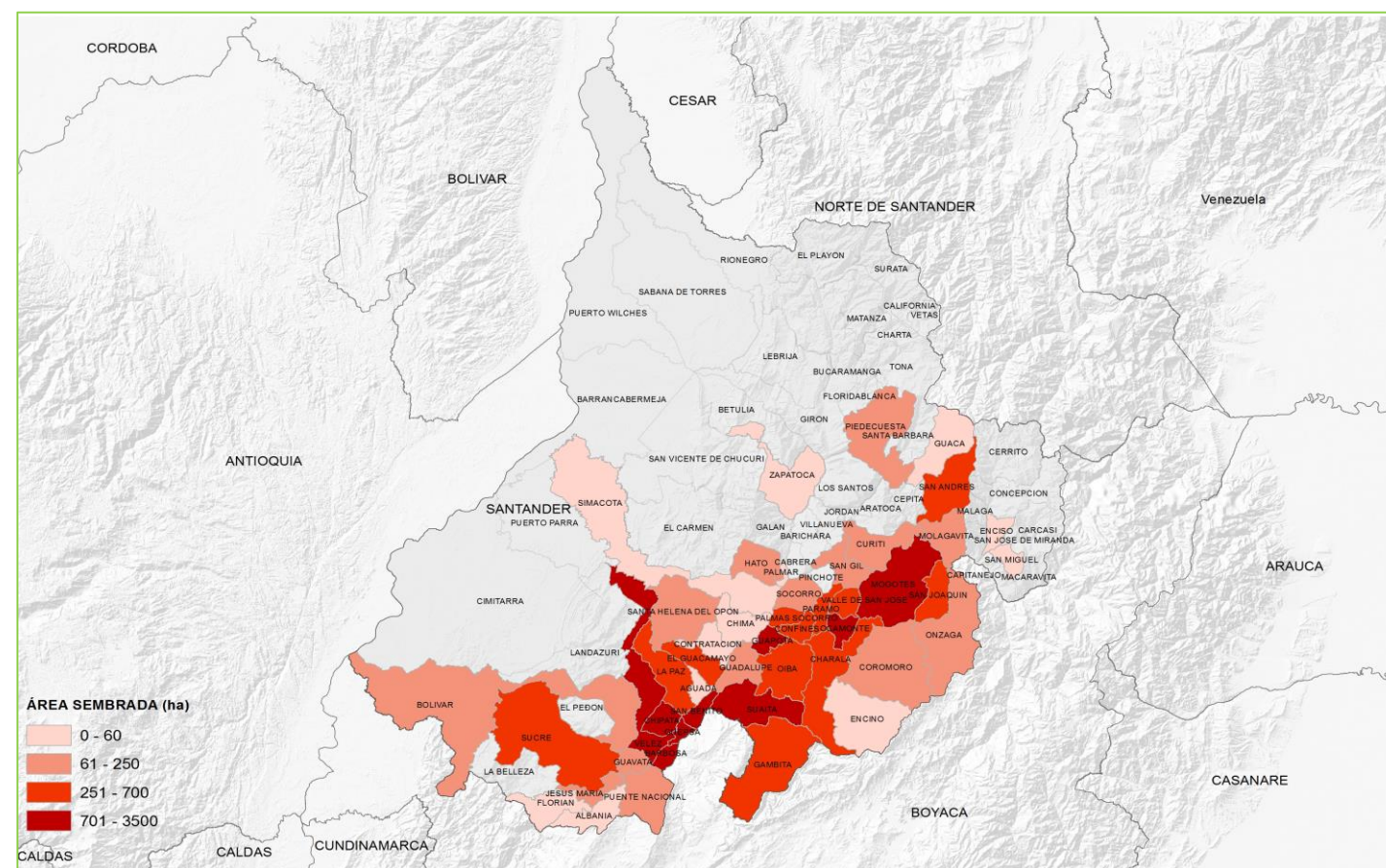

### Principales Cultivos por Área Sembrada en el Año 2014

Cultivo	Área Sembrada (ha)		Variación (%)	Participación (%)	Área Cosechada (ha)		Variación (%)	Participación (%)	Producción (t)		Variación (%)	Participación (%)	Rendimiento (t/ha)		Variación (%)
	2013	2014			2013	2014			2013	2014			2013	2014	
<b>TOTAL</b>	<b>103.244</b>	<b>82.656</b>	<b>-19,9</b>	<b>100,0</b>	<b>93.441</b>	<b>66.847</b>	<b>-28,5</b>	<b>100,0</b>	<b>543.572</b>	<b>355.461</b>	<b>-34,6</b>	<b>100,0</b>	<b>5,82</b>	<b>5,32</b>	<b>-8,6</b>
Arroz Mecanizado	34.511	21.192	-38,6	25,6	33.108	22.952	-30,7	34,3	135.125	97.338	-28,0	27,4	4,08	4,24	3,9
Yuca	20.119	15.926	-20,8	19,3	18.826	11.818	-37,2	17,7	225.247	132.155	-41,3	37,2	11,96	11,18	-6,5
Maíz Tecnificado	16.599	15.740	-5,2	19,0	14.402	9.181	-36,3	13,7	40.310	25.818	-36,0	7,3	2,80	2,81	0,5
Arroz Secano Manual	7.744	8.288	7,0	10,0	6.559	6.938	5,8	10,4	14.800	14.886	0,6	4,2	2,26	2,15	-4,9
Ñame	6.917	6.171	-10,8	7,5	6.429	3.641	-43,4	5,4	75.061	38.872	-48,2	10,9	11,68	10,68	-8,6
Maíz Tradicional	7.422	5.636	-24,1	6,8	5.948	4.927	-17,2	7,4	9.889	7.801	-21,1	2,2	1,66	1,58	-4,8
Tabaco	1.610	1.994	23,8	2,4	1.589	1.350	-15,1	2,0	4.020	3.465	-13,8	1,0	2,53	2,57	1,5
Plátano	1.948	1.668	-14,3	2,0	1.642	1.407	-14,3	2,1	9.109	6.881	-24,5	1,9	5,55	4,89	-11,9
Palma de Aceite	892	1.262	41,5	1,5	107	420	292,5	0,6	366	756	106,6	0,2	3,42	1,80	-47,4
Patilla	857	858	0,1	1,0	719	846	17,7	1,3	11.796	11.999	1,7	3,4	16,41	14,18	-13,6
Otros Cultivos	4.625	3.922	-15,2	4,7	4.113	3.368	-18,1	5,0	17.848	15.489	-13,2	4,4	4,34	4,60	6,0

FUENTE: Ministerio de Agricultura y Desarrollo Rural. Secretarías de Agricultura Departamentales. Alcaldías Municipales.

Participación de los Principales Cultivos por Área Sembrada en el Año 2014

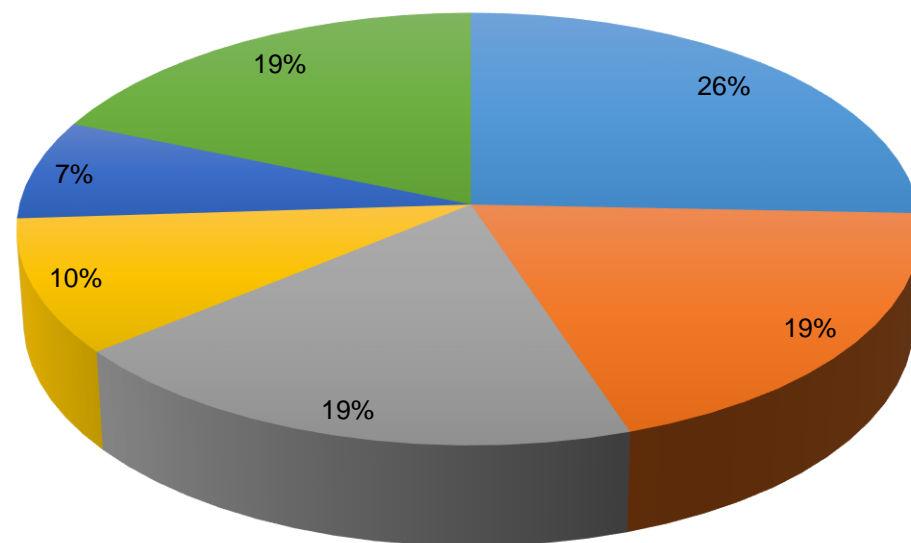

■ Arroz Mecanizado ■ Yuca ■ Maíz Tecnificado  
■ Arroz Secano Manual ■ Ñame ■ Resto Agrícola

Área Sembrada y Área Cosechada del Cultivo de Arroz Mecanizado 2011-2014

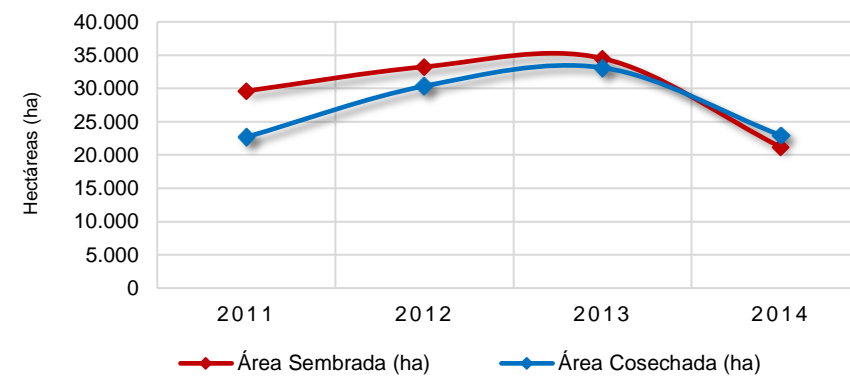

Producción y Rendimiento del Cultivo de Arroz Mecanizado 2011-2014

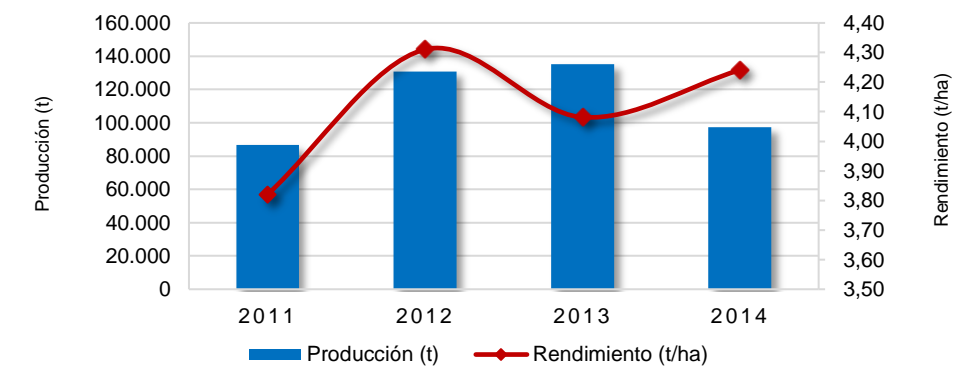

Área Sembrada y Área Cosechada del Cultivo de Yuca 2011-2014

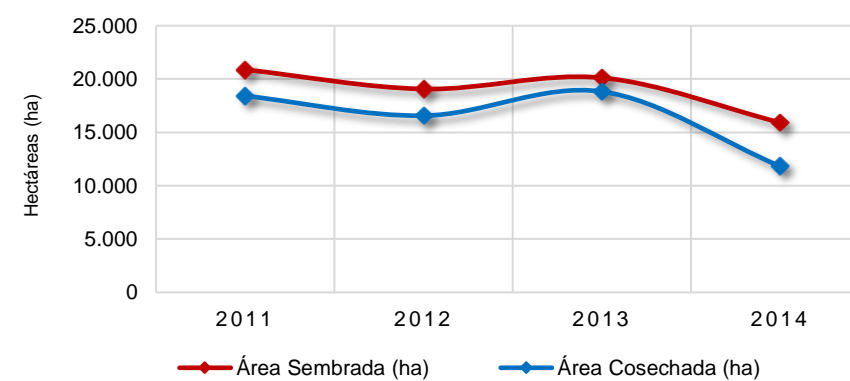

Producción y Rendimiento del Cultivo de Yuca 2011-2014

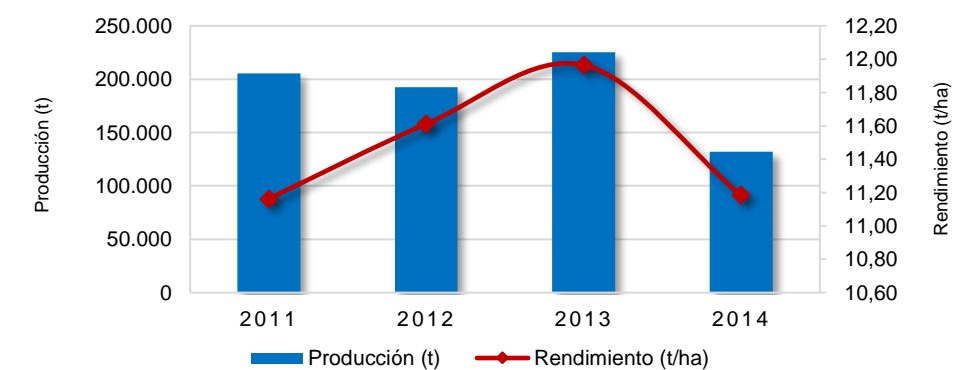

Área Sembrada y Área Cosechada del Cultivo de Maíz Tecnificado 2011-2014

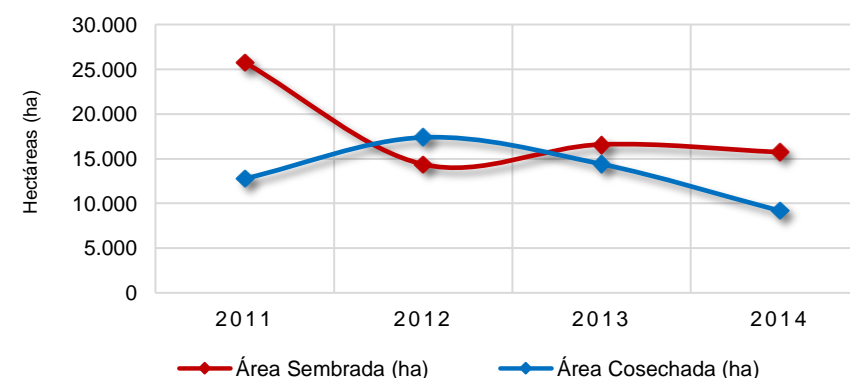

Producción y Rendimiento del Cultivo de Maíz Tecnificado 2011-2014

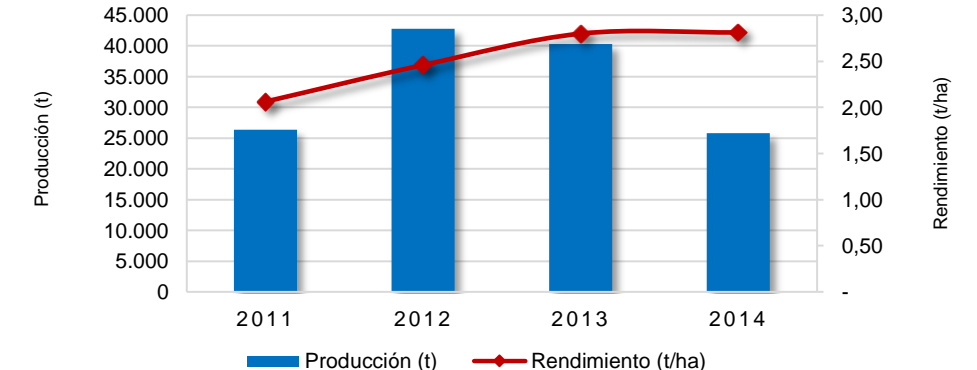

## Área Sembrada, Área Cosechada, Producción y Rendimiento del Cultivo de Arroz Mecanizado en Sucre Año 2014

Municipio	Área Sembrada (ha)	Área Cosechada (ha)	Producción (t) *	Rendimiento (t/ha)
<b>TOTAL</b>	<b>21.192</b>	<b>22.952</b>	<b>97.338</b>	<b>4,2</b>
Majagual	7.265	7.518	26.343	3,5
Guaranda	5.158	5.878	23.071	3,9
San Benito Abad	4.522	4.928	28.907	5,9
San Marcos	1.143	1.023	3.436	3,4
Galeras	869	1.193	5.462	4,6
Sucre	851	896	3.931	4,4
Caimito	509	478	2.073	4,3
El Roble	337	453	1.802	4,0
La Unión	239	266	1.174	4,4
San Luis de Sincé	124	106	414	3,9
Otros Municipios	174	214	725	3,4

FUENTE: Ministerio de Agricultura y Desarrollo Rural. Secretarías de Agricultura Departamentales. Alcaldías Municipales. \* Producción expresada en Paddy Verde

### Municipios con Área Sembrada del Cultivo de Arroz Mecanizado en 2014

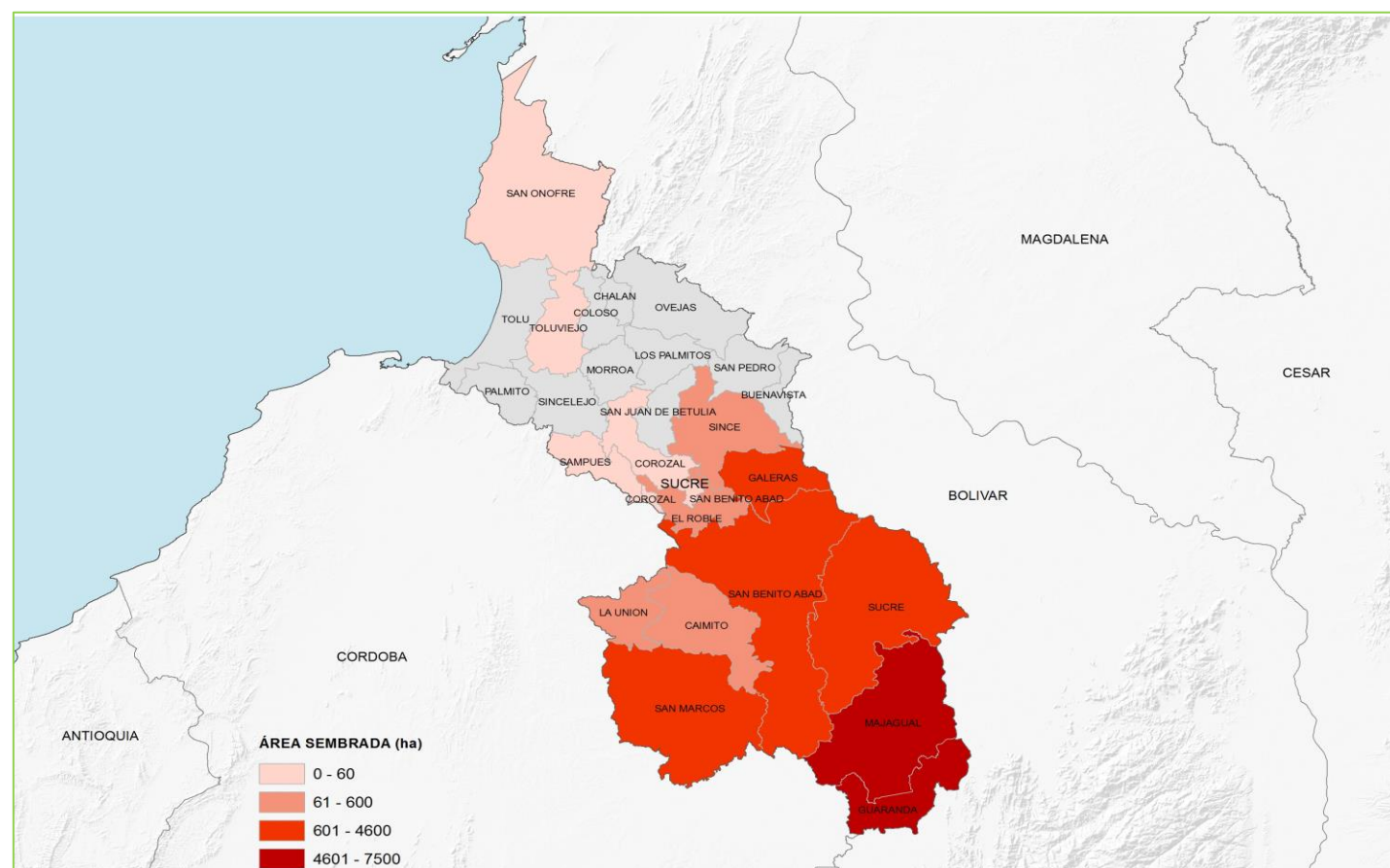

## Área Sembrada, Área Cosechada, Producción y Rendimiento del Cultivo de Yuca en Sucre Año 2014

Municipio	Área Sembrada (ha)	Área Cosechada (ha)	Producción (t) *	Rendimiento (t/ha)
<b>TOTAL</b>	<b>15.926</b>	<b>11.818</b>	<b>132.155</b>	<b>11,2</b>
Ovejas	2.500	1.500	15.000	10,0
San Juan de Betulia	1.252	1.252	12.368	9,9
Galeras	1.250	913	16.550	18,1
Los Palmitos	1.100	900	8.100	9,0
Corozal	1.080	742	10.088	13,6
San Onofre	1.000	950	9.100	9,6
Morroa	770	267	3.529	13,2
El Roble	695	68	456	6,7
San Pedro	678	566	5.922	10,5
San Luis de Sincé	558	298	2.086	7,0
Otros Municipios	5.043	4.362	48.957	11,2

FUENTE: Ministerio de Agricultura y Desarrollo Rural. Secretarías de Agricultura Departamentales. Alcaldías Municipales. \* Producción expresada en Tuberculo Fresco

### Municipios con Área Sembrada del Cultivo de Yuca en 2014

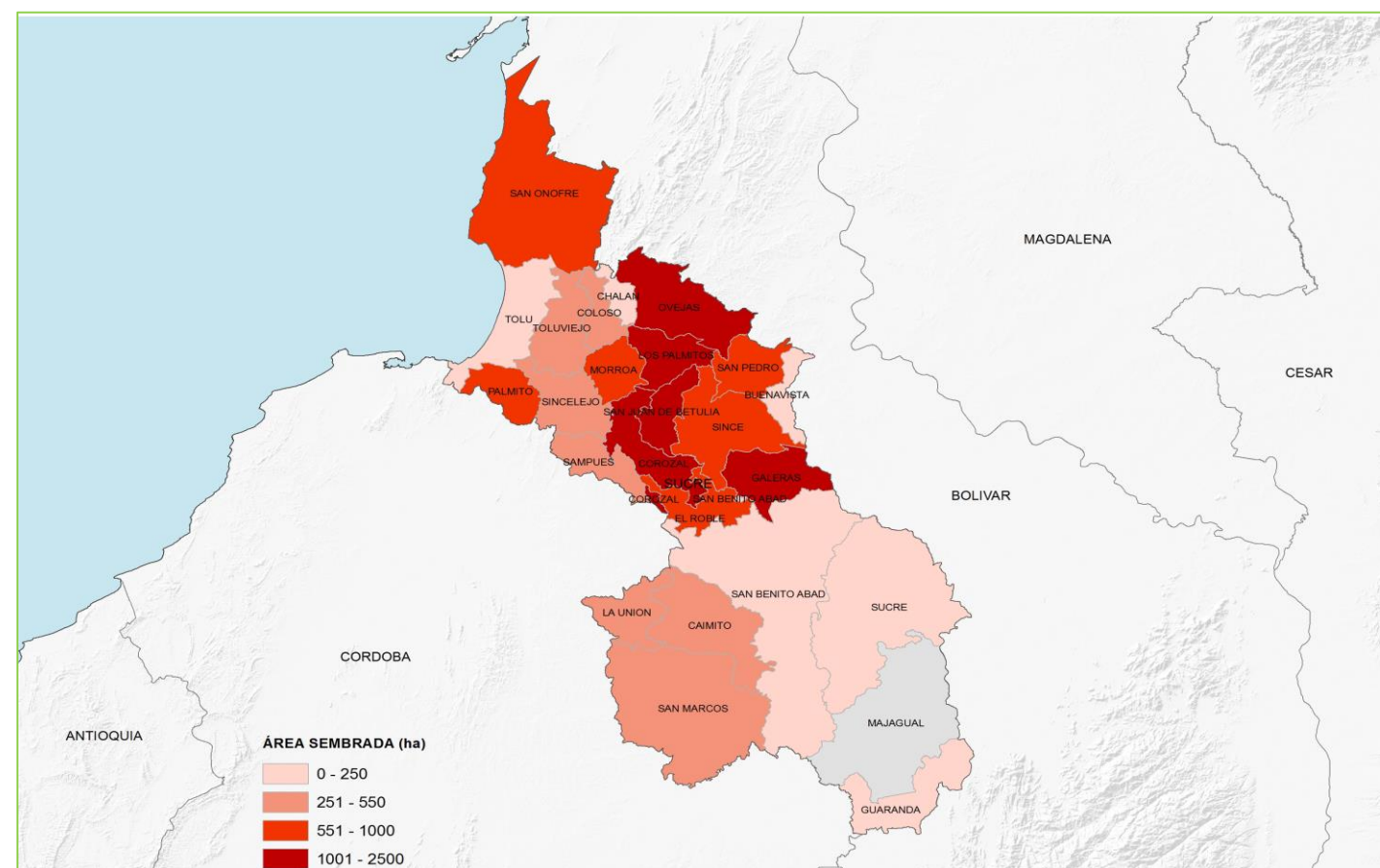

## Área Sembrada, Área Cosechada, Producción y Rendimiento del Cultivo de Maíz Tecnificado en Sucre Año 2014

Municipio	Área Sembrada (ha)	Área Cosechada (ha)	Producción (t) *	Rendimiento (t/ha)
<b>TOTAL</b>	<b>15.740</b>	<b>9.181</b>	<b>25.818</b>	<b>2,8</b>
Guaranda	2.000	1.500	3.000	2,0
Caimito	1.750	1.525	6.863	4,5
Ovejas	1.400	720	1.625	2,3
Colosó	1.103	1.183	2.863	2,4
Corozal	1.076	47	126	2,7
Palmito	980	380	988	2,6
San Juan de Betulia	800			
San Marcos	720	545	1.135	2,1
Majagual	700	580	2.030	3,5
Morroa	669	401	1.030	2,6
Otros Municipios	4.542	2.300	6.159	2,7

FUENTE: Ministerio de Agricultura y Desarrollo Rural. Secretarías de Agricultura Departamentales. Alcaldías Municipales. \* Producción expresada en Grano Seco

### Municipios con Área Sembrada del Cultivo de Maíz Tecnificado en 2014

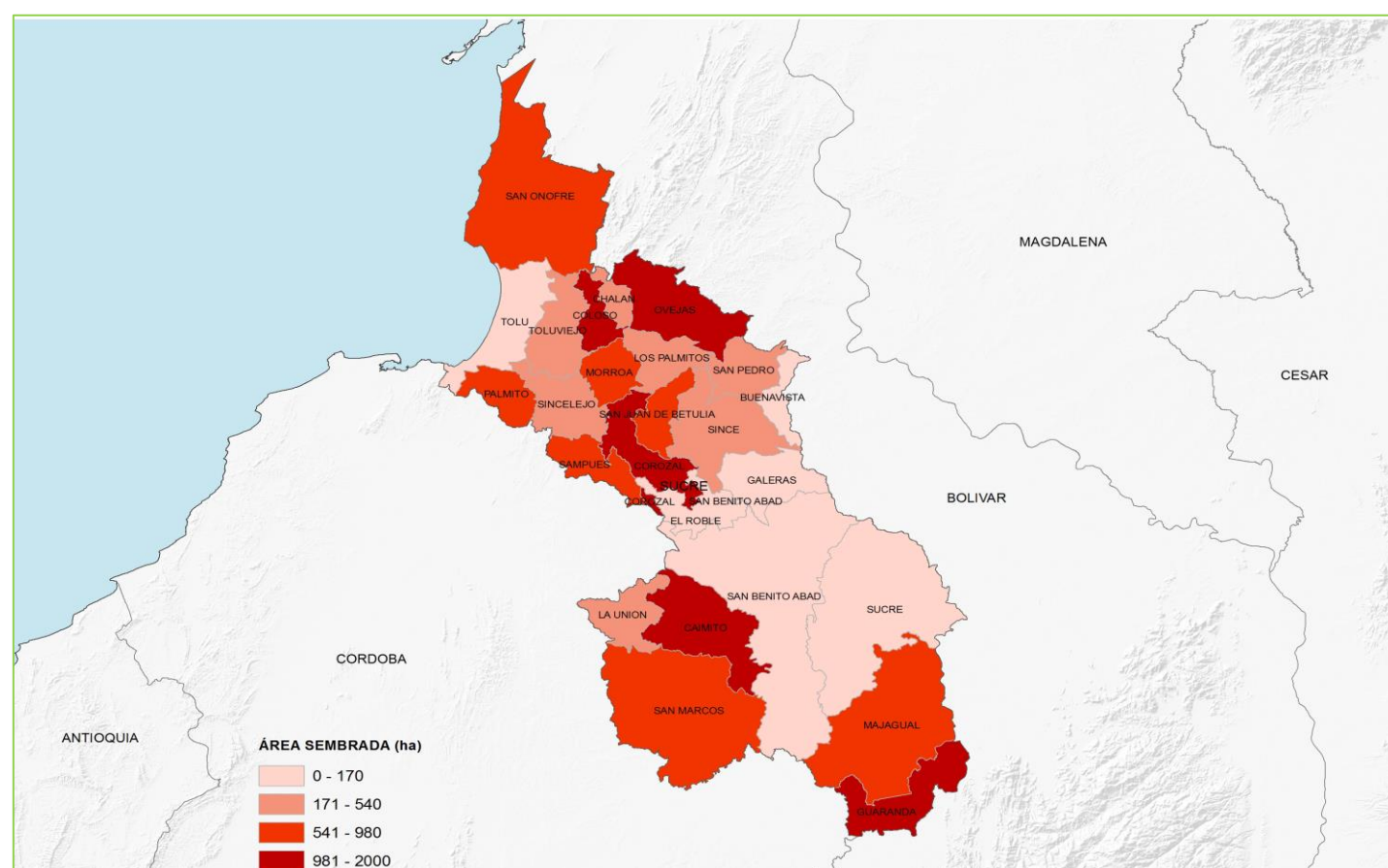

## Área Sembrada, Área Cosechada, Producción y Rendimiento del Cultivo de Arroz Secano Manual en Sucre Año 2014

Municipio	Área Sembrada (ha)	Área Cosechada (ha)	Producción (t) *	Rendimiento (t/ha)
<b>TOTAL</b>	<b>8.288</b>	<b>6.938</b>	<b>14.886</b>	<b>2,1</b>
Sucre	2.720	2.240	4.128	1,8
Guaranda	1.700	1.460	3.748	2,6
San Marcos	1.300	980	1.400	1,4
Caimito	690	618	2.345	3,8
La Unión	490	365	500	1,4
Majagual	350	320	784	2,5
San Benito Abad	250	270	810	3,0
San Onofre	200	220	440	2,0
Galeras	113	113	73	0,7
Chalán	106	102	130	1,3
Otros Municipios	369	250	528	2,1

FUENTE: Ministerio de Agricultura y Desarrollo Rural. Secretarías de Agricultura Departamentales. Alcaldías Municipales. \* Producción expresada en Paddy Verde

### Municipios con Área Sembrada del Cultivo de Arroz Secano Manual en 2014

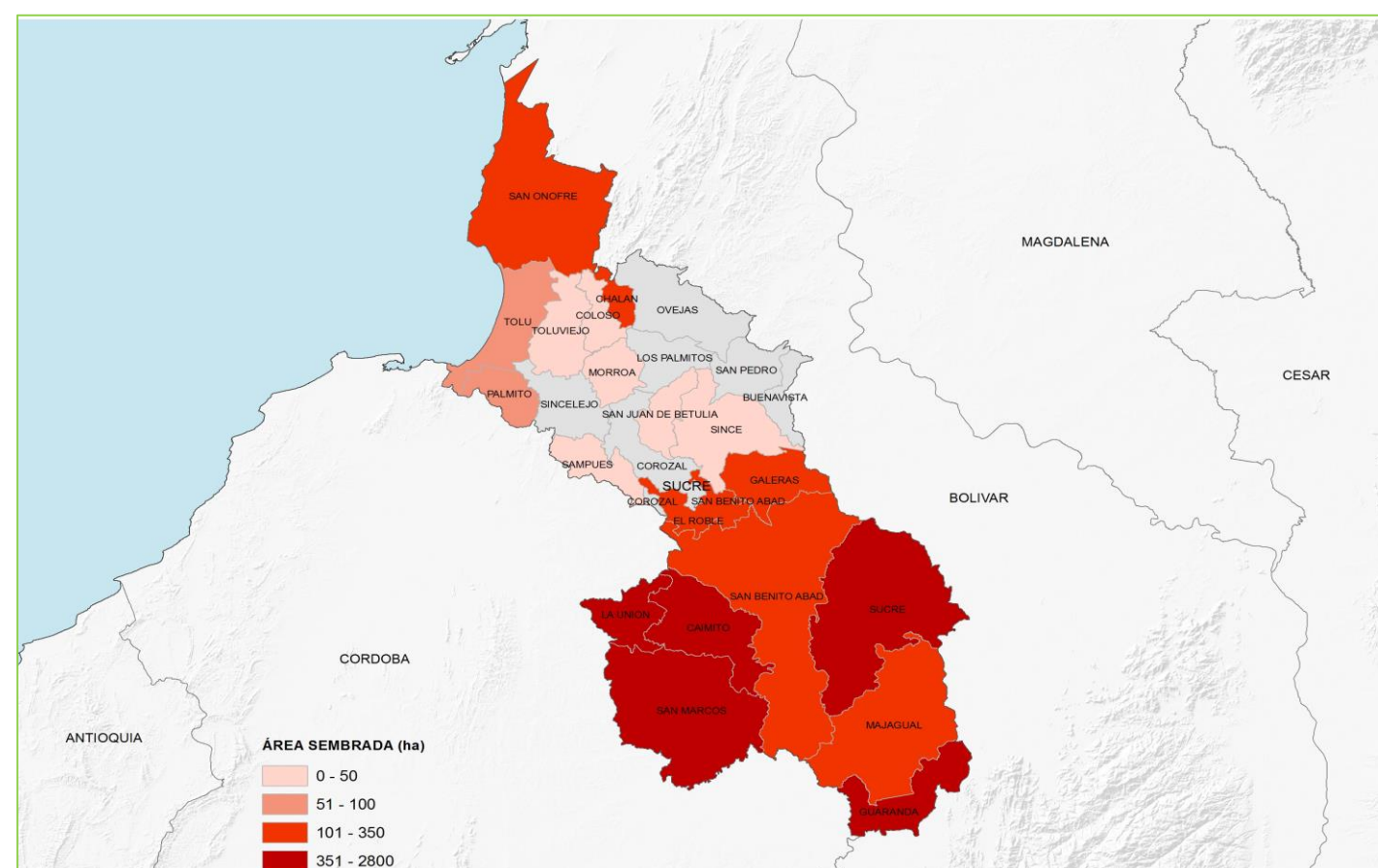

### Principales Cultivos por Área Sembrada en el Año 2014

Cultivo	Área Sembrada (ha)		Variación (%)	Participación (%)	Área Cosechada (ha)		Variación (%)	Participación (%)	Producción (t)		Variación (%)	Participación (%)	Rendimiento (t/ha)		Variación (%)	
	2013	2014			2013	2014			2013	2014			2013	2014		
<b>TOTAL</b>	<b>399.551</b>	<b>391.163</b>	<b>-</b>	<b>2,1</b>	<b>100,0</b>	<b>349.581</b>	<b>363.110</b>	<b>3,9</b>	<b>100,0</b>	<b>1.583.675</b>	<b>1.667.941</b>	<b>5,3</b>	<b>100,0</b>	<b>4,53</b>	<b>4,59</b>	<b>1,4</b>
Café	119.333	117.179	-1,8	30,0	97.309	100.833	3,6	27,8	77.215	86.454	12,0	5,2	0,79	0,86	8,1	
Arroz Mecanizado	104.193	95.095	-8,7	24,3	103.316	100.309	-2,9	27,6	659.790	680.153	3,1	40,8	6,39	6,78	6,2	
Maíz Tecnificado	35.731	37.521	5,0	9,6	26.804	36.461	36,0	10,0	136.744	189.186	38,4	11,3	5,10	5,19	1,7	
Plátano	24.245	25.415	4,8	6,5	21.435	21.509	0,3	5,9	166.896	162.099	-2,9	9,7	7,79	7,54	-3,2	
Maíz Tradicional	19.289	19.903	3,2	5,1	16.081	18.493	15,0	5,1	32.861	34.657	5,5	2,1	2,04	1,87	-8,3	
Frijol	18.807	19.155	1,9	4,9	16.275	17.668	8,6	4,9	18.870	27.500	45,7	1,6	1,16	1,56	34,2	
Caña Panelera	14.067	13.580	-3,5	3,5	12.838	12.568	-2,1	3,5	68.134	68.714	0,9	4,1	5,31	5,47	3,0	
Aguacate	9.565	10.999	15,0	2,8	7.822	9.054	15,7	2,5	63.224	58.649	-7,2	3,5	8,08	6,48	-19,8	
Cacao	10.604	10.850	2,3	2,8	9.135	9.866	8,0	2,7	4.849	5.238	8,0	0,3	0,53	0,53	0,0	
Mango	6.167	6.259	1,5	1,6	5.409	5.692	5,2	1,6	75.854	78.714	3,8	4,7	14,02	13,83	-1,4	
Otros Cultivos	37.551	35.208	-6,2	9,0	33.158	30.659	-7,5	8,4	279.238	276.578	-1,0	16,6	8,42	9,02	7,1	

FUENTE: Ministerio de Agricultura y Desarrollo Rural. Secretarías de Agricultura Departamentales. Alcaldías Municipales.

Participación de los Principales Cultivos por Área Sembrada en el Año 2014

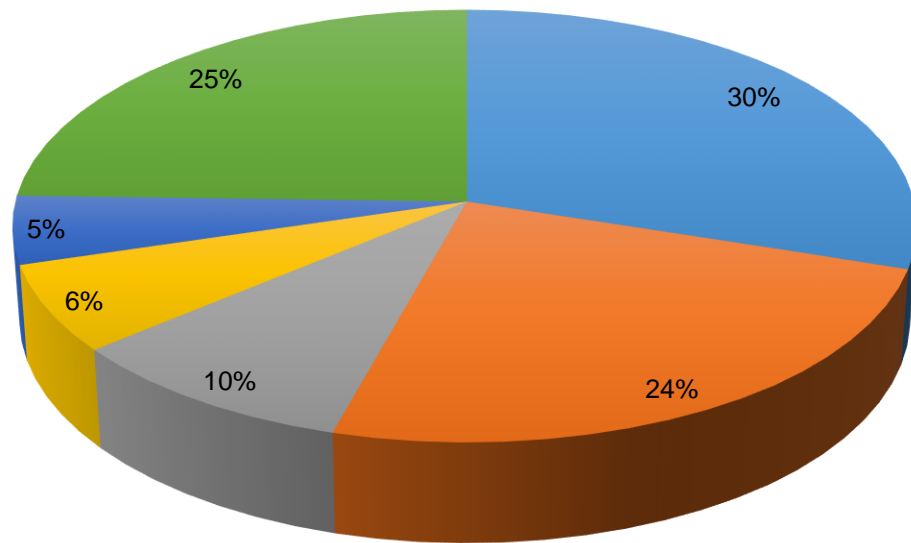

■ Café      ■ Arroz Mecanizado      ■ Maíz Tecnificado  
 ■ Plátano      ■ Maíz Tradicional      ■ Resto Agrícola

Área Sembrada y Área Cosechada del Cultivo de Café 2011-2014

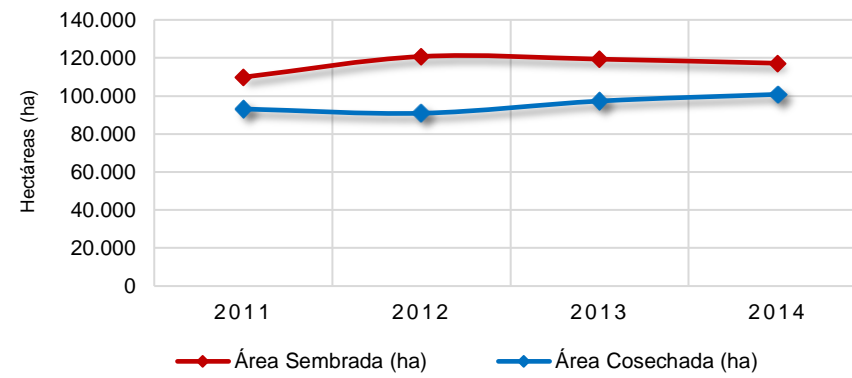

Producción y Rendimiento del Cultivo de Café 2011-2014

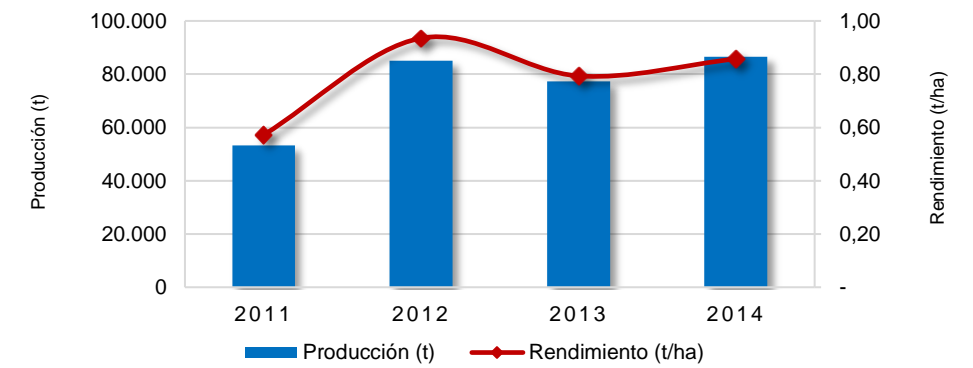

Área Sembrada y Área Cosechada del Cultivo de Arroz Mecanizado 2011-2014

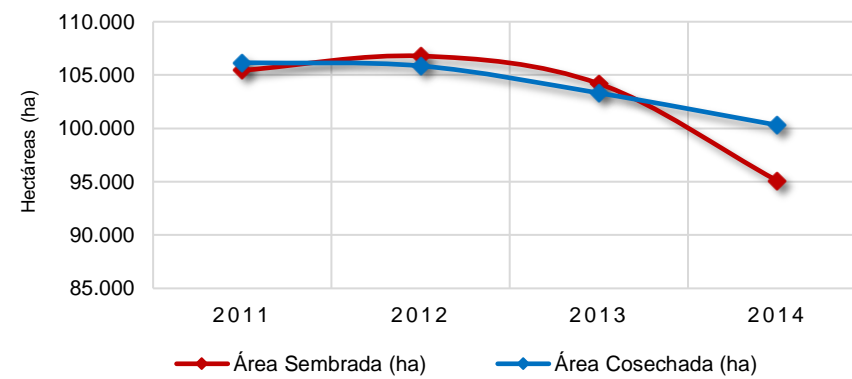

Producción y Rendimiento del Cultivo de Arroz Mecanizado 2011-2014

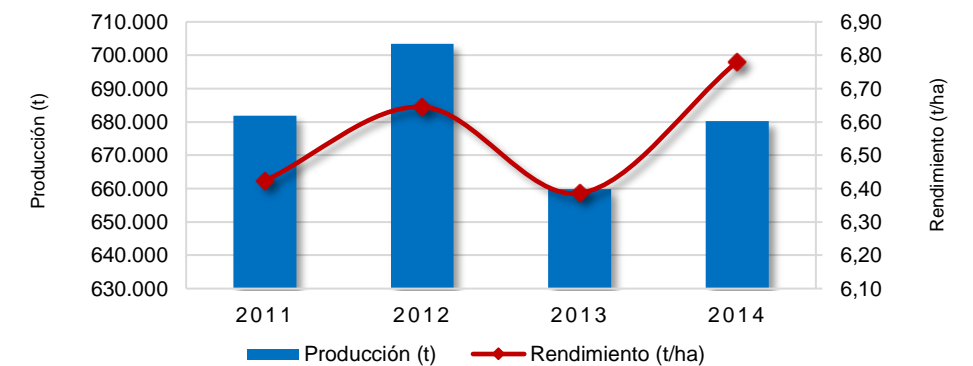

Área Sembrada y Área Cosechada del Cultivo de Maíz Tecnificado 2011-2014

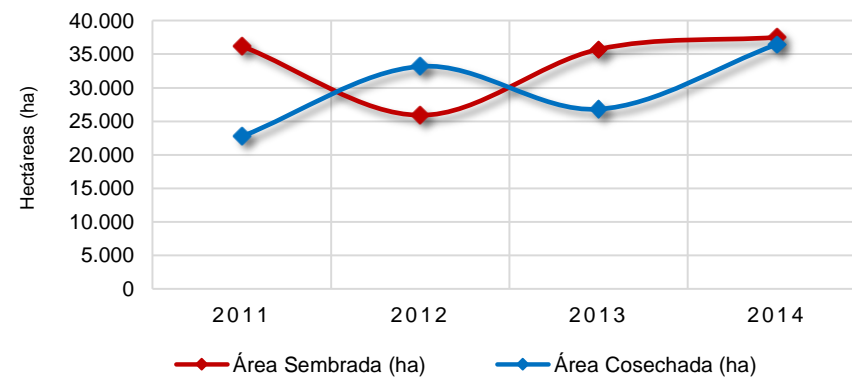

Producción y Rendimiento del Cultivo de Maíz Tecnificado 2011-2014

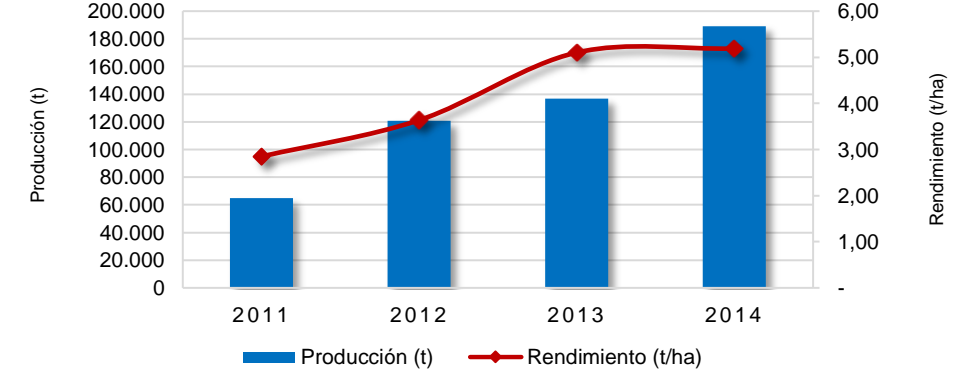

## Área Sembrada, Área Cosechada, Producción y Rendimiento del Cultivo de Café en Tolima Año 2014

Municipio	Área Sembrada (ha)	Área Cosechada (ha)	Producción (t) *	Rendimiento (t/ha)
<b>TOTAL</b>	<b>117.179</b>	<b>100.833</b>	<b>86.454</b>	<b>0,9</b>
Planadas	13.592	11.393	9.122	0,8
Ataco	10.329	8.631	7.493	0,9
Líbano	9.298	8.050	7.517	0,9
Ibagué	8.950	7.601	6.135	0,8
Rovira	7.807	6.548	5.911	0,9
Chaparral	7.790	6.586	5.470	0,8
Rioblanco	6.150	5.142	4.657	0,9
Fresno	6.084	5.299	4.591	0,9
Ortega	5.854	5.126	4.054	0,8
San Antonio	4.371	3.988	3.224	0,8
Otros Municipios	36.954	32.470	28.278	0,9

FUENTE: Ministerio de Agricultura y Desarrollo Rural. Secretarías de Agricultura Departamentales. Alcaldías Municipales. \* Producción expresada en Café Verde

### Municipios con Área Sembrada del Cultivo de Café en 2014

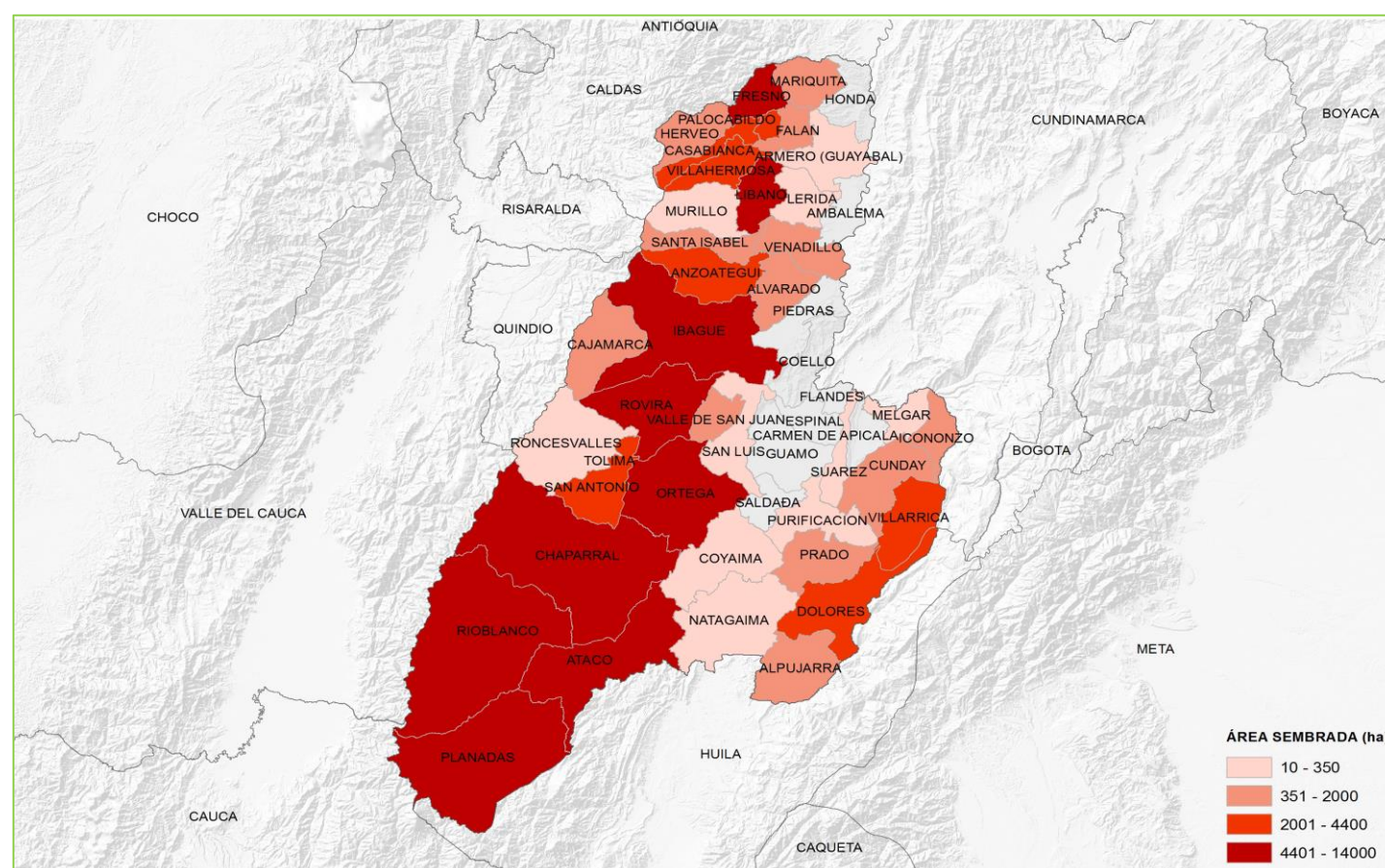

## Área Sembrada, Área Cosechada, Producción y Rendimiento del Cultivo de Arroz Mecanizado en Tolima Año 2014

Municipio	Área Sembrada (ha)	Área Cosechada (ha)	Producción (t) *	Rendimiento (t/ha)
<b>TOTAL</b>	<b>95.095</b>	<b>100.309</b>	<b>680.153</b>	<b>6,8</b>
Saldaña	15.391	16.371	111.033	6,8
Espinal	11.332	12.098	85.657	7,1
Guamo	10.942	11.636	76.681	6,6
Ibagué	9.633	10.239	67.381	6,6
Purificación	6.696	7.092	49.335	7,0
Ambalema	6.477	6.944	45.611	6,6
Lérida	5.060	5.375	38.118	7,1
Armero Guayabal	4.422	4.702	30.940	6,6
Venadillo	4.156	4.425	29.108	6,6
Piedras	3.804	4.037	28.214	7,0
Otros Municipios	17.183	17.390	118.074	6,8

FUENTE: Ministerio de Agricultura y Desarrollo Rural. Secretarías de Agricultura Departamentales. Alcaldías Municipales. \* Producción expresada en Paddy Verde

### Municipios con Área Sembrada del Cultivo de Arroz Mecanizado en 2014

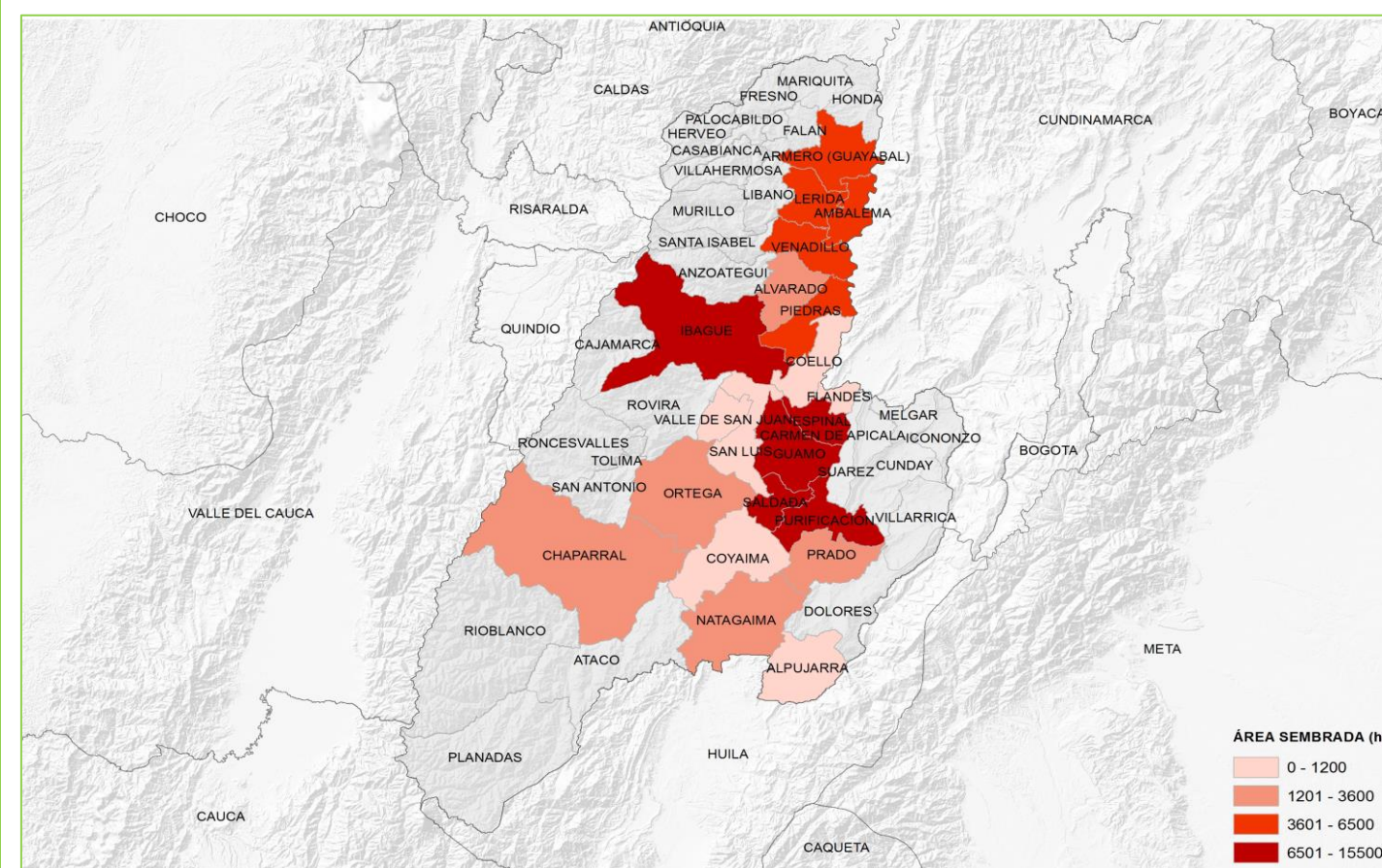

## Área Sembrada, Área Cosechada, Producción y Rendimiento del Cultivo de Maíz Tecnificado en Tolima Año 2014

Municipio	Área Sembrada (ha)	Área Cosechada (ha)	Producción (t) *	Rendimiento (t/ha)
<b>TOTAL</b>	<b>37.521</b>	<b>36.461</b>	<b>189.186</b>	<b>5,2</b>
Espinal	14.500	14.500	94.250	6,5
Valle de San Juan	5.390	5.280	26.400	5,0
Guamo	3.453	3.353	15.172	4,5
San Luis	3.100	2.850	10.572	3,7
Armero Guayabal	2.300	2.220	8.655	3,9
Ortega	2.150	1.170	3.220	2,8
Saldaña	1.800	1.000	4.084	4,1
Lérida	1.550	1.350	5.445	4,0
Ibagué	1.265	1.230	3.721	3,0
Flandes	583	973	6.063	6,2
Otros Municipios	1.430	2.535	11.603	4,6

FUENTE: Ministerio de Agricultura y Desarrollo Rural. Secretarías de Agricultura Departamentales. Alcaldías Municipales. \* Producción expresada en Grano Seco

### Municipios con Área Sembrada del Cultivo de Maíz Tecnificado en 2014

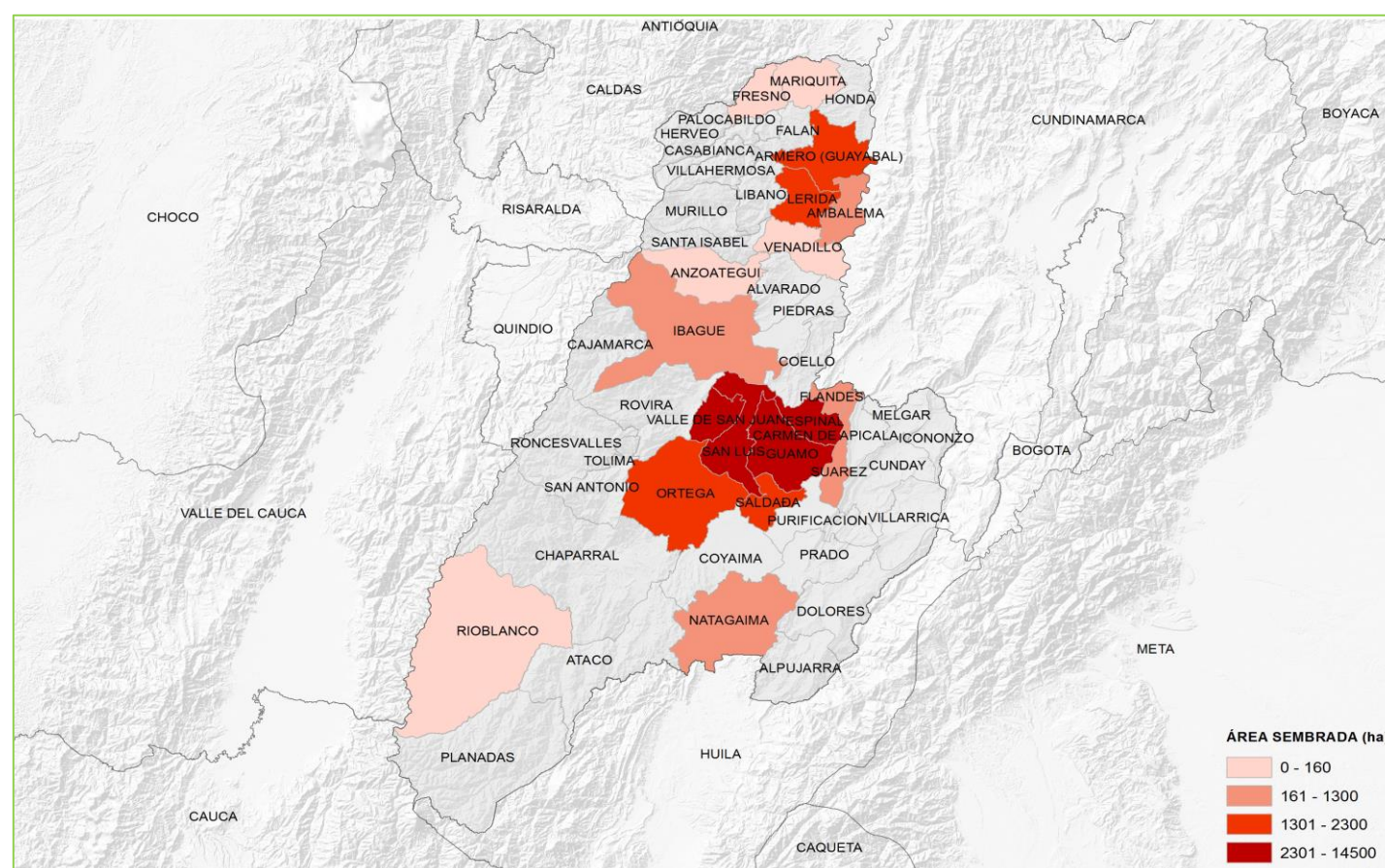

## Área Sembrada, Área Cosechada, Producción y Rendimiento del Cultivo de Plátano en Tolima Año 2014

Municipio	Área Sembrada (ha)	Área Cosechada (ha)	Producción (t) *	Rendimiento (t/ha)
<b>TOTAL</b>	<b>25.415</b>	<b>21.509</b>	<b>162.099</b>	<b>7,5</b>
Planadas	4.500	3.600	26.208	7,3
Coyaima	3.839	3.455	18.730	5,4
Fresno	1.619	1.203	7.820	6,5
Libano	1.415	1.200	14.724	12,3
Ortega	1.350	1.000	6.000	6,0
Falan	1.300	1.249	11.366	9,1
Ibagué	1.120	1.020	10.200	10,0
Ataco	1.044	926	3.704	4,0
Anzoátegui	740	555	2.775	5,0
Rioblanco	720	700	5.600	8,0
Otros Municipios	7.768	6.601	54.972	8,3

FUENTE: Ministerio de Agricultura y Desarrollo Rural. Secretarías de Agricultura Departamentales. Alcaldías Municipales. \* Producción expresada en Fruto Fresco

### Municipios con Área Sembrada del Cultivo de Plátano en 2014

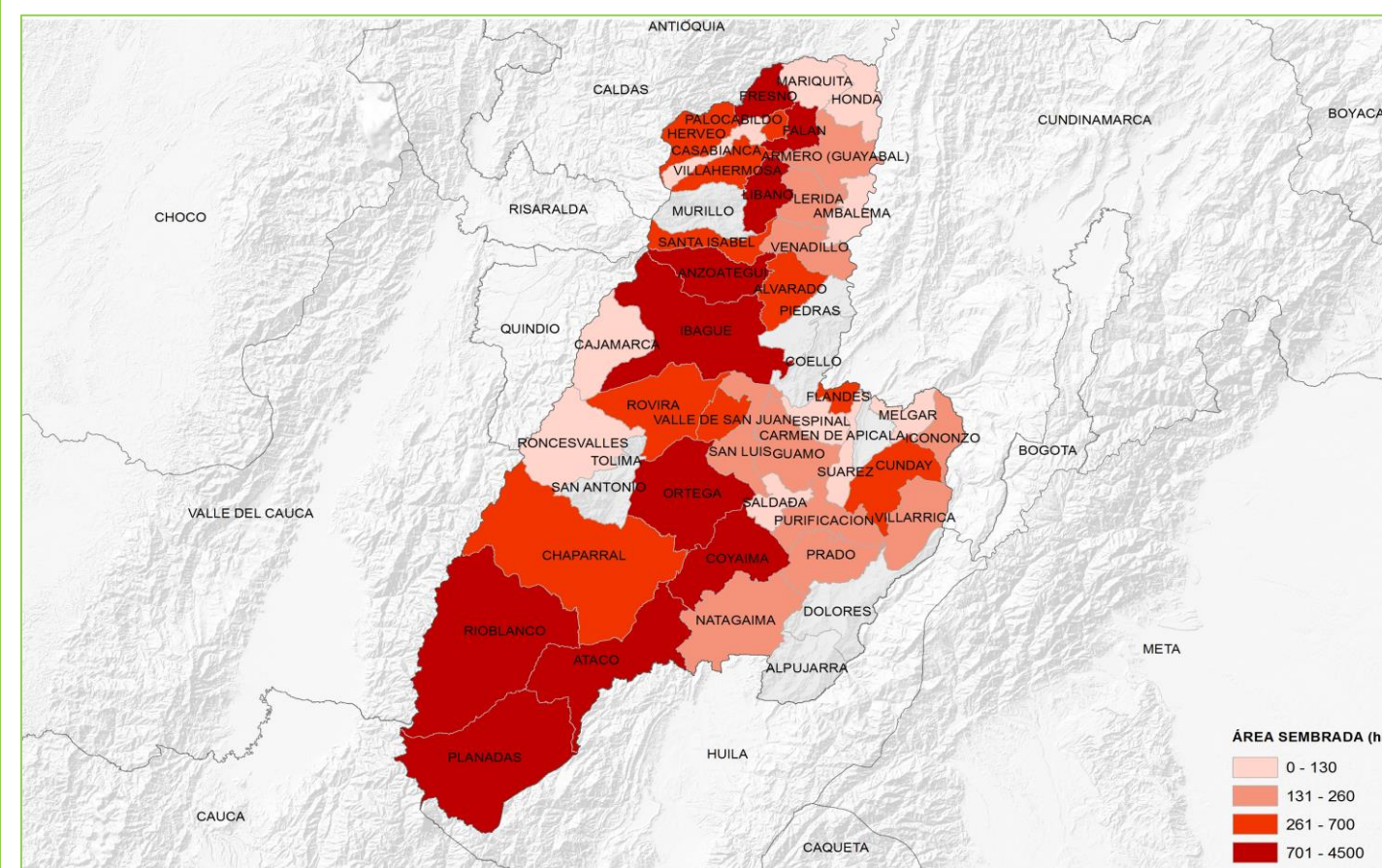

## Principales Cultivos por Área Sembrada en el Año 2014

Cultivo	Área Sembrada (ha)		Variación (%)	Participación (%)	Área Cosechada (ha)		Variación (%)	Participación (%)	Producción (t)		Variación (%)	Participación (%)	Rendimiento (t/ha)		Variación (%)
	2013	2014			2013	2014			2013	2014			2013	2014	
<b>TOTAL</b>	<b>350.110</b>	<b>353.910</b>	<b>1,1</b>	<b>100,0</b>	<b>305.051</b>	<b>312.741</b>	<b>2,5</b>	<b>100,0</b>	<b>18.441.413</b>	<b>20.821.649</b>	<b>12,9</b>	<b>100,0</b>	<b>60,45</b>	<b>66,58</b>	<b>10,1</b>
Caña Azucarera	174.607	181.663	4,0	51,3	148.837	155.592	4,5	49,8	17.272.930	19.606.925	13,5	94,2	116,05	126,01	8,6
Café	68.395	67.573	-1,2	19,1	53.481	56.036	4,8	17,9	42.948	49.799	16,0	0,2	0,80	0,89	10,7
Plátano	28.799	30.364	5,4	8,6	26.081	29.004	11,2	9,3	226.367	285.428	26,1	1,4	8,68	9,84	13,4
Maíz Tecnificado	16.939	14.686	-13,3	4,1	17.882	15.563	-13,0	5,0	108.252	95.808	-11,5	0,5	6,05	6,16	1,7
Caña Panelera	6.992	7.151	2,3	2,0	6.771	6.586	-2,7	2,1	43.038	42.340	-1,6	0,2	6,36	6,43	1,2
Banano	7.489	7.063	-5,7	2,0	6.709	6.596	-1,7	2,1	108.527	110.148	1,5	0,5	16,18	16,70	3,2
Cítricos	6.511	6.368	-2,2	1,8	5.855	6.053	3,4	1,9	149.757	144.292	-3,6	0,7	25,58	23,84	-6,8
Chontaduro	3.491	3.305	-5,3	0,9	3.491	3.305	-5,3	1,1	48.792	46.188	-5,3	0,2	13,98	13,98	0,0
Arroz Mecanizado	5.622	3.241	-42,4	0,9	5.639	4.156	-26,3	1,3	34.999	26.456	-24,4	0,1	6,21	6,37	2,6
Maíz Tradicional	3.352	3.038	-9,4	0,9	3.333	3.025	-9,2	1,0	6.425	5.919	-7,9	0,0	1,93	1,96	1,5
Otros Cultivos	27.913	29.458	5,5	8,3	26.973	26.825	-0,6	8,6	399.379	408.346	2,2	2,0	14,81	15,22	2,8

FUENTE: Ministerio de Agricultura y Desarrollo Rural. Secretarías de Agricultura Departamentales. Alcaldías Municipales.

Participación de los Principales Cultivos por Área Sembrada en el Año 2014

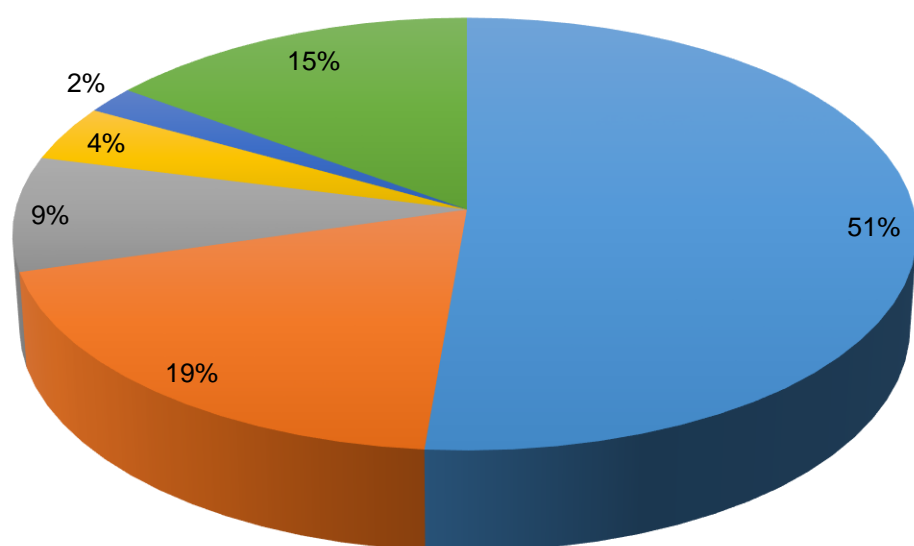

■ Caña Azucarera    ■ Café    ■ Plátano  
■ Maíz Tecnificado    ■ Caña Panelera    ■ Resto Agrícola

Área Sembrada y Área Cosechada del Cultivo de Caña Azucarera 2011-2014

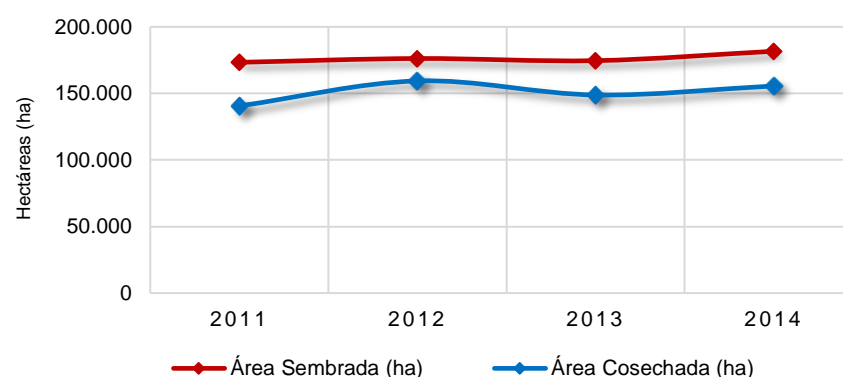

Producción y Rendimiento del Cultivo de Caña Azucarera 2011-2014

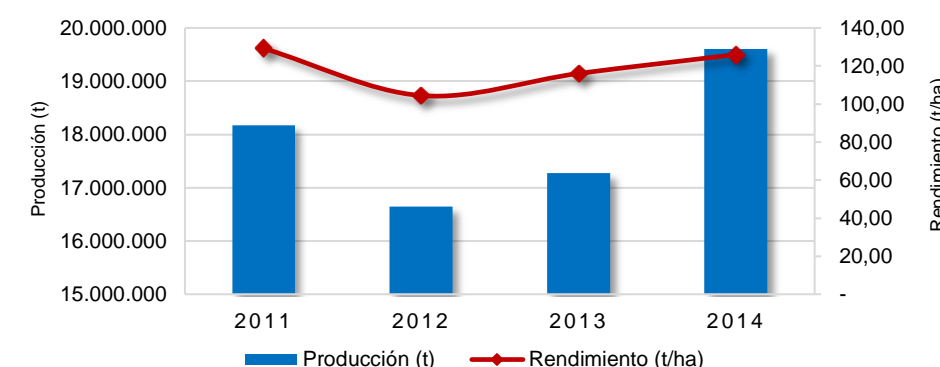

Área Sembrada y Área Cosechada del Cultivo de Café 2011-2014

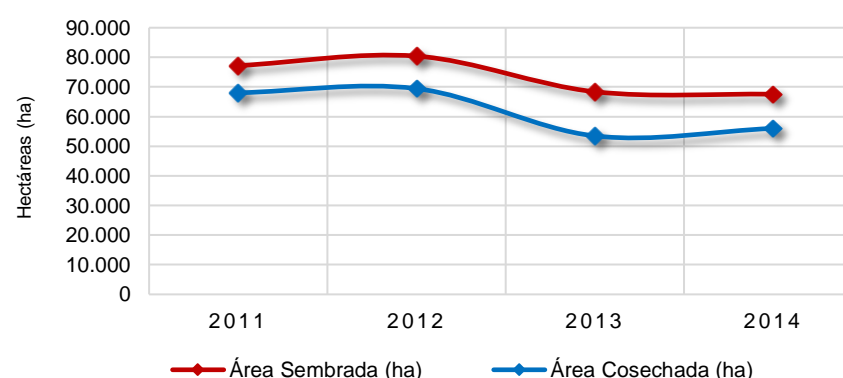

Producción y Rendimiento del Cultivo de Café 2011-2014

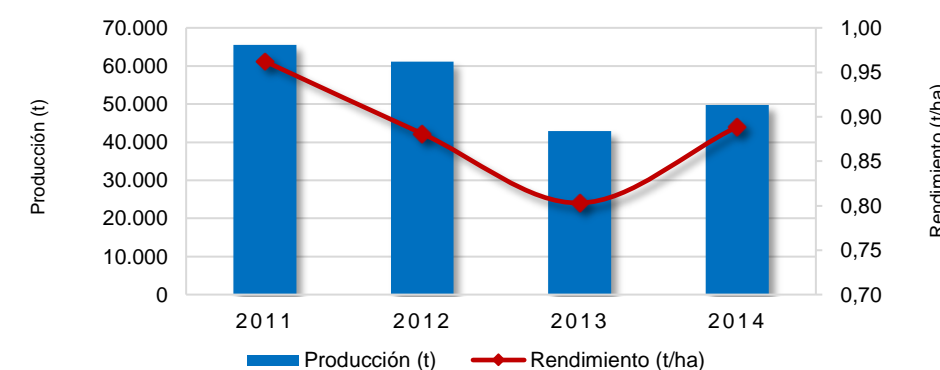

Área Sembrada y Área Cosechada del Cultivo de Plátano 2011-2014

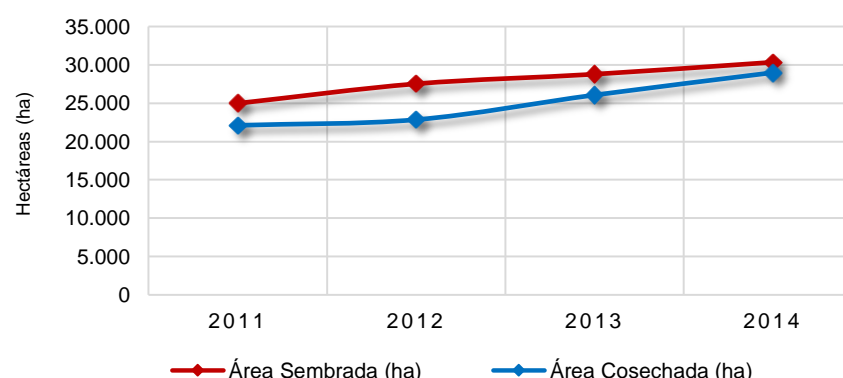

Producción y Rendimiento del Cultivo de Plátano 2011-2014

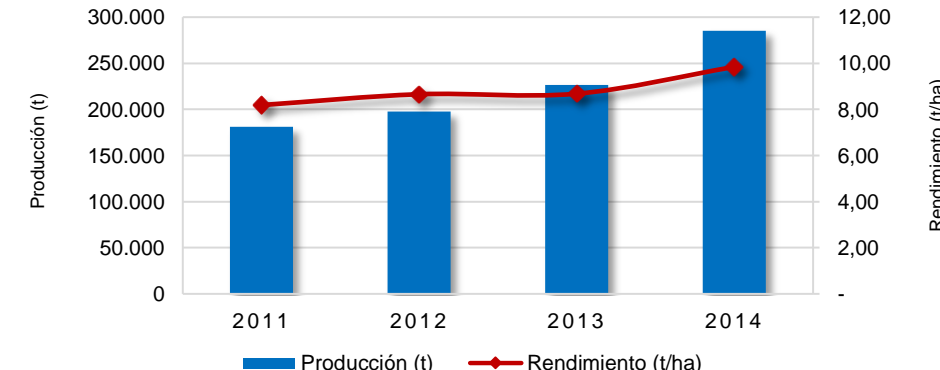



# Valle del Cauca

## Área Sembrada, Área Cosechada, Producción y Rendimiento del Cultivo de Caña Azucarera en Valle del Cauca Año 2014

Municipio	Área Sembrada (ha)	Área Cosechada (ha)	Producción (t) *	Rendimiento (t/ha)
<b>TOTAL</b>	<b>181.663</b>	<b>155.592</b>	<b>19.606.925</b>	<b>126,0</b>
Palmira	35.624	30.511	3.899.980	127,8
Candelaria	22.908	19.620	2.618.809	133,5
El Cerrito	15.695	13.443	1.775.325	132,1
Pradera	9.176	7.869	917.718	116,6
Jamundí	8.939	7.656	833.524	108,9
Zarzal	8.592	7.359	883.334	120,0
Bugalagrande	8.310	7.118	892.725	125,4
Tuluá	7.828	6.704	864.291	128,9
Guacarí	7.582	6.494	838.578	129,1
Florida	7.370	6.307	734.007	116,4
Otros Municipios	49.639	42.511	5.348.635	125,8

FUENTE: Ministerio de Agricultura y Desarrollo Rural. Secretarías de Agricultura Departamentales. Alcaldías Municipales. \* Producción expresada en Caña para Molienda

### Municipios con Área Sembrada del Cultivo de Caña Azucarera en 2014

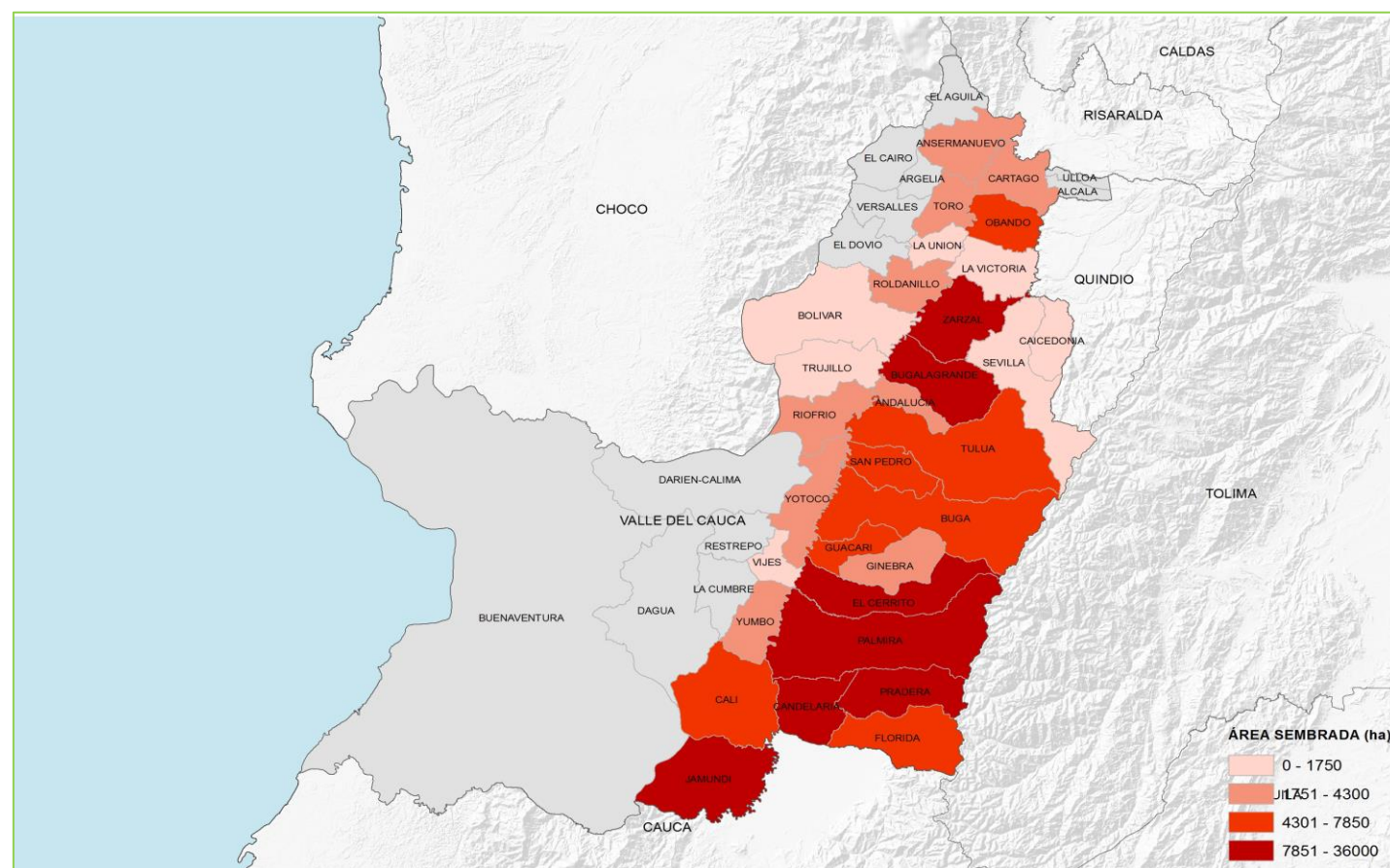

## Área Sembrada, Área Cosechada, Producción y Rendimiento del Cultivo de Café en Valle del Cauca Año 2014

Municipio	Área Sembrada (ha)	Área Cosechada (ha)	Producción (t) *	Rendimiento (t/ha)
<b>TOTAL</b>	<b>67.573</b>	<b>56.036</b>	<b>49.799</b>	<b>0,9</b>
Sevilla	7.116	5.515	5.757	1,0
El Águila	6.225	5.254	5.713	1,1
Ansermanuevo	5.105	4.249	4.621	1,1
Caicedonia	4.960	3.722	3.643	1,0
Trujillo	4.302	3.565	4.652	1,3
Tuluá	4.266	3.511	2.749	0,8
El Cairo	3.924	3.400	2.366	0,7
Riofrío	3.139	2.614	2.047	0,8
Argelia	2.499	2.143	1.492	0,7
Bugalagrande	1.979	1.566	1.090	0,7
Otros Municipios	24.058	20.498	15.668	0,8

FUENTE: Ministerio de Agricultura y Desarrollo Rural. Secretarías de Agricultura Departamentales. Alcaldías Municipales. \* Producción expresada en Café Verde

### Municipios con Área Sembrada del Cultivo de Café en 2014

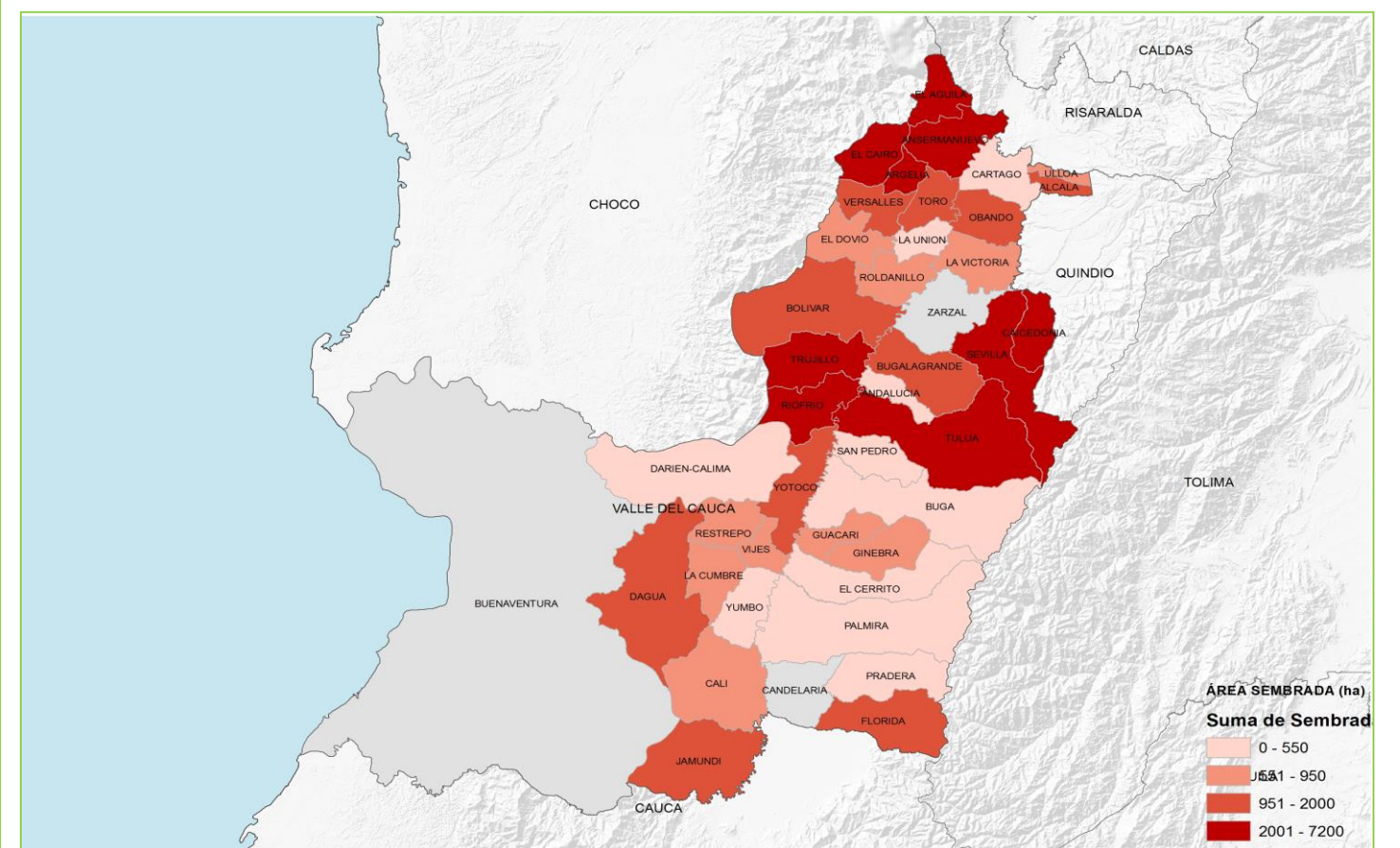

# Valle del Cauca

## Área Sembrada, Área Cosechada, Producción y Rendimiento del Cultivo de Plátano en Valle del Cauca Año 2014

Municipio	Área Sembrada (ha)	Área Cosechada (ha)	Producción (t) *	Rendimiento (t/ha)
<b>TOTAL</b>	<b>30.364</b>	<b>29.004</b>	<b>285.428</b>	<b>9,8</b>
Sevilla	4.343	4.143	24.858	6,0
El Cairo	3.915	3.850	30.800	8,0
Riofrío	3.541	3.426	41.112	12,0
Trujillo	3.508	3.480	41.760	12,0
Caicedonia	2.758	2.692	24.228	9,0
Argelia	1.566	1.533	22.995	15,0
El Águila	1.481	1.461	5.844	4,0
Yotoco	1.324	1.315	10.520	8,0
Dagua	1.150	1.150	23.000	20,0
Alcalá	1.100	550	2.750	5,0
Otros Municipios	5.678	5.404	57.561	10,7

FUENTE: Ministerio de Agricultura y Desarrollo Rural. Secretarías de Agricultura Departamentales. Alcaldías Municipales. \* Producción expresada en Fruto Fresco

### Municipios con Área Sembrada del Cultivo de Plátano en 2014

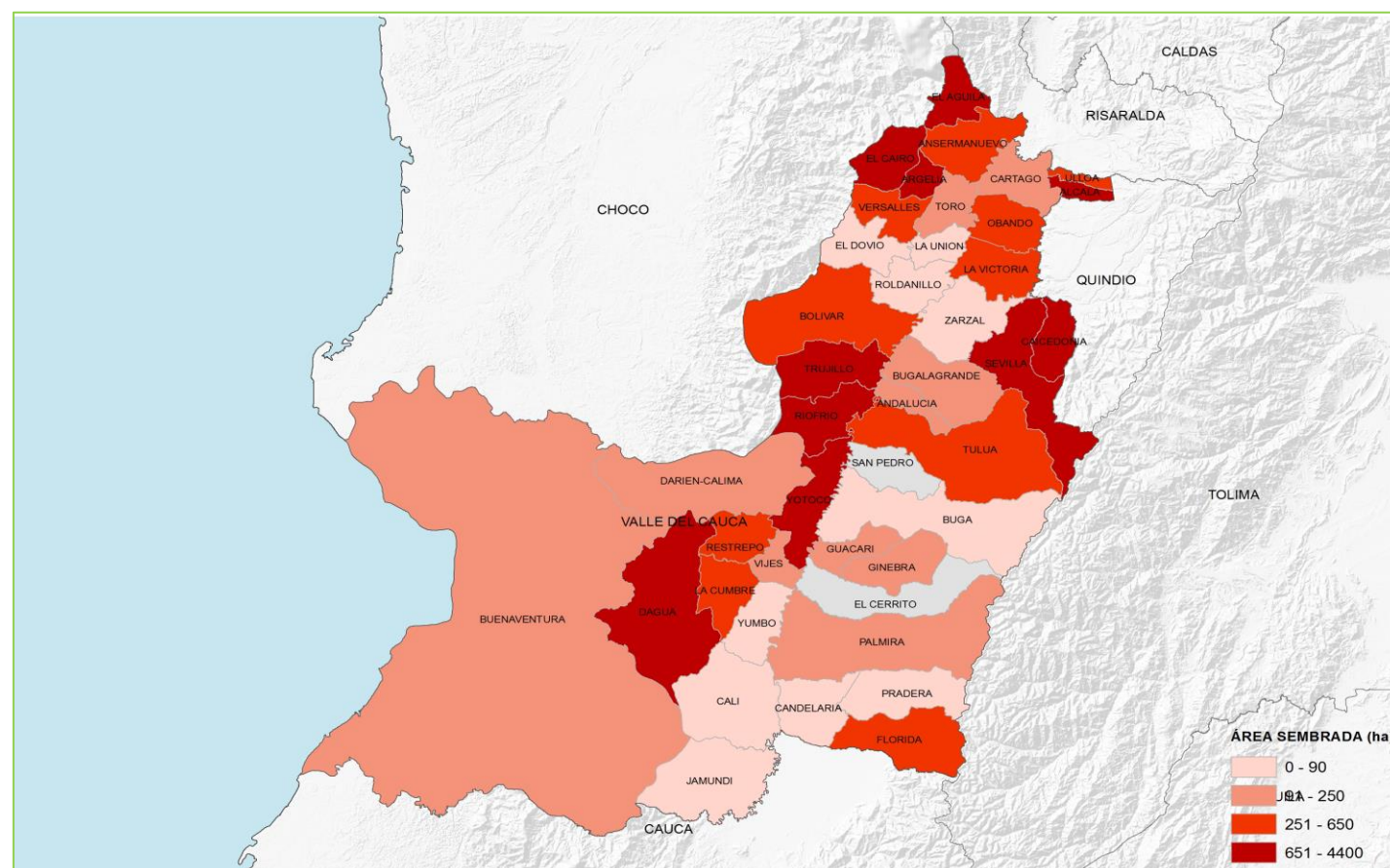

## Área Sembrada, Área Cosechada, Producción y Rendimiento del Cultivo de Maíz Tecnificado en Valle del Cauca Año 2014

Municipio	Área Sembrada (ha)	Área Cosechada (ha)	Producción (t) *	Rendimiento (t/ha)
<b>TOTAL</b>	<b>14.686</b>	<b>15.563</b>	<b>95.808</b>	<b>6,2</b>
Roldanillo	2.480	2.563	15.378	6,0
Caicedonia	2.400	2.435	17.010	7,0
Cartago	1.764	1.646	10.909	6,6
Obando	1.216	1.600	11.772	7,4
Bugalagrande	1.122	1.122	5.610	5,0
La Unión	997	987	4.935	5,0
Guadalajara de Buga	805	850	4.250	5,0
Toro	680	650	2.925	4,5
Guacarí	545	520	3.640	7,0
Trujillo	470	461	2.805	6,1
Otros Municipios	2.208	2.730	16.573	6,1

FUENTE: Ministerio de Agricultura y Desarrollo Rural. Secretarías de Agricultura Departamentales. Alcaldías Municipales. \* Producción expresada en Grano Seco

### Municipios con Área Sembrada del Cultivo de Maíz Tecnificado en 2014

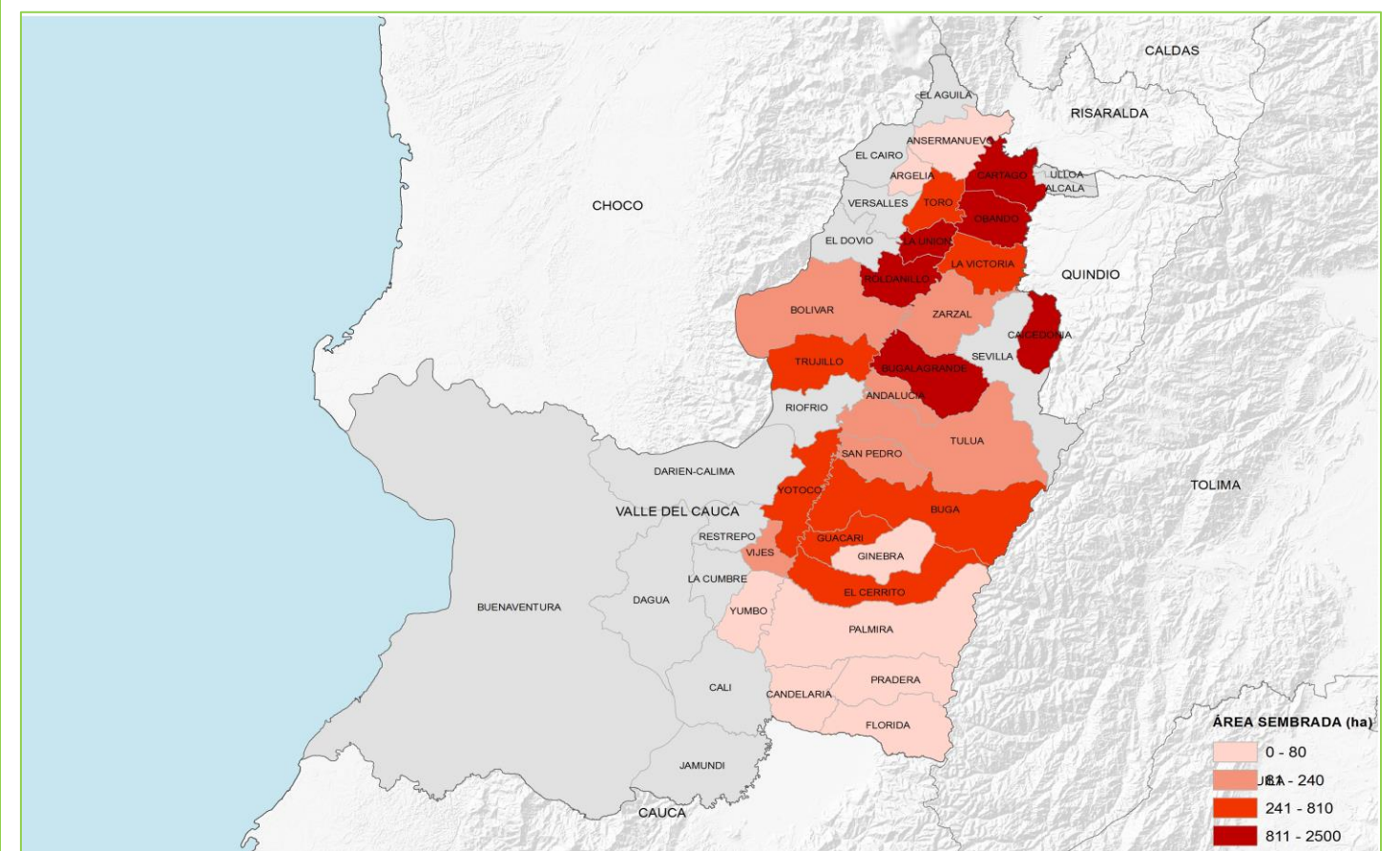

### Principales Cultivos por Área Sembrada en el Año 2014

Cultivo	Área Sembrada (ha)		Variación (%)	Participación (%)	Área Cosechada (ha)		Variación (%)	Participación (%)	Producción (t)		Variación (%)	Participación (%)	Rendimiento (t/ha)		Variación (%)
	2013	2014			2013	2014			2013	2014			2013	2014	
<b>TOTAL</b>	<b>1.352</b>	<b>1.384</b>	<b>2,4</b>	<b>100,0</b>	<b>1.115</b>	<b>1.186</b>	<b>6,4</b>	<b>100,0</b>	<b>9.203</b>	<b>10.630</b>	<b>15,5</b>	<b>100,0</b>	<b>8,25</b>	<b>8,96</b>	<b>8,6</b>
Yuca	934	860	-7,9	62,1	839	832	-0,8	70,2	8.557	9.915	15,9	93,3	10,20	11,92	16,8
Maíz Tradicional	321	278	-13,4	20,1	198	195	-1,3	16,4	168	186	10,4	1,7	0,85	0,95	11,9
Plátano	62	69	11,3	5,0	51	44	-13,7	3,7	315	281	-10,9	2,6	6,18	6,38	3,3
Chontaduro	0	47	0,0	3,4	0	27	0,0	2,3	0	20	0,0	0,2		0,74	0,0
Cocona	0	27	0,0	2,0	0	12	0,0	1,0	0	12	0,0	0,1		1,00	0,0
Ñame	20	24	19,3	1,7	18	22	22,2	1,9	72	88	22,2	0,8	4,00	4,00	0,0
Caña Panelera	0	22	0,0	1,6	0	13	0,0	1,1	0	65	0,0	0,6		5,00	0,0
Piña	13	18	38,5	1,3	9	11	22,2	0,9	90	30	-66,7	0,3	10,00	2,73	-72,7
Ají	0	15	0,0	1,1	0	13	0,0	1,1	0	13	0,0	0,1		1,00	0,0
Arroz Secano Manual	0	12	0,0	0,9	0	11	0,0	0,9	0	17	0,0	0,2		1,50	0,0
Otros Cultivos	2	12	700,0	0,9	1	6	1.100,0	0,5	1	5	620,0	0,0	1,25	0,75	-40,0

FUENTE: Ministerio de Agricultura y Desarrollo Rural. Secretarías de Agricultura Departamentales. Alcaldías Municipales.

Participación de los Principales Cultivos por Área Sembrada en el Año 2014

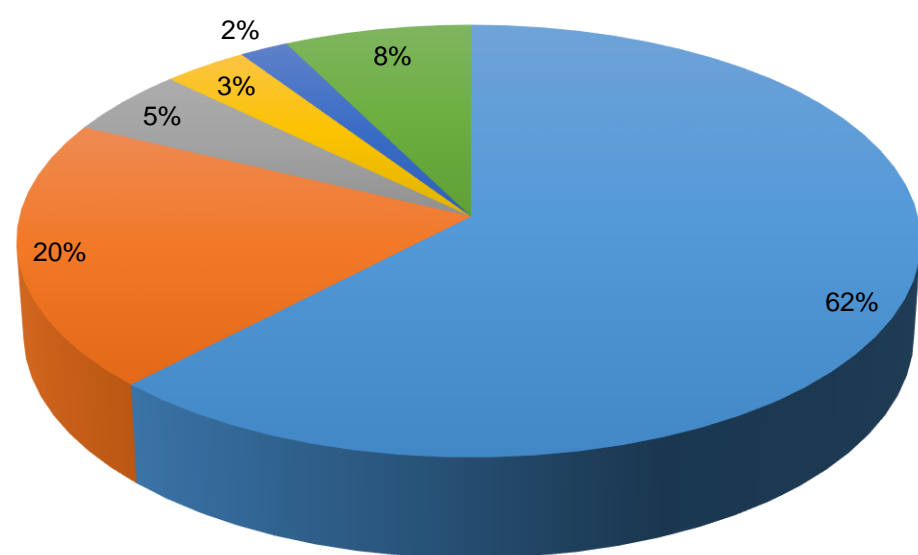

■ Yuca      ■ Maíz Tradicional      ■ Plátano  
■ Chontaduro      ■ Cocona      ■ Resto Agrícola

Área Sembrada y Área Cosechada del Cultivo de Yuca 2011-2014

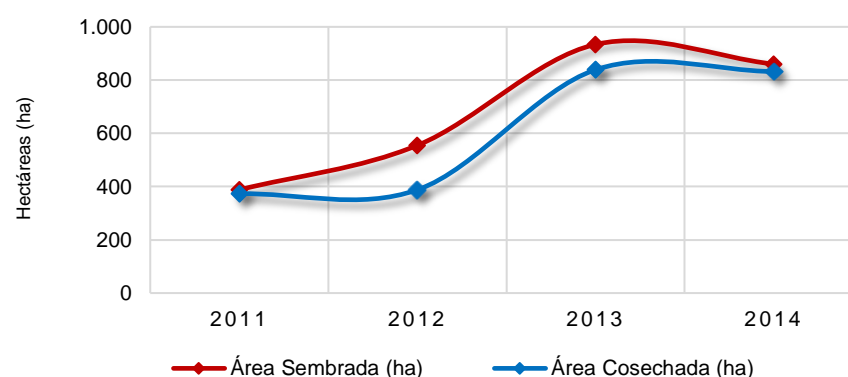

Producción y Rendimiento del Cultivo de Yuca 2011-2014

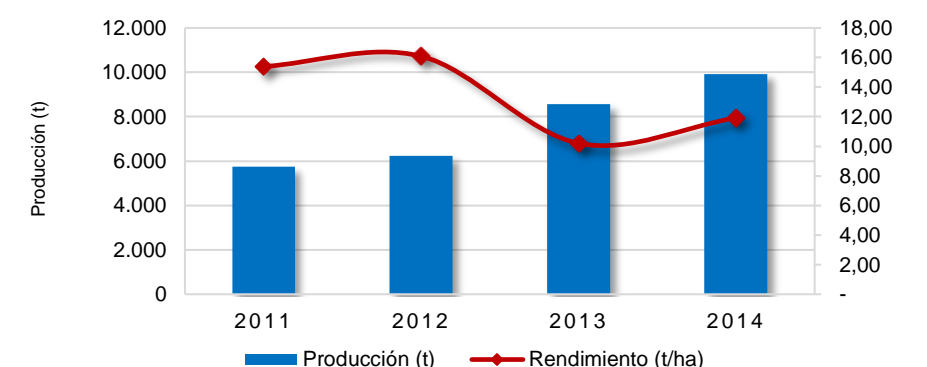

Área Sembrada y Área Cosechada del Cultivo de Maíz Tradicional 2011-2014

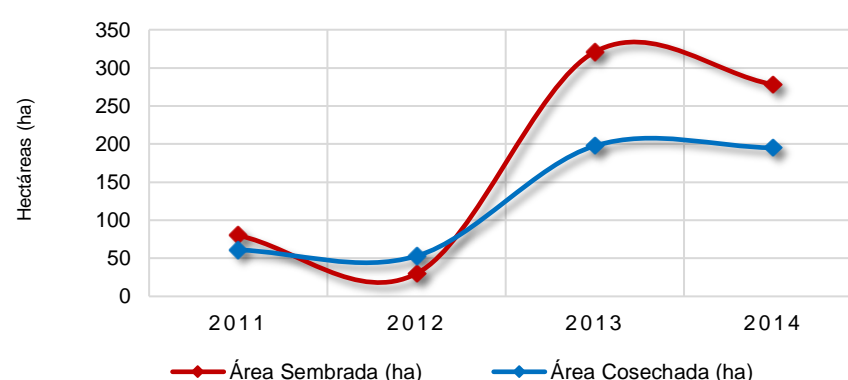

Producción y Rendimiento del Cultivo de Maíz Tradicional 2011-2014

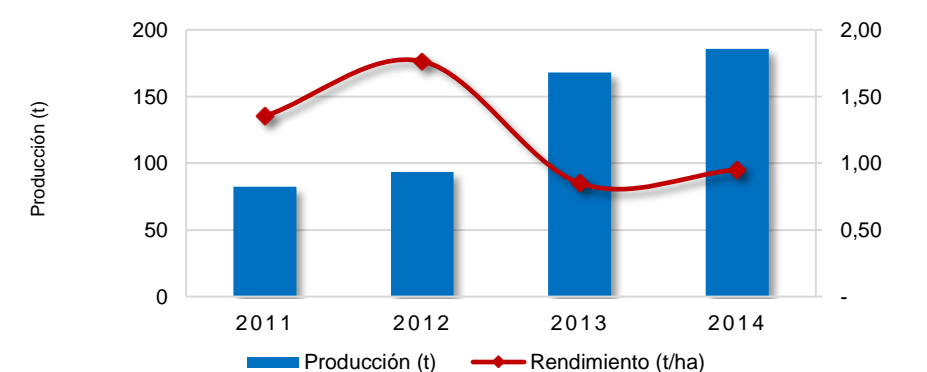

Área Sembrada y Área Cosechada del Cultivo de Plátano 2011-2014

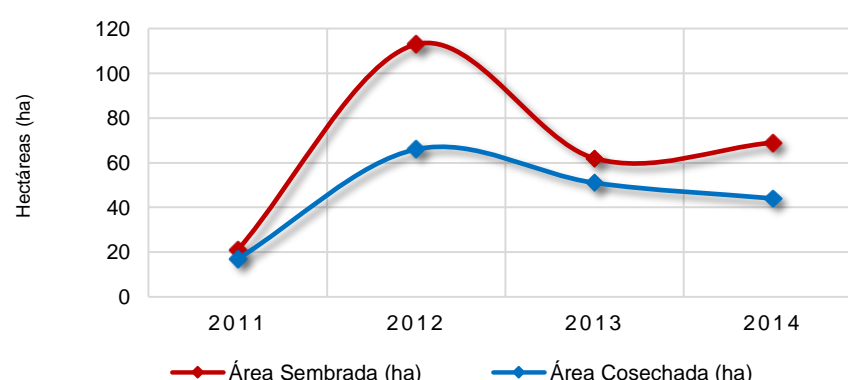

Producción y Rendimiento del Cultivo de Plátano 2011-2014

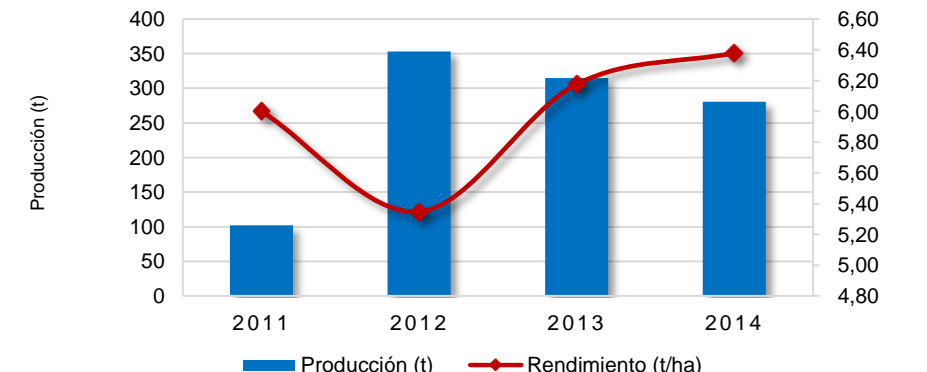

# Vaupés

## Área Sembrada, Área Cosechada, Producción y Rendimiento del Cultivo de Yuca en Vaupés Año 2014

Municipio	Área Sembrada (ha)	Área Cosechada (ha)	Producción (t) *	Rendimiento (t/ha)
<b>TOTAL</b>	<b>860</b>	<b>832</b>	<b>9.915</b>	<b>11,9</b>
Carurú	332	332	2.701	8,1
Taraira	280	280	4.200	15,0
Mitú	248	220	3.014	13,7

FUENTE: Ministerio de Agricultura y Desarrollo Rural. Secretarías de Agricultura Departamentales. Alcaldías Municipales. \* Producción expresada en Tuberculo Fresco

### Municipios con Área Sembrada del Cultivo de Yuca en 2014

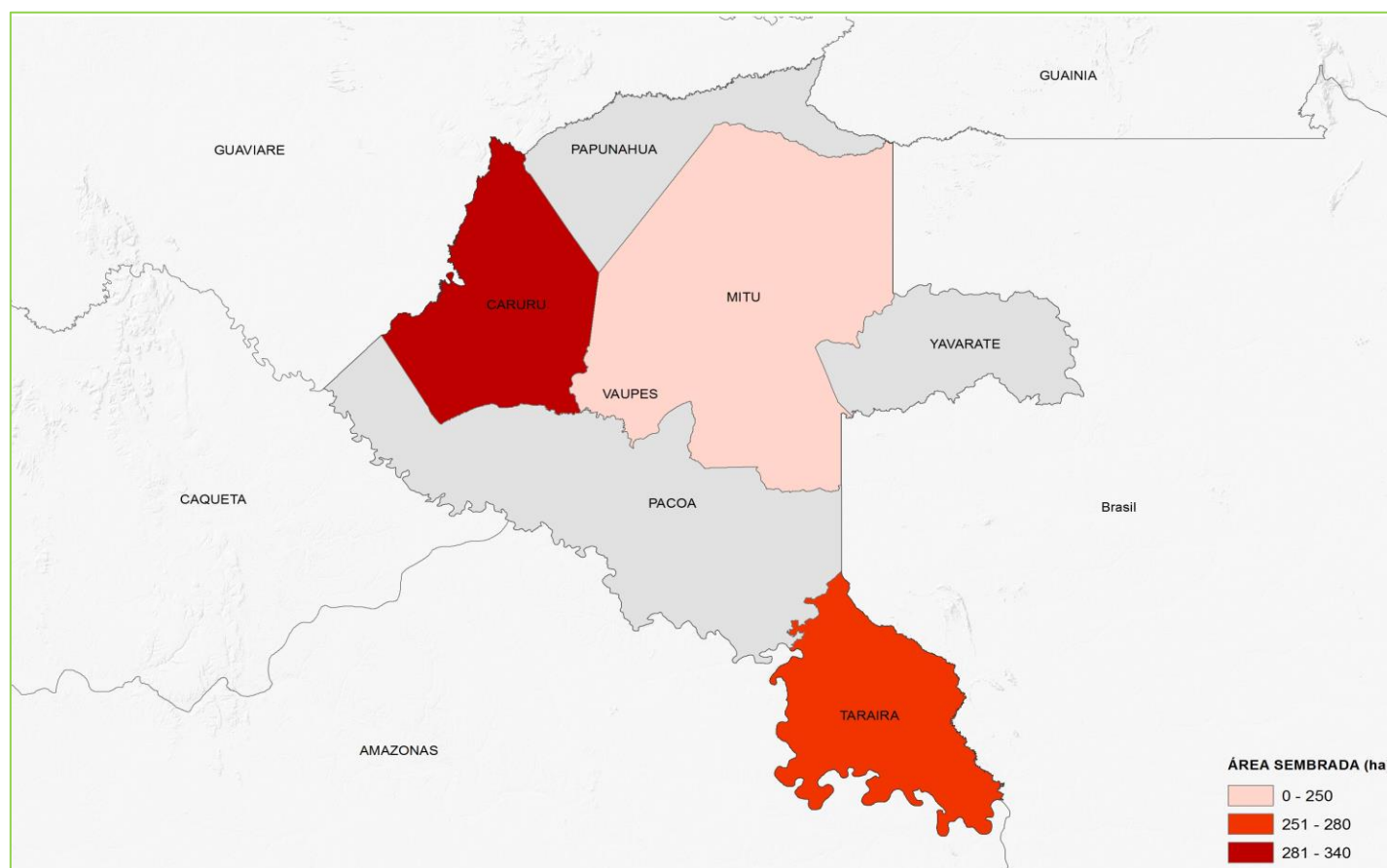

## Área Sembrada, Área Cosechada, Producción y Rendimiento del Cultivo de Maíz Tradicional en Vaupés Año 2014

Municipio	Área Sembrada (ha)	Área Cosechada (ha)	Producción (t) *	Rendimiento (t/ha)
<b>TOTAL</b>	<b>278</b>	<b>195</b>	<b>186</b>	<b>1,0</b>
Carurú	176	130	129	1,0
Mitú	102	65	57	0,9

FUENTE: Ministerio de Agricultura y Desarrollo Rural. Secretarías de Agricultura Departamentales. Alcaldías Municipales. \* Producción expresada en Grano Seco

### Municipios con Área Sembrada del Cultivo de Maíz Tradicional en 2014

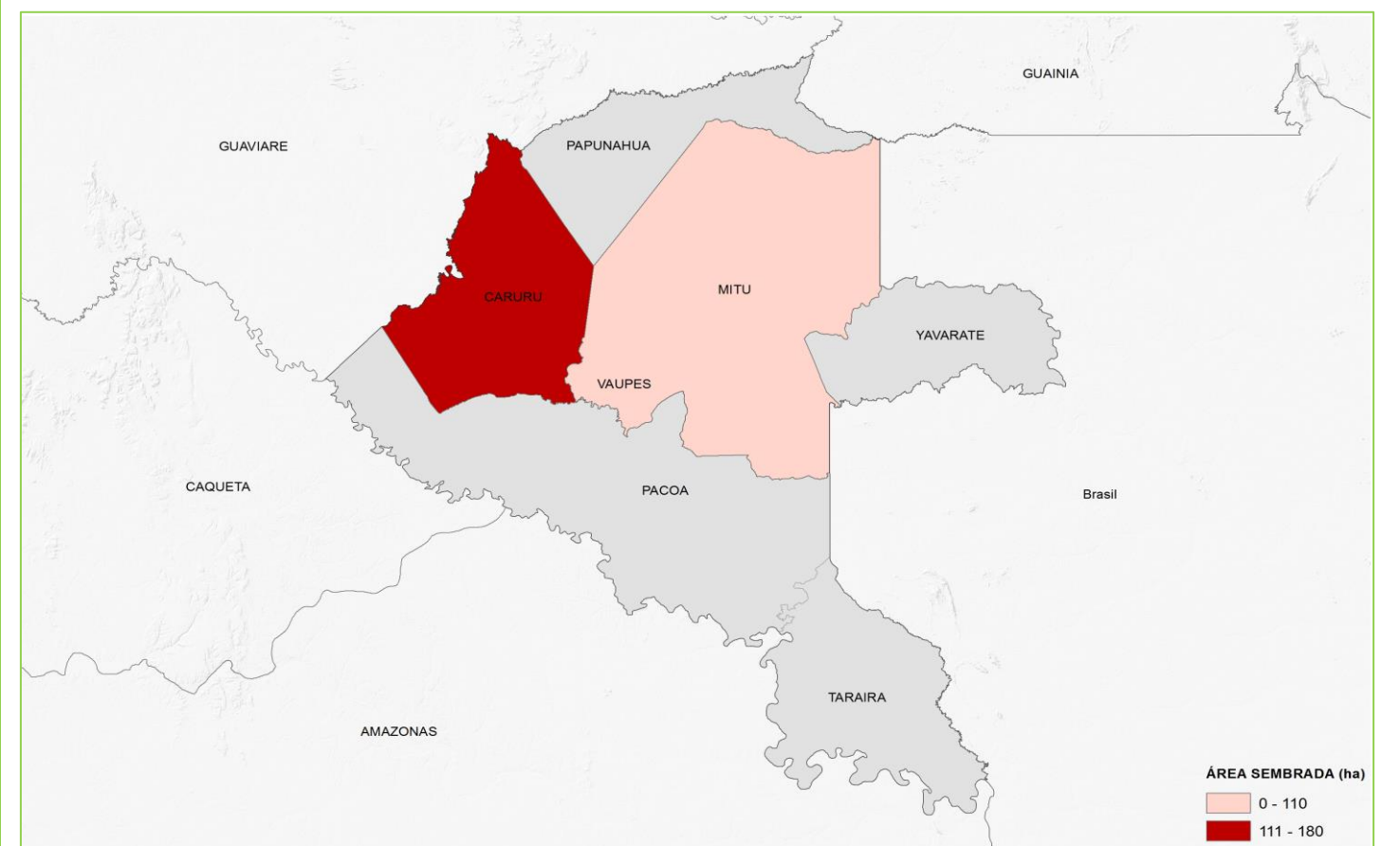

# Vaupés

## Área Sembrada, Área Cosechada, Producción y Rendimiento del Cultivo de Plátano en Vaupés Año 2014

Municipio	Área Sembrada (ha)	Área Cosechada (ha)	Producción (t) *	Rendimiento (t/ha)
<b>TOTAL</b>	<b>69</b>	<b>44</b>	<b>281</b>	<b>6,4</b>
Carurú	30	30	210	7,0
Taraira	20	7	42	6,0
Mitú	19	7	29	4,1

FUENTE: Ministerio de Agricultura y Desarrollo Rural. Secretarías de Agricultura Departamentales. Alcaldías Municipales. \* Producción expresada en Fruto Fresco

### Municipios con Área Sembrada del Cultivo de Plátano en 2014

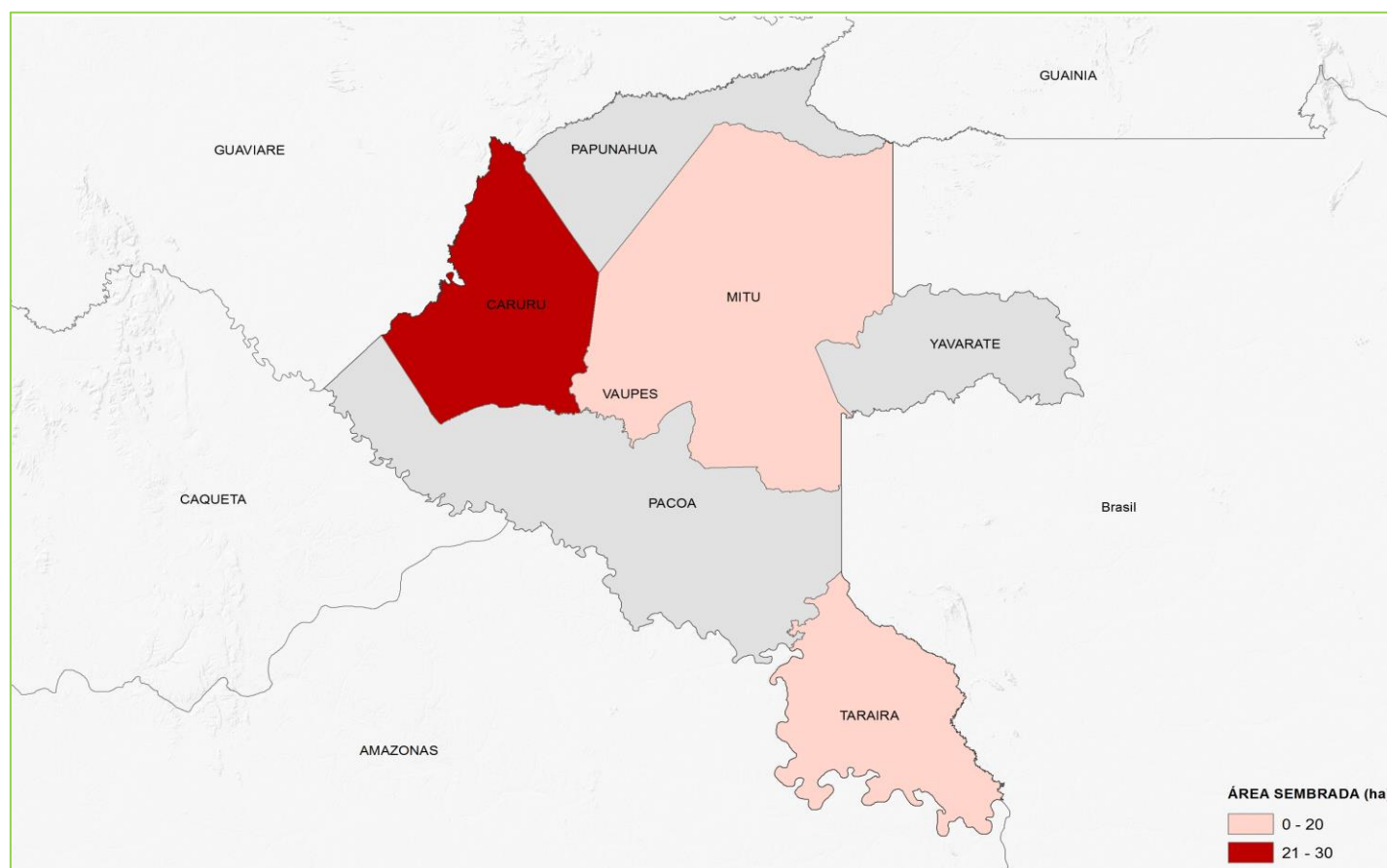

## Área Sembrada, Área Cosechada, Producción y Rendimiento del Cultivo de Chontaduro en Vaupés Año 2014

Municipio	Área Sembrada (ha)	Área Cosechada (ha)	Producción (t) *	Rendimiento (t/ha)
<b>TOTAL</b>	<b>47</b>	<b>27</b>	<b>20</b>	<b>0,7</b>
Carurú	28	23	12	0,5
Mitú	19	4	8	2,0

FUENTE: Ministerio de Agricultura y Desarrollo Rural. Secretarías de Agricultura Departamentales. Alcaldías Municipales. \* Producción expresada en Fruto Fresco

### Municipios con Área Sembrada del Cultivo de Chontaduro en 2014

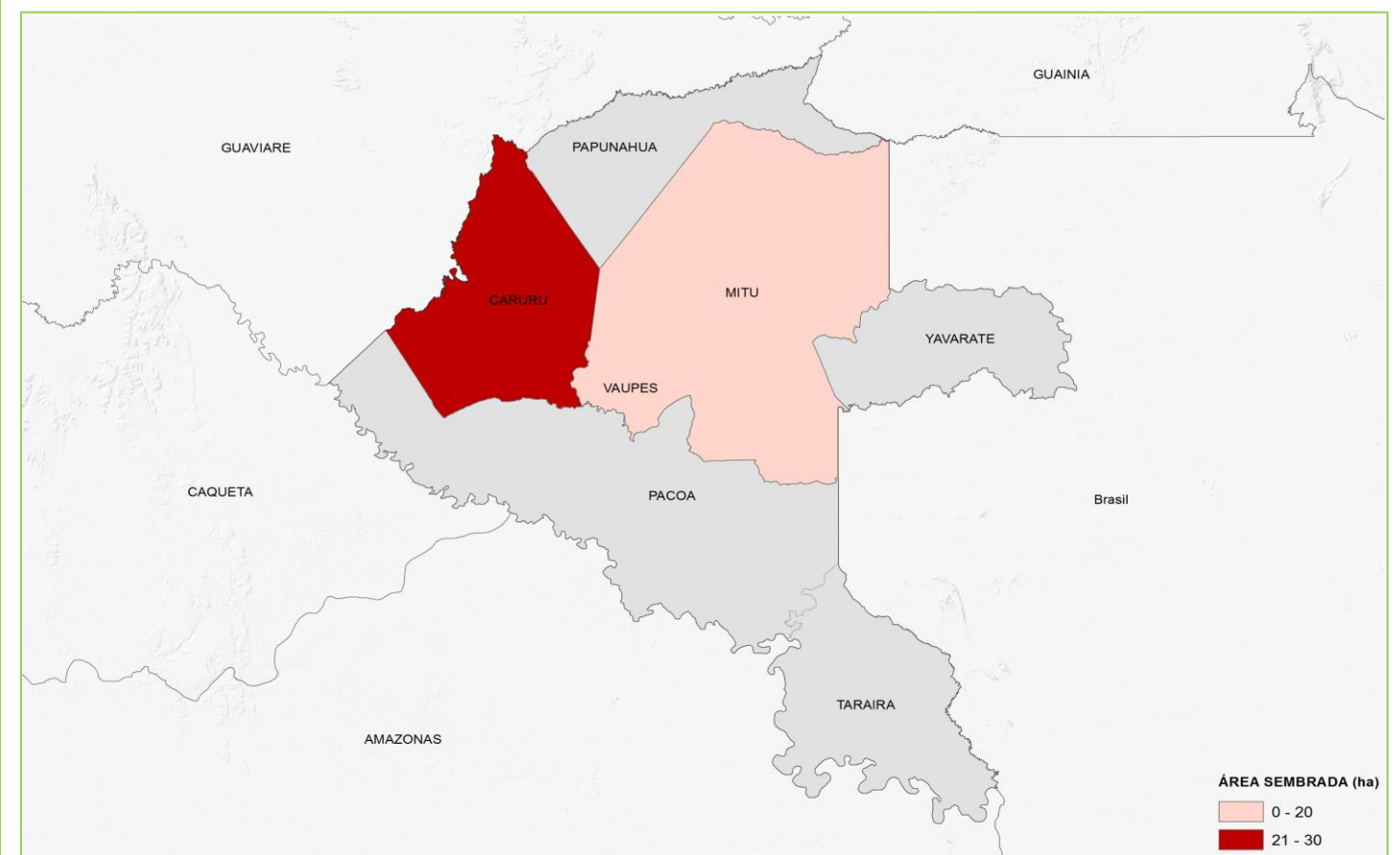

## Principales Cultivos por Área Sembrada en el Año 2014

Cultivo	Área Sembrada (ha)		Variación (%)	Participación (%)	Área Cosechada (ha)		Variación (%)	Participación (%)	Producción (t)		Variación (%)	Participación (%)	Rendimiento (t/ha)		Variación (%)
	2013	2014			2013	2014			2013	2014			2013	2014	
<b>TOTAL</b>	<b>22.836</b>	<b>15.422</b>	<b>-32,5</b>	<b>100,0</b>	<b>14.544</b>	<b>15.175</b>	<b>4,3</b>	<b>100,0</b>	<b>47.091</b>	<b>56.609</b>	<b>20,2</b>	<b>100,0</b>	<b>3,24</b>	<b>3,73</b>	<b>15,2</b>
Soya	14.081	6.620	-53,0	42,9	7.790	9.701	24,5	63,9	21.217	25.131	18,4	44,4	2,72	2,59	-4,9
Maíz Tradicional	2.019	2.240	10,9	14,5	2.009	328	-83,7	2,2	2.495	466	-81,3	0,8	1,24	1,42	14,4
Palma de Aceite	2.320	1.694	-27,0	11,0	1.000	1.000	0,0	6,6	3.066	3.110	1,4	5,5	3,07	3,11	1,4
Marañón	242	1.324	447,1	8,6	208	850	308,7	5,6	832	3.325	299,6	5,9	4,00	3,91	-2,2
Yuca	985	1.262	28,1	8,2	869	1.168	34,4	7,7	6.387	15.895	148,9	28,1	7,35	13,61	85,2
Arroz Mecanizado	1.201	920	-23,4	6,0	1.201	912	-24,1	6,0	4.865	4.021	-17,4	7,1	4,05	4,41	8,8
Plátano	497	435	-12,5	2,8	405	412	1,7	2,7	1.892	1.951	3,1	3,4	4,67	4,73	1,4
Tomate	330	330	0,0	2,1	315	330	4,8	2,2	1.260	1.320	4,8	2,3	4,00	4,00	0,0
Caña Panelera	171	178	4,1	1,2	93	119	28,0	0,8	437	533	22,0	0,9	4,69	4,48	-4,6
Cacao	143	158	10,9	1,0	133	135	1,9	0,9	79	104	31,5	0,2	0,60	0,77	29,1
Otros Cultivos	847	260	-69,3	1,7	521	220	-57,8	1,4	4.561	754	-83,5	1,3	8,76	3,43	-60,8

FUENTE: Ministerio de Agricultura y Desarrollo Rural. Secretarías de Agricultura Departamentales. Alcaldías Municipales.

Participación de los Principales Cultivos por Área Sembrada en el Año 2014

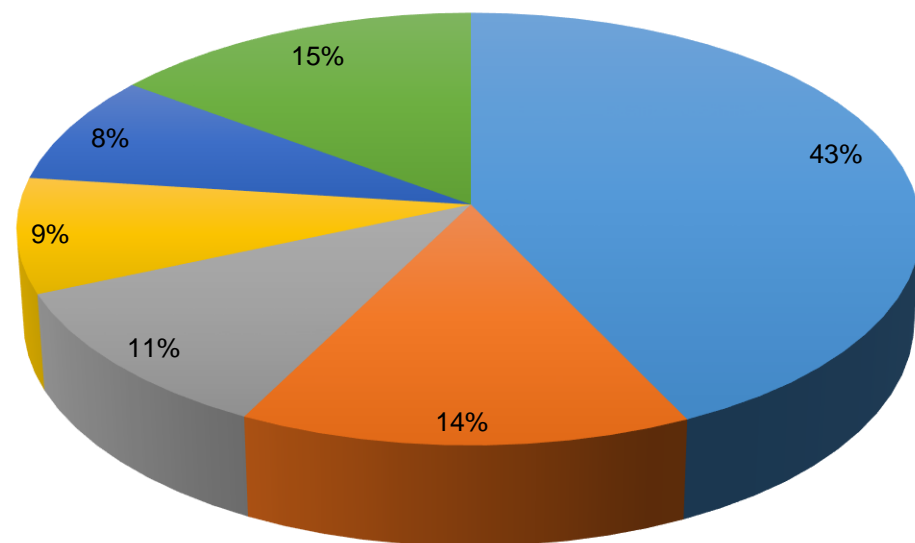

■ Soya      ■ Maíz Tradicional      ■ Palma de Aceite  
 ■ Marañón      ■ Yuca      ■ Resto Agrícola

Área Sembrada y Área Cosechada del Cultivo de Soya 2011-2014

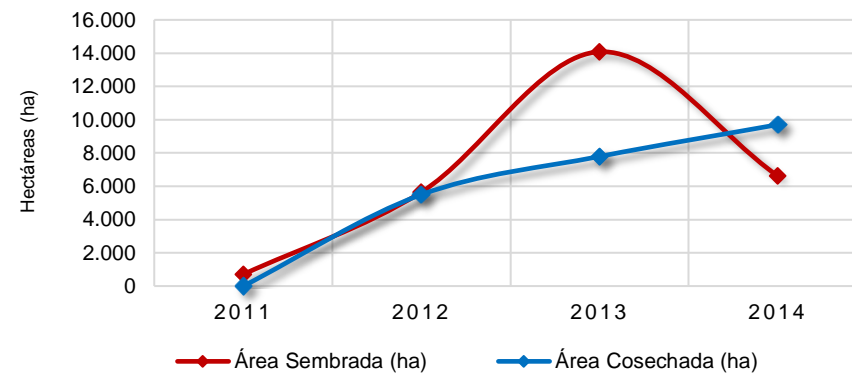

Producción y Rendimiento del Cultivo de Soya 2011-2014

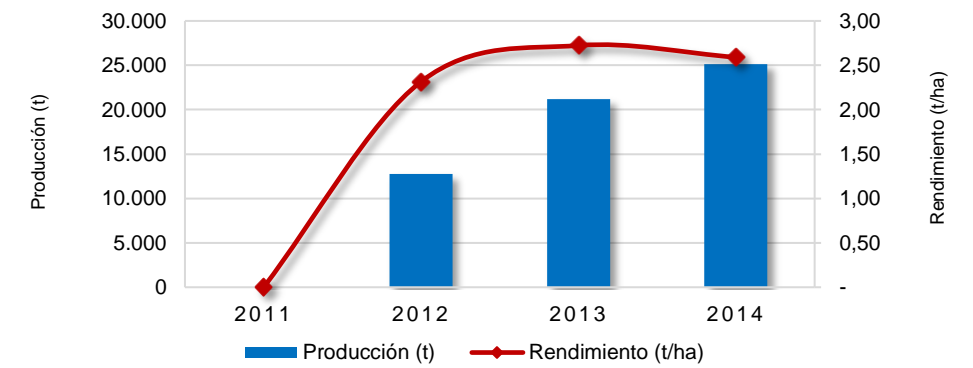

Área Sembrada y Área Cosechada del Cultivo de Maíz Tradicional 2011-2014

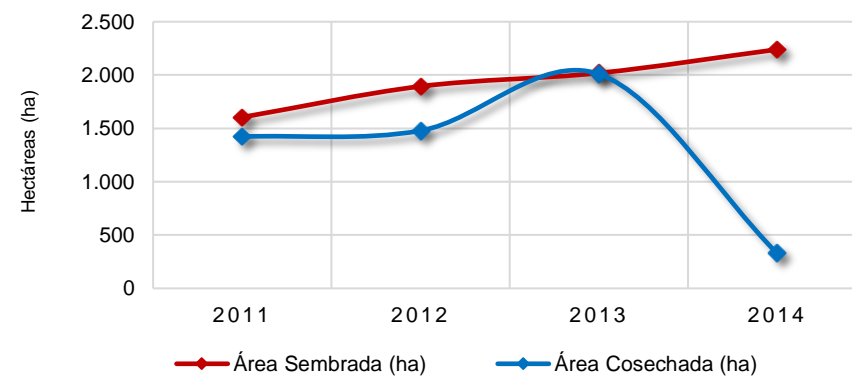

Producción y Rendimiento del Cultivo de Maíz Tradicional 2011-2014

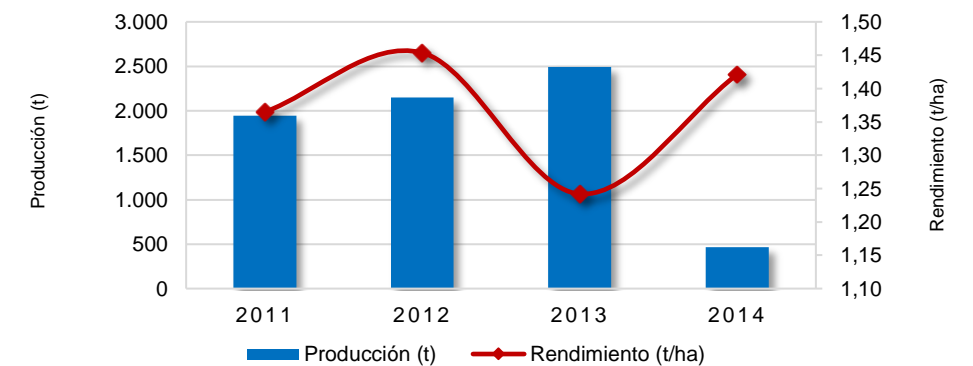

Área Sembrada y Área Cosechada del Cultivo de Palma de Aceite 2011-2014

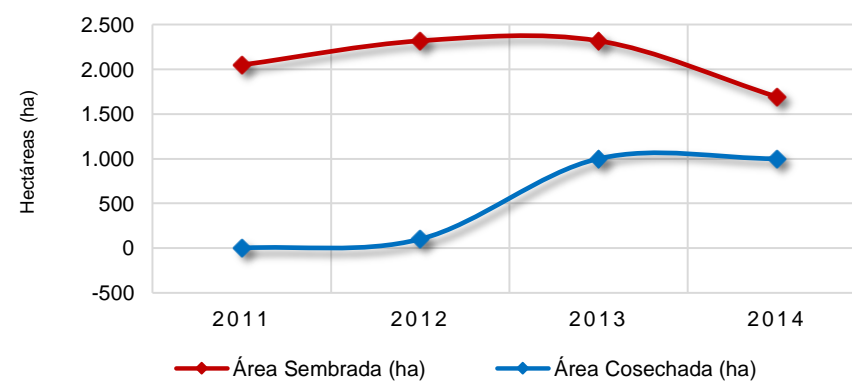

Producción y Rendimiento del Cultivo de Palma de Aceite 2011-2014

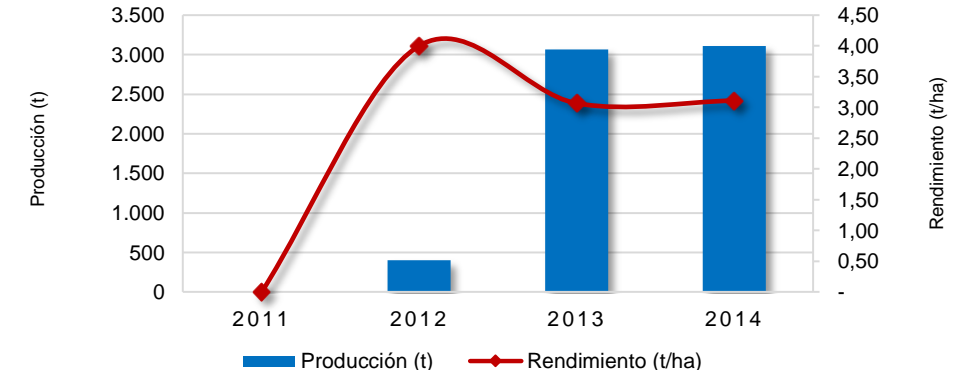

# Vichada

## Área Sembrada, Área Cosechada, Producción y Rendimiento del Cultivo de Soya en Vichada Año 2014

Municipio	Área Sembrada (ha)	Área Cosechada (ha)	Producción (t) *	Rendimiento (t/ha)
<b>TOTAL</b>	<b>6.620</b>	<b>9.701</b>	<b>25.131</b>	<b>2,6</b>
Cumaribo	5.000	8.891	23.187	2,6
Santa Rosalía	1.620	810	1.944	2,4

FUENTE: Ministerio de Agricultura y Desarrollo Rural. Secretarías de Agricultura Departamentales. Alcaldías Municipales. \* Producción expresada en Grano Seco

### Municipios con Área Sembrada del Cultivo de Soya en 2014

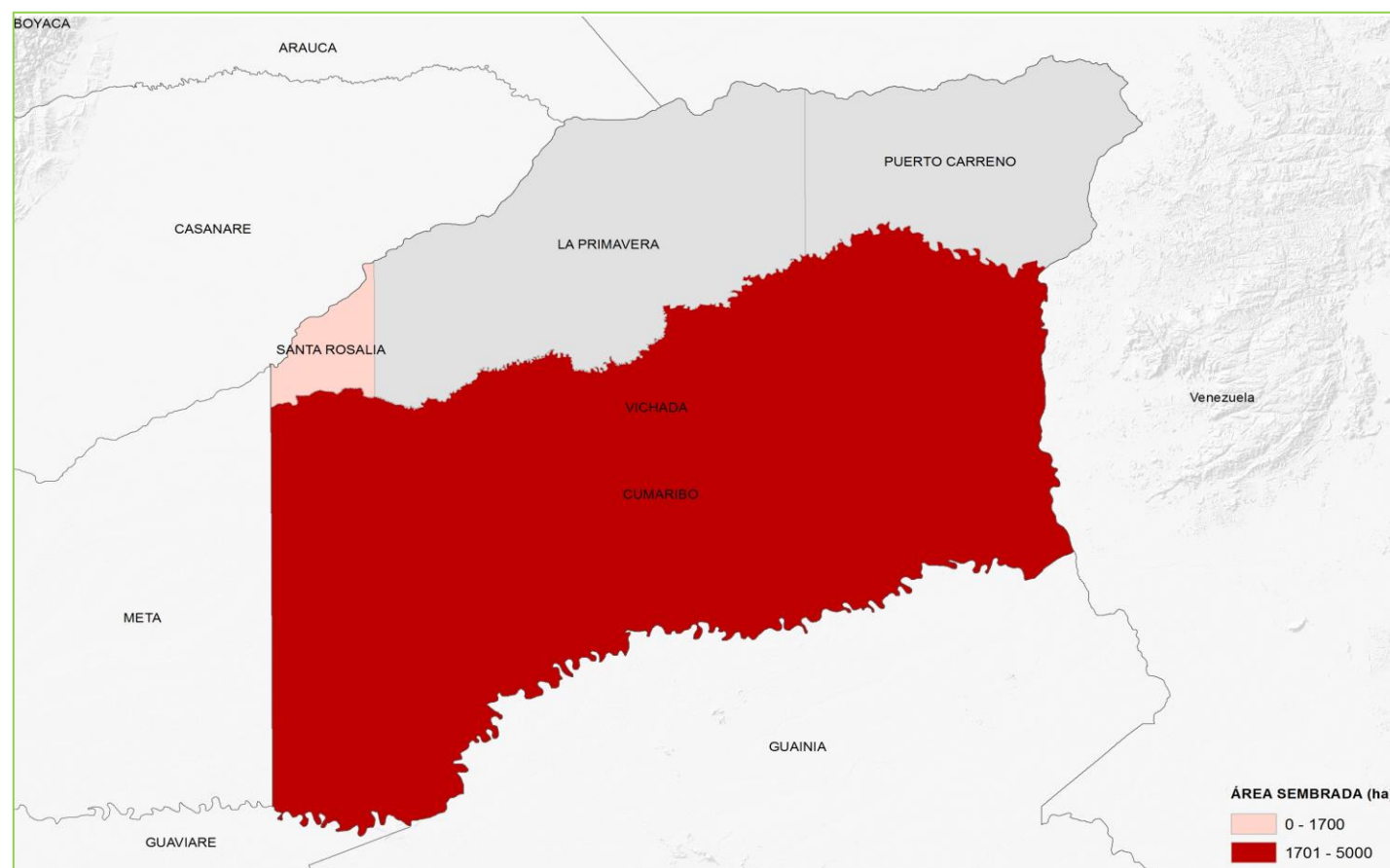

## Área Sembrada, Área Cosechada, Producción y Rendimiento del Cultivo de Maíz Tradicional en Vichada Año 2014

Municipio	Área Sembrada (ha)	Área Cosechada (ha)	Producción (t) *	Rendimiento (t/ha)
<b>TOTAL</b>	<b>2.240</b>	<b>328</b>	<b>466</b>	<b>1,4</b>
Cumaribo	1.770	90	135	1,5
Puerto Carreño	400	176	247	1,4
La Primavera	35	25	33	1,3
Santa Rosalía	35	37	51	1,4

FUENTE: Ministerio de Agricultura y Desarrollo Rural. Secretarías de Agricultura Departamentales. Alcaldías Municipales. \* Producción expresada en Grano Seco

### Municipios con Área Sembrada del Cultivo de Maíz Tradicional en 2014

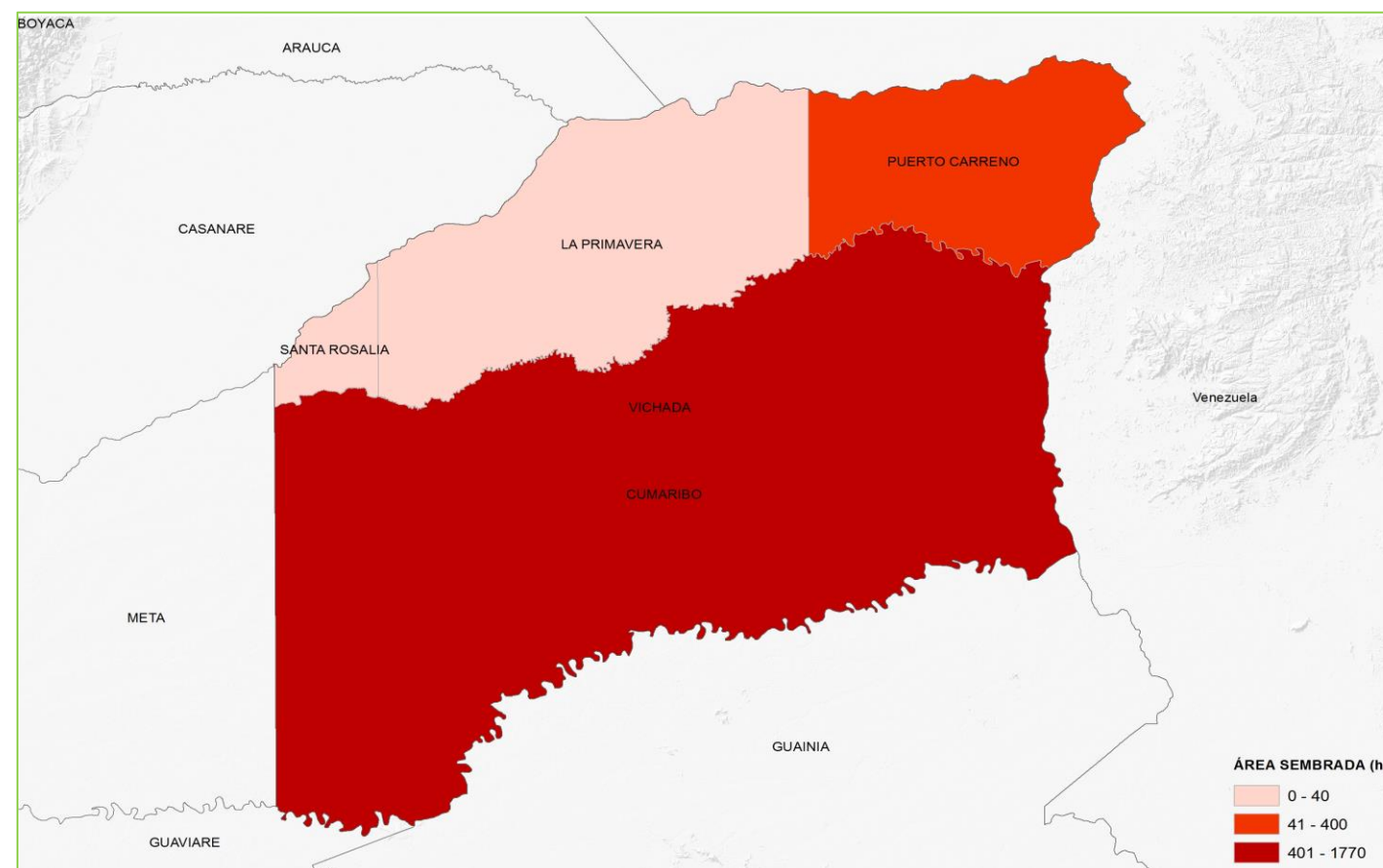

# Vichada

## Área Sembrada, Área Cosechada, Producción y Rendimiento del Cultivo de Palma de Aceite en Vichada Año 2014

Municipio	Área Sembrada (ha)	Área Cosechada (ha)	Producción (t) *	Rendimiento (t/ha)
<b>TOTAL</b>	<b>1.694</b>	<b>1.000</b>	<b>3.110</b>	<b>3,1</b>
Santa Rosalía	1.694	1.000	3.110	3,1

FUENTE: Ministerio de Agricultura y Desarrollo Rural. Secretarías de Agricultura Departamentales. Alcaldías Municipales. \* Producción expresada en Aceite Crudo

### Municipios con Área Sembrada del Cultivo de Palma de Aceite en 2014



## Área Sembrada, Área Cosechada, Producción y Rendimiento del Cultivo de Marañón en Vichada Año 2014

Municipio	Área Sembrada (ha)	Área Cosechada (ha)	Producción (t) *	Rendimiento (t/ha)
<b>TOTAL</b>	<b>1.324</b>	<b>850</b>	<b>3.325</b>	<b>3,9</b>
Puerto Carreño	1.200	800	3.200	4,0
La Primavera	74			
Cumaribo	50	50	125	2,5

FUENTE: Ministerio de Agricultura y Desarrollo Rural. Secretarías de Agricultura Departamentales. Alcaldías Municipales. #N/A

### Municipios con Área Sembrada del Cultivo de Marañón en 2014

