

# Patilla

## ÁREA SEMBRADA Y ÁREA COSECHADA DEL CULTIVO DE PATILLA 2007-2017

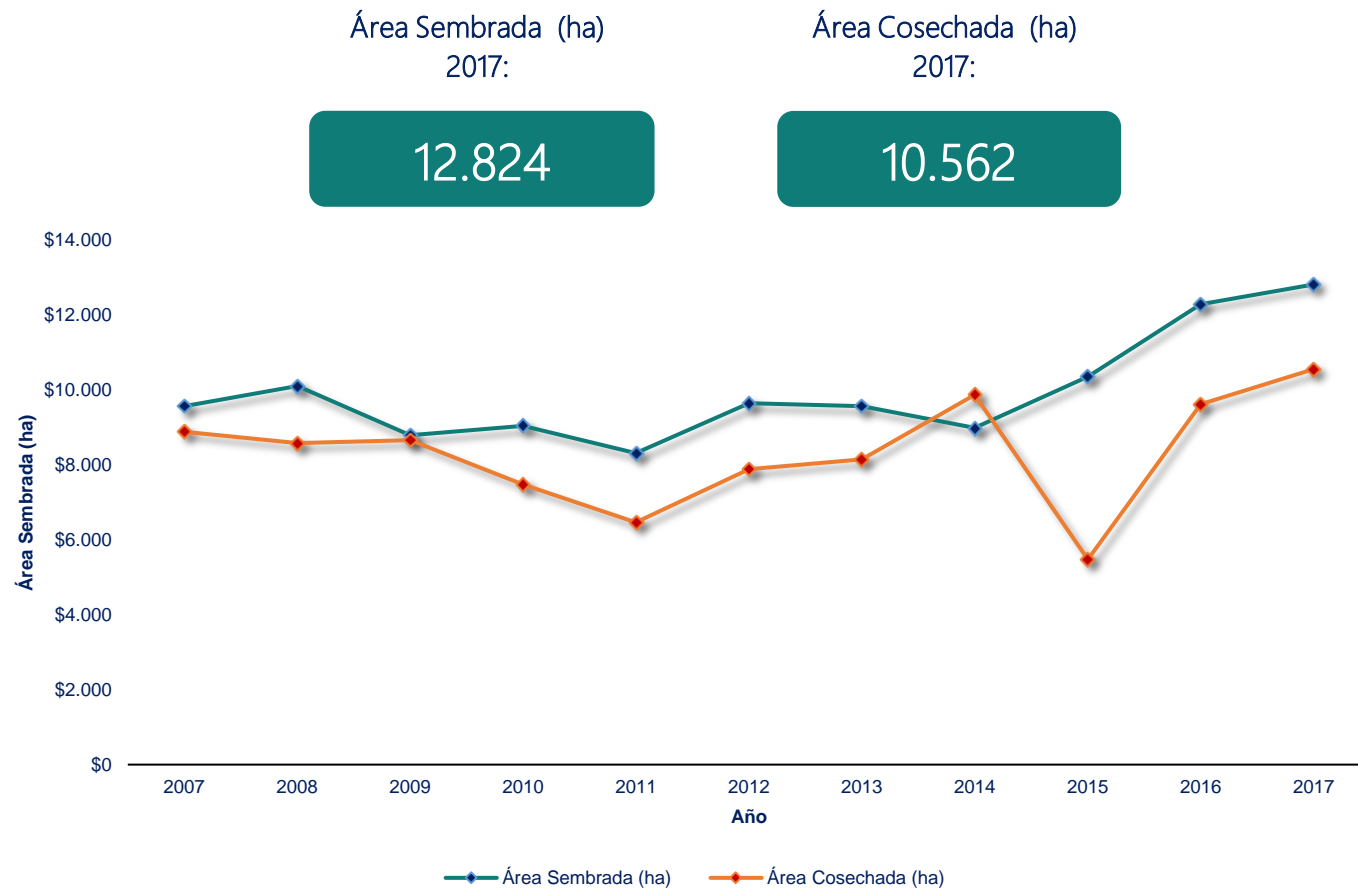

## PRODUCCIÓN Y RENDIMIENTO DEL CULTIVO DE PATILLA 2007-2017

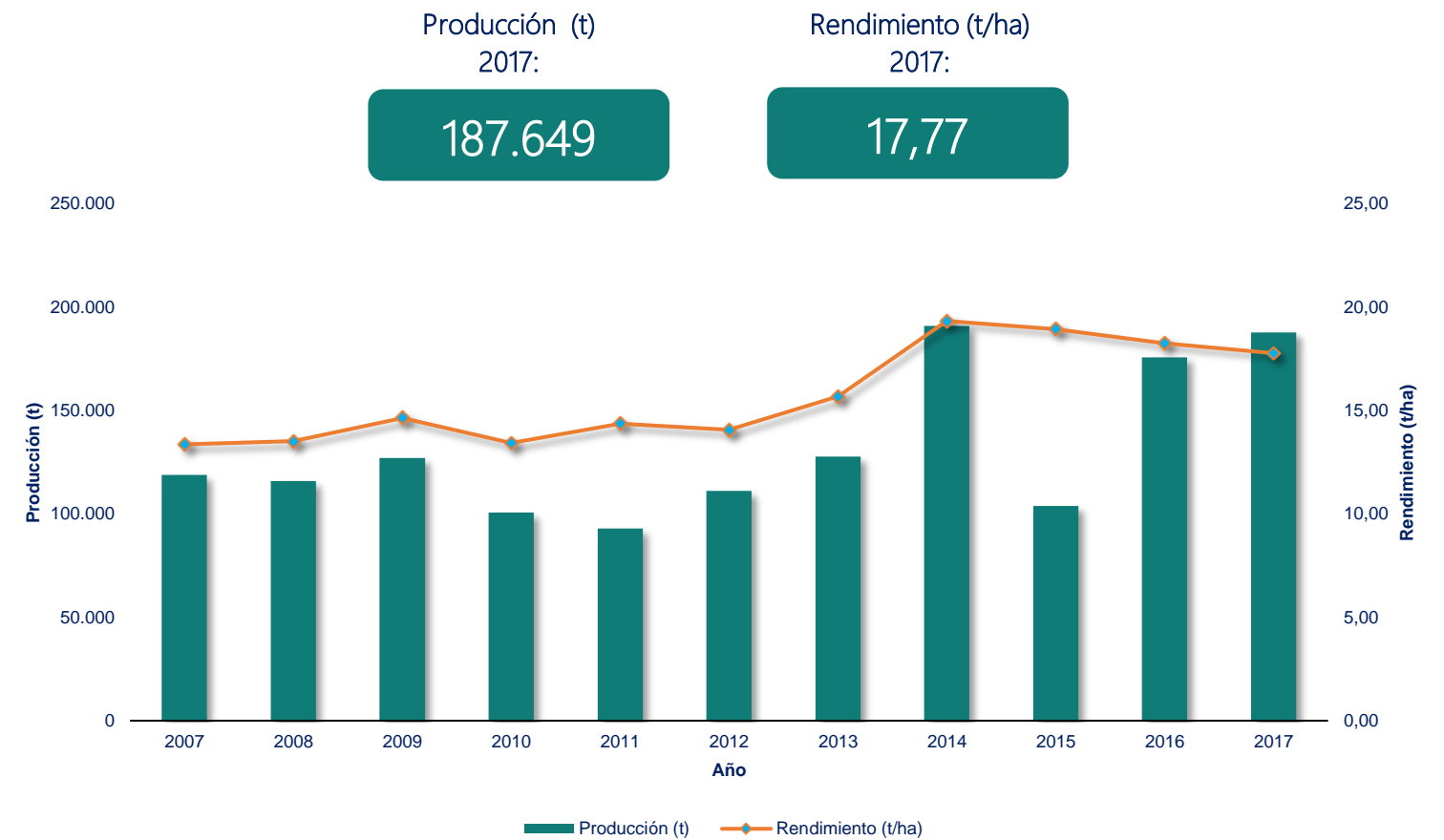

## CALENDARIO DE SIEMBRAS Y COSECHAS DEL CULTIVO DE PATILLA 2017

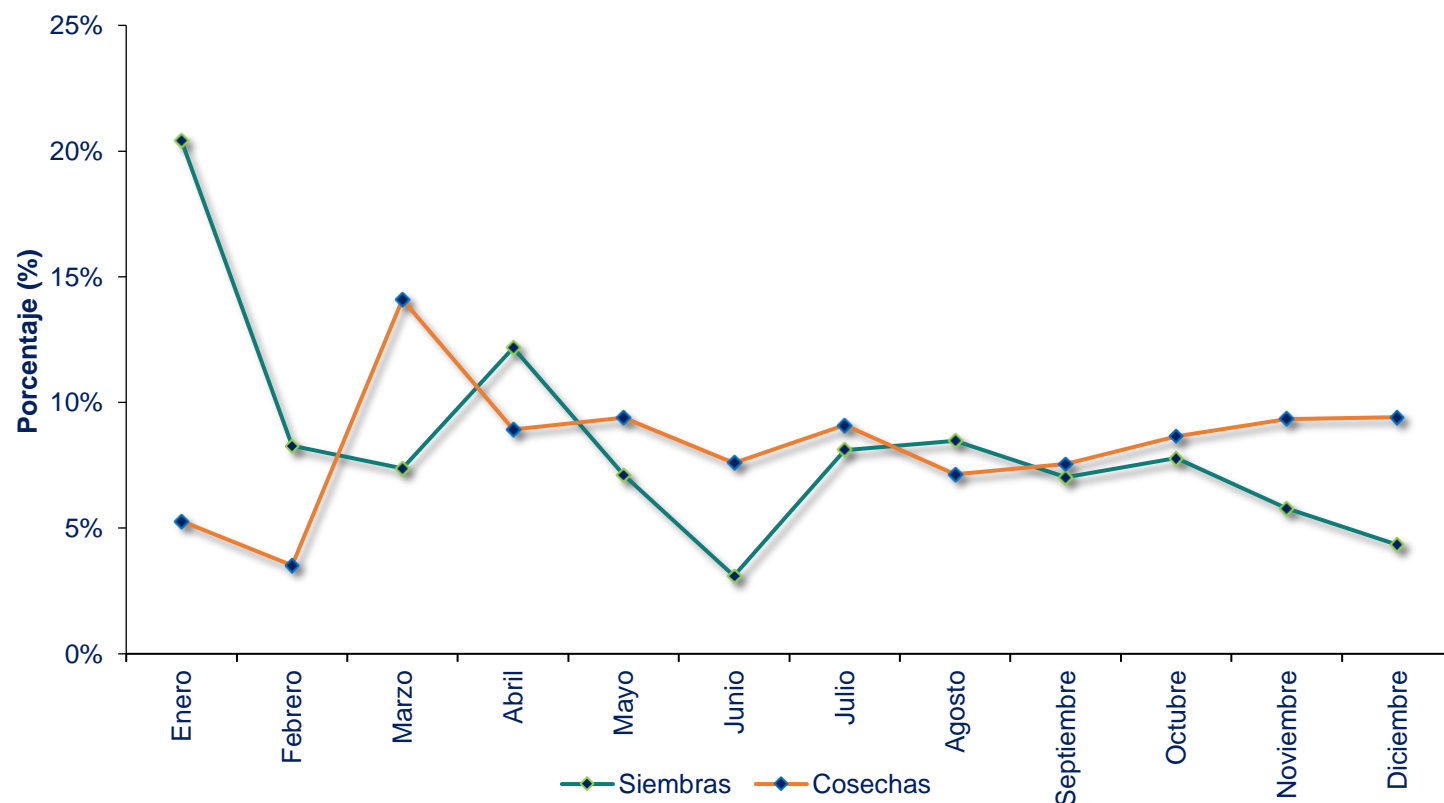

## ÁREA SEMBRADA, ÁREA COSECHADA, PRODUCCIÓN Y RENDIMIENTO DEL CULTIVO DE PATILLA 2007-2017

Año	Área Sembrada (ha)	Área Cosechada (ha)	Producción (t)	Rendimiento (t/ha)
2007	9.579	8.889	118.765	13,36
2008	10.107	8.581	115.956	13,51
2009	8.803	8.670	126.914	14,64
2010	9.048	7.488	100.615	13,44
2011	8.319	6.472	92.973	14,37
2012	9.647	7.893	111.029	14,07
2013	9.571	8.148	127.739	15,68
2014	8.990	9.875	190.845	19,33
2015	10.359	5.481	103.784	18,94
2016	12.296	9.620	175.572	18,25
2017	12.824	10.562	187.649	17,77

Fuente: Ministerio de Agricultura y Desarrollo Rural. Secretarías de Agricultura Departamentales. Alcaldías Municipales. El área cosechada y la producción de un año, provienen de las siembras del segundo semestre del año anterior y de las siembras del primer semestre del año en mención. Producción expresada en fruto

## ÁREA SEMBRADA, ÁREA COSECHADA, PRODUCCIÓN Y RENDIMIENTO DEL CULTIVO DE PATILLA SEGÚN DEPARTAMENTO 2016-2017

Departamento	Área Sembrada (ha)				Área Cosechada (ha) *				Producción expresada en fruto fresco				Rendimiento (t)			
	2016		2017		2016		2017		2016		2017		2016		2017	Variación (%)
			Variación (%)	Participación (%)			Variación (%)	Participación (%)	Producción (t) *		Variación (%)	Participación (%)				
<b>TOTAL</b>	<b>12.296</b>	<b>12.824</b>	<b>4,3</b>	<b>100,0</b>	<b>9.620</b>	<b>10.562</b>	<b>9,8</b>	<b>100,0</b>	<b>175.572</b>	<b>187.649</b>	<b>6,9</b>	<b>100,0</b>	<b>18,25</b>	<b>17,77</b>	<b>-2,7</b>	
Meta	4.072	4.276	5,0	33,3	3.046	3.653	19,9	34,6	94.933	107.669	13,4	57,4	31,17	29,47	-5,4	
Córdoba	1.689	1.890	11,9	14,7	1.638	1.625	-0,8	15,4	24.204	27.695	14,4	14,8	14,78	17,05	15,4	
Cesar	1.587	1.732	9,1	13,5	1.280	1.404	9,7	13,3	11.441	16.132	41,0	8,6	8,94	11,49	28,5	
Sucre	1.500	1.383	-7,8	10,8	1.357	1.006	-25,9	9,5	18.941	6.699	-64,6	3,6	13,96	6,66	-52,3	
Magdalena	921	948	2,9	7,4	590	717	21,4	6,8	3.813	4.509	18,3	2,4	6,46	6,29	-2,6	
La Guajira	907	884	-2,5	6,9	545	780	43,1	7,4	4.740	5.051	6,6	2,7	8,70	6,48	-25,5	
Bolívar	216	458	112,0	3,6	100	336	236,0	3,2	1.041	4.299	313,0	2,3	10,41	12,79	22,9	
Atlántico	582	354	-39,2	2,8	391	259	-33,8	2,5	4.912	3.028	-38,4	1,6	12,57	11,70	-6,9	
Caquetá	158	269	70,3	2,1	105	178	69,5	1,7	1.225	1.660	35,5	0,9	11,67	9,33	-20,1	
Huila	131	134	2,1	1,0	99	124	24,7	1,2	1.344	1.899	41,3	1,0	13,58	15,37	13,2	
Cauca	71	118	65,5	0,9	64	77	20,6	0,7	522	570	9,2	0,3	8,16	7,38	-9,5	
Casanare	80	80	-	0,6	18	80	357,1	0,8	393	800	103,8	0,4	22,43	10,00	-55,4	
Guaviare	60	70	16,7	0,5	54	63	16,7	0,6	1.620	1.890	16,7	1,0	30,00	30,00	-	
Santander	58	55	-5,2	0,4	36	60	67,8	0,6	1.142	2.082	82,4	1,1	31,97	34,75	8,7	
Vichada	35	40	14,3	0,3	19	23	19,2	0,2	111	158	42,7	0,1	5,74	6,87	19,8	
Tolima	31	37	19,4	0,3	46	34	-26,1	0,3	967	480	-50,4	0,3	21,02	14,12	-32,8	
Antioquia	23	23	-	0,2	17	23	35,3	0,2	468	540	15,4	0,3	27,50	23,46	-14,7	
Arauca	68	20	-70,6	0,2	98	35	-64,3	0,3	1.068	390	-63,5	0,2	10,90	11,14	2,2	
Norte de Santander	20	20	-	0,2	20	20	-	0,2	700	700	-	0,4	35,00	35,00	-	
Valle del Cauca	36	17	-54,5	0,1	25	27	4,7	0,3	772	771	-0,1	0,4	30,49	29,08	-4,7	
Caldas	-	10	-	0,1	9	4	-55,1	0,0	178	32	-82,0	0,0	20,00	8,00	-60,0	
Boyacá	10	5	-50,0	0,0	23	10	-56,5	0,1	736	320	-56,5	0,2	32,00	32,00	-	
San Andrés y Providencia	2	2	1,9	0,0	2	2	2,5	0,0	42	34	-19,9	0,0	24,12	18,85	-21,8	
Cundinamarca	5	1	-88,9	0,0	3	0	-84,0	0,0	12	3	-76,2	0,0	4,70	7,00	48,9	
Nariño	30	-	-100,0	-	29	18	-37,9	0,2	206	236	14,6	0,1	7,10	13,11	84,6	
Amazonas	2	-	-100,0	-	1	1	160,0	0,0	0	1	420,0	0,0	0,40	0,80	100,0	
Guainía	4	-	-100,0	-	6	4	-33,3	0,0	42	4	-90,5	0,0	7,00	1,00	-85,7	

Fuente: Ministerio de Agricultura y Desarrollo Rural. Secretarías de Agricultura Departamentales. Alcaldías Municipales.

\*El área cosechada y la producción de un año, provienen de las siembras del segundo semestre del año anterior y de las siembras del primer semestre del año en mención.

## ÁREA SEMBRADA, ÁREA COSECHADA, PRODUCCIÓN Y RENDIMIENTO DEL CULTIVO DE PATILLA PRINCIPALES MUNICIPIOS PRODUCTORES 2016-2017

No.	Municipio	Departamento	Área Sembrada (ha)			Área Cosechada (ha) *			Producción expresada en fruto fresco				Rendimiento (t)		
			2016	2017	Variación (%)	2016	2017	Variación (%)	2016	2017	Variación (%)	Participación (%)	2016	2017	Variación (%)
	<b>TOTAL</b>		<b>12.296</b>	<b>12.824</b>	<b>4,3</b>	<b>9.620</b>	<b>10.562</b>	<b>9,8</b>	<b>175.572</b>	<b>187.649</b>	<b>6,9</b>	<b>100,0</b>	<b>18,25</b>	<b>17,77</b>	<b>-2,7</b>
1	San Martín	Meta	3.000	3.000	-	1.950	2.550	30,8	62.000	76.500	23,4	40,8	31,79	30,00	-5,6
2	Puerto Rico	Meta	315	340	7,9	315	325	3,2	11.025	11.375	3,2	6,1	35,00	35,00	-
3	Puerto Lleras	Meta	250	270	8,0	240	260	8,3	8.400	9.100	8,3	4,8	35,00	35,00	-
4	Tamalameque	Cesar	400	400	-	245	400	63,3	2.405	8.000	232,6	4,3	9,82	20,00	103,7
5	Puerto López	Meta	250	285	14,0	106	229	116,0	2.880	5.725	98,8	3,1	27,17	25,00	-8,0
6	Montelíbano	Córdoba	50	70	40,0	35	50	42,9	320	4.000	1.150,0	2,1	9,14	80,00	775,0
7	Chimá	Córdoba	300	320	6,7	280	250	-10,7	4.200	3.375	-19,6	1,8	15,00	13,50	-10,0
8	San Antero	Córdoba	35	215	514,3	25	210	740,0	400	3.360	740,0	1,8	16,00	16,00	-
9	El Copey	Cesar	490	490	-	510	380	-25,5	4.575	3.200	-30,1	1,7	8,97	8,42	-6,1
10	Guaranda	Sucre	320	480	50,0	310	420	35,5	2.232	3.150	41,1	1,7	7,20	7,50	4,2
11	Buenavista	Córdoba	67	67	-	62	67	8,1	1.570	2.100	33,8	1,1	25,32	31,34	23,8
12	San Bernardo del Viento	Córdoba	190	195	2,6	160	170	6,3	1.920	2.040	6,3	1,1	12,00	12,00	-
13	El Retorno	Guaviare	60	70	16,7	54	63	16,7	1.620	1.890	16,7	1,0	30,00	30,00	-
14	Riohacha	La Guajira	352	283	-19,6	150	345	130,0	793	1.848	133,0	1,0	5,29	5,36	1,3
15	Sahagún	Córdoba	130	130	-	140	120	-14,3	2.100	1.800	-14,3	1,0	15,00	15,00	-
16	La Paz	Cesar	0	300	-	0	170	-	0	1.700	-	0,9	-	10,00	-
17	San José de Uré	Córdoba	140	140	-	130	130	-	1.690	1.690	-	0,9	13,00	13,00	-
18	Momil	Córdoba	106	115	8,5	196	112	-42,9	2.489	1.680	-32,5	0,9	12,70	15,00	18,1
19	La Apartada	Córdoba	80	85	6,3	170	80	-52,9	2.860	1.600	-44,1	0,9	16,82	20,00	18,9
20	Barranca de Upía	Meta	44	47	6,8	59	50	-15,3	1.763	1.340	-24,0	0,7	29,89	26,80	-10,3
21	Magangué	Bolívar	0	100	-	0	85	-	0	1.275	-	0,7	-	15,00	-
22	San Juan del Cesar	La Guajira	155	225	45,2	129	211	63,6	516	1.248	141,9	0,7	4,00	5,91	47,9
23	Puerto Concordia	Meta	120	120	-	190	120	-36,8	3.650	1.200	-67,1	0,6	19,21	10,00	-47,9
24	Maicao	La Guajira	251	255	1,6	212	120	-43,4	2.886	1.200	-58,4	0,6	13,61	10,00	-26,5
25	Palmas del Socorro	Santander	27	25	-7,4	9	33	266,7	342	1.147	235,3	0,6	38,00	34,75	-8,6
26	Vistahermosa	Meta	0	100	-	30	30	-	1.050	1.080	2,9	0,6	35,00	36,00	2,9
27	Majagual	Sucre	450	330	-26,7	435	190	-56,3	13.050	1.045	-92,0	0,6	30,00	5,50	-81,7
28	Achí	Bolívar	80	90	12,5	20	65	225,0	300	950	216,7	0,5	15,00	14,62	-2,6
29	Ponedera	Atlántico	90	34	-62,2	42	68	61,9	720	929	29,0	0,5	17,14	13,66	-20,3
30	Lorica	Córdoba	30	30	-	33	30	-9,1	990	900	-9,1	0,5	30,00	30,00	-
31	Ayapel	Córdoba	94	70	-25,5	80	60	-25,0	1.650	900	-45,5	0,5	20,63	15,00	-27,3
32	Moñitos	Córdoba	76	71	-6,6	73	71	-2,1	970	898	-7,4	0,5	13,37	12,64	-5,5
33	San Marcos	Sucre	105	115	9,5	65	110	69,2	500	880	76,0	0,5	7,69	8,00	4,0
34	San Benito Abad	Sucre	90	95	5,6	90	95	5,6	810	865	6,7	0,5	9,00	9,10	1,1
35	Montería	Córdoba	70	86	22,9	78	68	-12,8	936	816	-12,8	0,4	12,00	12,00	-
36	Otros Municipios		4.079	3.776	-7,4	2.997	2.825	-5,8	31.960	26.844	-16,0	14,3	10,66	9,50	-10,9

Fuente: Ministerio de Agricultura y Desarrollo Rural. Secretarías de Agricultura Departamentales. Alcaldías Municipales.

\*El área cosechada y la producción de un año, provienen de las siembras del segundo semestre del año anterior y de las siembras del primer semestre del año en mención.

# Patilla

## ÁREA SEMBRADA DEL CULTIVO DE PATILLA EN 2017

## PARTICIPACIÓN PRINCIPALES DEPARTAMENTOS PRODUCTORES DE PATILLA EN 2017

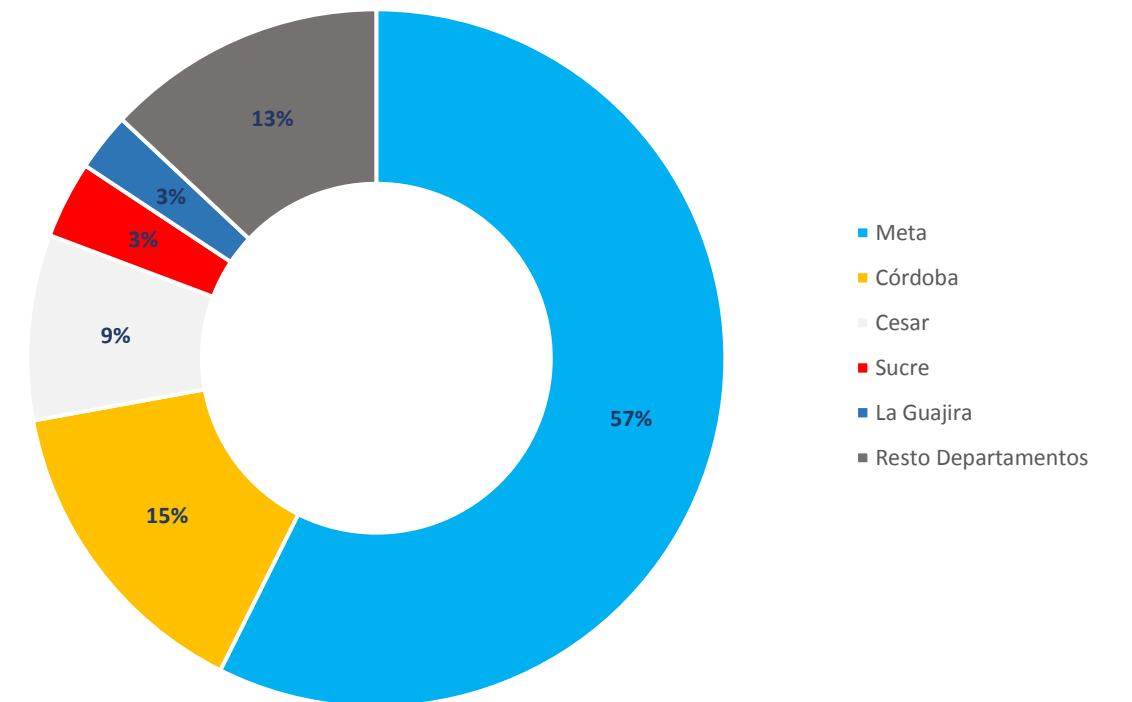
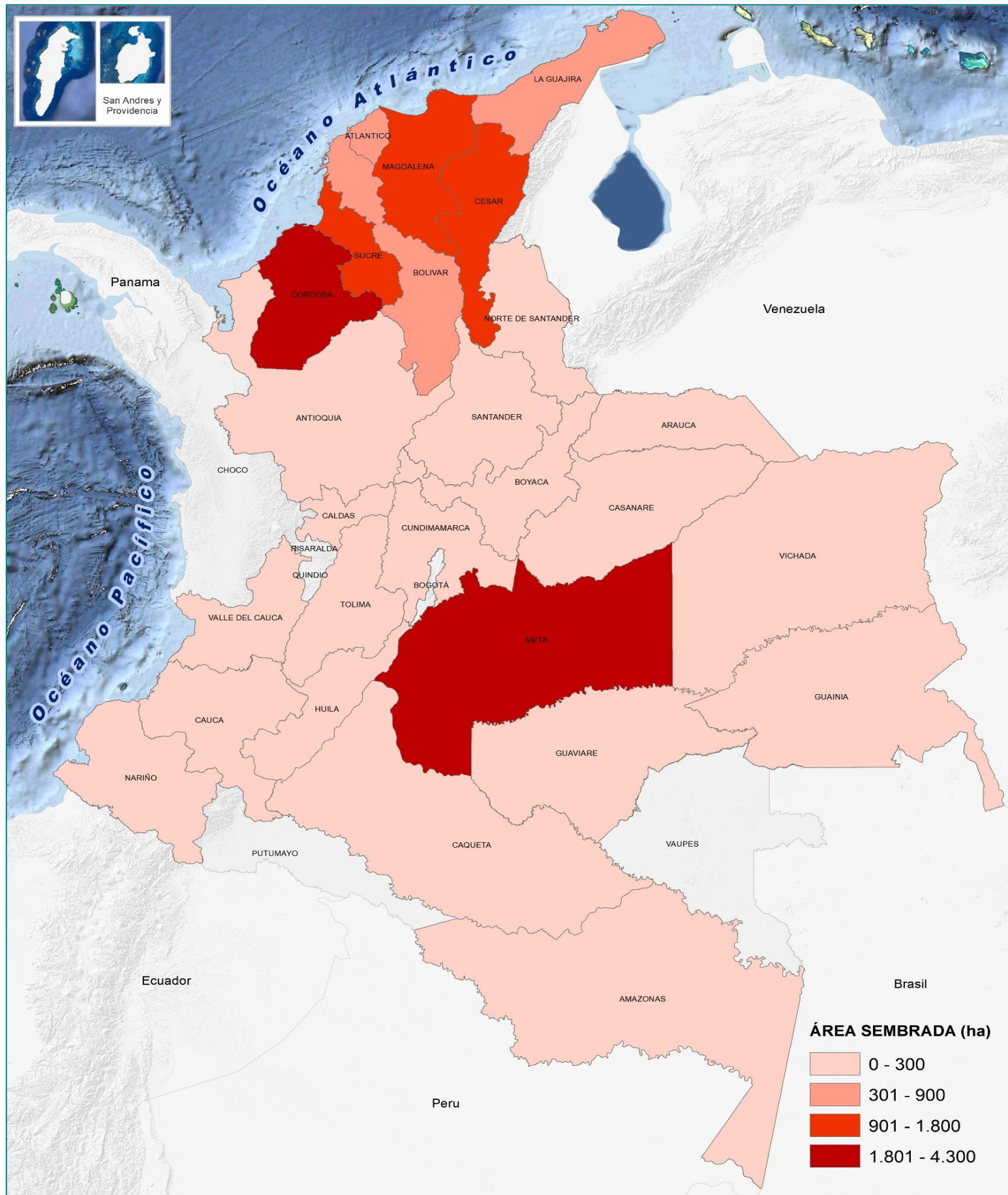

## META, DEPARTAMENTO CON MÁS ÁREA SEMBRADA DEL CULTIVO DE PATILLA EN 2017

