

Mango

ÁREA SEMBRADA Y ÁREA COSECHADA DEL CULTIVO DE MANGO 2007-2017

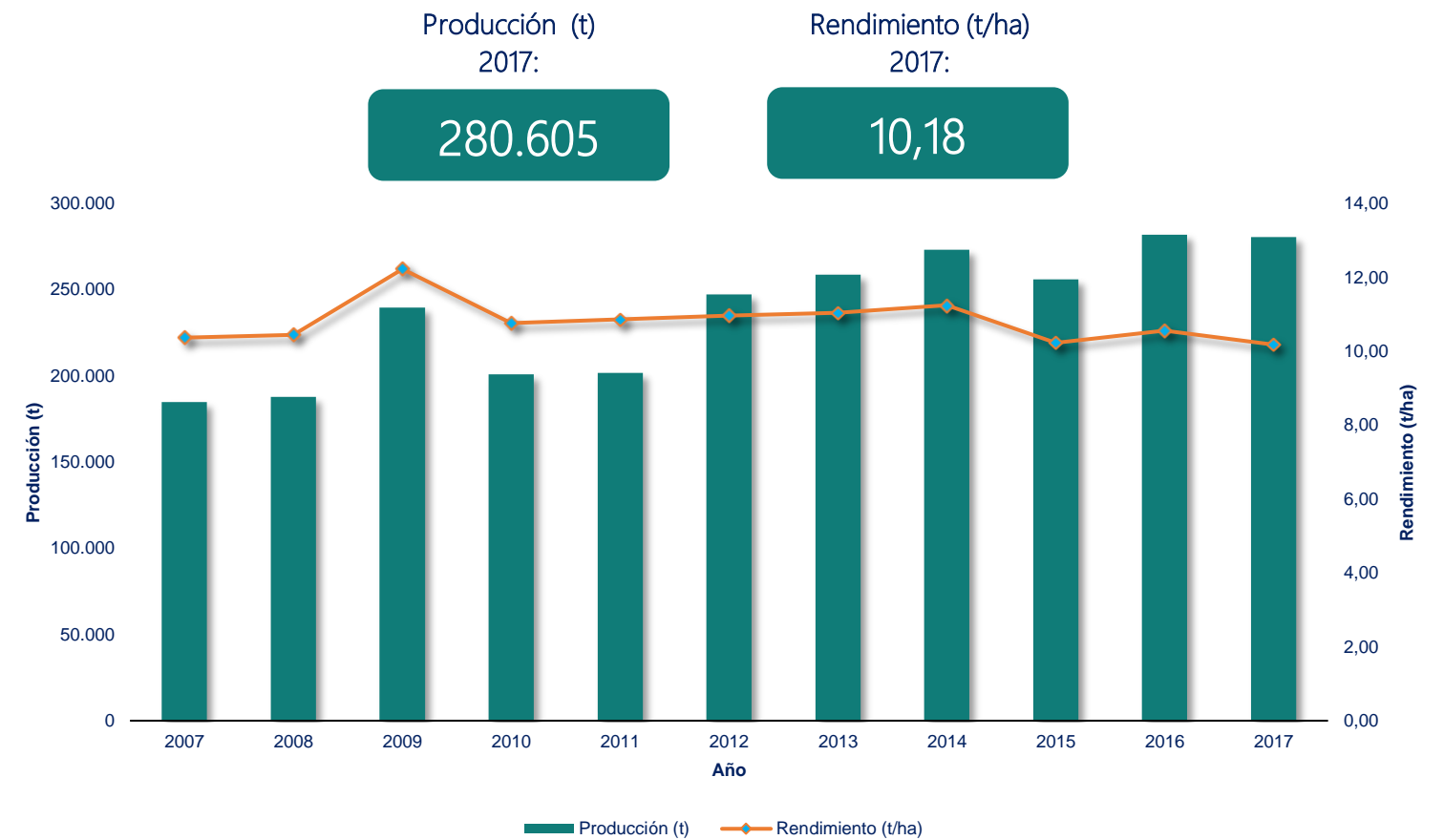

PRODUCCIÓN Y RENDIMIENTO DEL CULTIVO DE MANGO 2007-2017



CALENDARIO DE SIEMBRAS Y COSECHAS DEL CULTIVO DE MANGO 2017

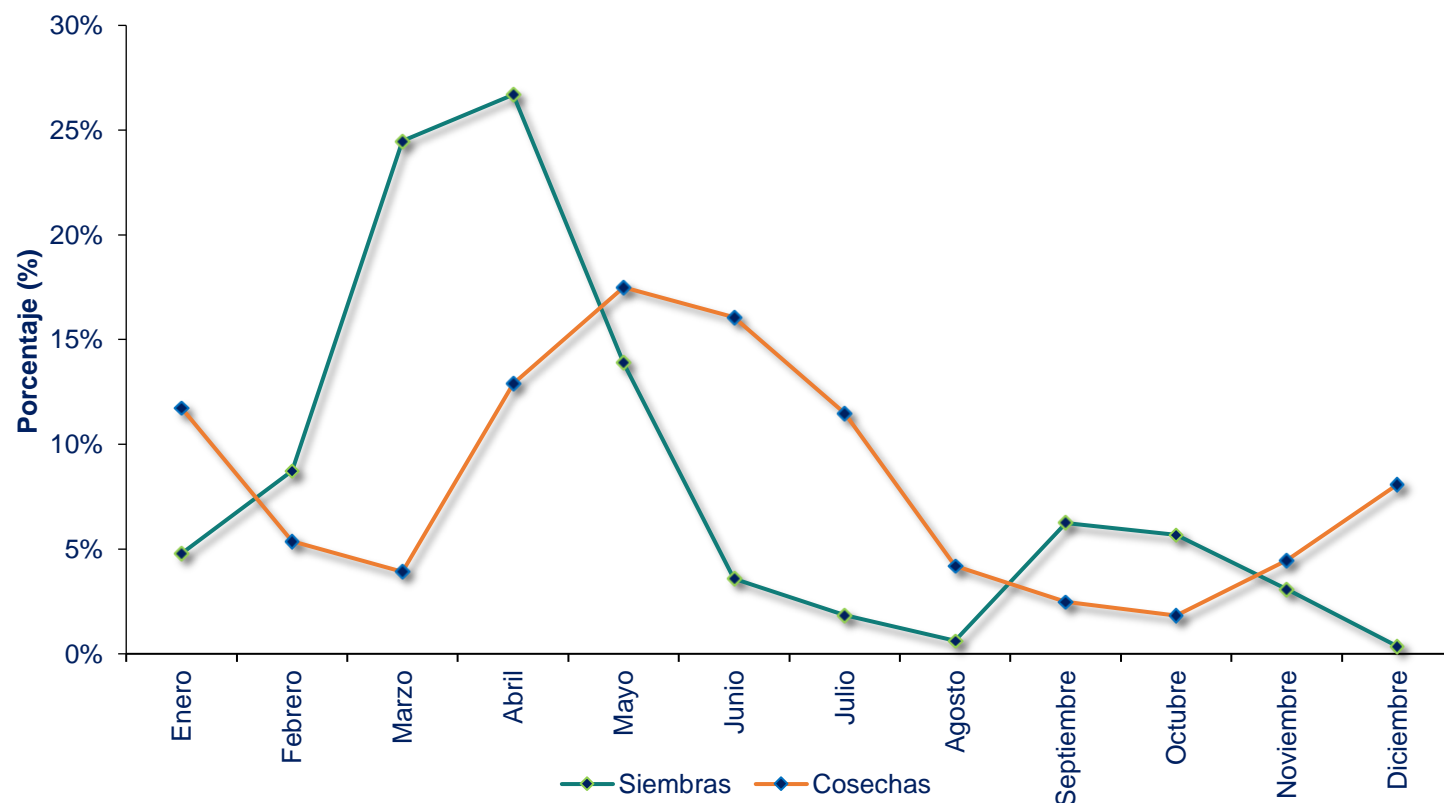

ÁREA SEMBRADA, ÁREA COSECHADA, PRODUCCIÓN Y RENDIMIENTO DEL CULTIVO DE MANGO 2007-2017

Año	Área Sembrada (ha)	Área Cosechada (ha)	Producción (t)	Rendimiento (t/ha)
2007	21.314	17.827	184.986	10,38
2008	22.003	17.982	187.887	10,45
2009	23.666	19.607	239.745	12,23
2010	22.000	18.679	201.026	10,76
2011	22.277	18.574	201.765	10,86
2012	26.935	22.544	247.257	10,97
2013	30.841	23.432	258.679	11,04
2014	31.139	24.290	273.112	11,24
2015	30.833	25.016	255.952	10,23
2016	36.869	26.703	281.980	10,56
2017	33.466	27.559	280.605	10,18

Fuente: Ministerio de Agricultura y Desarrollo Rural. Secretarías de Agricultura Departamentales. Alcaldías Municipales. Producción expresada en fruto fresco.

ÁREA SEMBRADA, ÁREA COSECHADA, PRODUCCIÓN Y RENDIMIENTO DEL CULTIVO DE MANGO SEGÚN DEPARTAMENTO 2016-2017

Departamento	Área Sembrada (ha)		Variación (%)	Participación (%)	Área Cosechada (ha)		Variación (%)	Participación (%)	Producción expresada en fruto fresco						
	2016	2017			2016	2017			Producción (t)		Variación (%)	Participación (%)	Rendimiento (t)		Variación (%)
	2016	2017			2016	2017			2016	2017					
TOTAL	36.869	33.466	-9,2	100,0	26.703	27.559	3,2	100,0	281.980	280.605	-0,5	100,0	10,56	10,18	-3,6
Cundinamarca	10.456	9.422	-9,9	28,2	9.802	8.622	-12,0	31,3	75.968	68.527	-9,8	24,4	7,75	7,95	2,5
Tolima	10.715	6.226	-41,9	18,6	6.107	5.925	-3,0	21,5	81.624	65.386	-19,9	23,3	13,37	11,04	-17,4
Magdalena	2.845	3.633	27,7	10,9	2.339	2.594	10,9	9,4	22.086	31.427	42,3	11,2	9,44	12,12	28,3
Atlántico	2.700	2.956	9,5	8,8	1.733	2.614	50,8	9,5	28.015	35.059	25,1	12,5	16,17	13,41	-17,0
Antioquia	2.647	2.666	0,7	8,0	1.772	2.264	27,8	8,2	14.404	17.916	24,4	6,4	8,13	7,91	-2,6
Córdoba	2.374	2.665	12,3	8,0	1.250	1.399	12,0	5,1	21.923	17.193	-21,6	6,1	17,55	12,29	-30,0
Bolívar	2.023	2.064	2,0	6,2	1.426	1.444	1,3	5,2	19.065	20.365	6,8	7,3	13,37	14,10	5,5
Cesar	1.231	1.975	60,4	5,9	912	1.199	31,5	4,4	7.755	10.305	32,9	3,7	8,50	8,59	1,1
Sucre	450	493	9,6	1,5	150	330	120,0	1,2	1.841	5.608	204,7	2,0	12,27	16,99	38,5
La Guajira	273	284	4,0	0,8	254	249	-2,0	0,9	1.331	1.345	1,1	0,5	5,24	5,40	3,1
Huila	227	256	12,8	0,8	191	204	6,8	0,7	2.033	2.162	6,3	0,8	10,63	10,59	-0,4
Valle del Cauca	202	235	16,1	0,7	166	178	7,3	0,6	1.722	2.450	42,3	0,9	10,40	13,80	32,7
Nariño	175	219	25,1	0,7	171	216	26,3	0,8	1.287	856	-33,5	0,3	7,53	3,96	-47,3
Cauca	382	172	-55,0	0,5	307	158	-48,7	0,6	1.894	554	-70,7	0,2	6,16	3,52	-42,9
Boyacá	79	94	18,4	0,3	63	85	34,9	0,3	203	294	45,2	0,1	3,21	3,46	7,6
Santander	40	71	78,4	0,2	27	43	59,3	0,2	514	617	20,0	0,2	19,04	14,35	-24,6
Norte de Santander	16	24	56,1	0,1	16	24	56,1	0,1	216	358	66,1	0,1	13,90	14,79	6,4
Caldas	13	6	-53,8	0,0	10	6	-40,0	0,0	50	108	116,0	0,0	5,00	18,00	260,0
Casanare	22	5	-77,3	0,0	8	5	-37,5	0,0	48	75	56,3	0,0	6,00	15,00	150,0
San Andrés y Providencia	0	0	2,2	0,0	0	0	2,2	0,0	4	2	-44,9	0,0	9,16	4,94	-46,1

Fuente: Ministerio de Agricultura y Desarrollo Rural. Secretarías de Agricultura Departamentales. Alcaldías Municipales.

ÁREA SEMBRADA, ÁREA COSECHADA, PRODUCCIÓN Y RENDIMIENTO DEL CULTIVO DE MANGO PRINCIPALES MUNICIPIOS PRODUCTORES 2016-2017

No.	Municipio	Departamento	Área Sembrada (ha)			Área Cosechada (ha)			Producción expresada en fruto fresco				Rendimiento (t)		
			2016	2017	Variación (%)	2016	2017	Variación (%)	2016	2017	Variación (%)	Participación (%)	2016	2017	Variación (%)
	TOTAL		36.869	33.466	-9,2	26.703	27.559	3,2	281.980	280.605	-0,5	100,0	10,56	10,18	-3,6
1	Espinal	Tolima	7.080	3.580	-49,4	3.540	3.550	0,3	53.100	42.600	-19,8	15,2	15,00	12,00	-20,0
2	La Mesa	Cundinamarca	1.655	1.702	2,8	1.596	1.573	-1,4	19.064	18.800	-1,4	6,7	11,94	11,95	0,1
3	Anapoima	Cundinamarca	1.804	1.861	3,2	1.781	1.782	0,1	13.938	14.254	2,3	5,1	7,83	8,00	2,2
4	Malambo	Atlántico	508	833	64,0	460	781	69,8	5.879	10.998	87,1	3,9	12,78	14,08	10,2
5	Guamo	Tolima	1.020	1.180	15,7	900	1.040	15,6	9.000	10.400	15,6	3,7	10,00	10,00	-
6	San Carlos	Córdoba	300	300	-	300	300	-	9.000	9.000	-	3,2	30,00	30,00	-
7	Sitionuevo	Magdalena	345	625	81,2	320	484	51,3	3.840	8.228	114,3	2,9	12,00	17,00	41,7
8	Santa Marta	Magdalena	510	510	-	510	510	-	5.610	7.140	27,3	2,5	11,00	14,00	27,3
9	Villanueva	Bolívar	381	380	-0,3	377	377	-	6.786	6.786	-	2,4	18,00	18,00	-
10	Santa Bárbara	Antioquia	1.020	1.020	-	900	1.000	11,1	5.850	6.500	11,1	2,3	6,50	6,50	-
11	El Colegio	Cundinamarca	960	972	1,3	939	935	-0,4	6.385	6.353	-0,5	2,3	6,80	6,80	-0,1
12	Santo Tomás	Atlántico	343	343	-	343	343	-	6.174	6.174	-	2,2	18,00	18,00	-
13	Cachipay	Cundinamarca	942	939	-0,3	935	937	0,2	5.610	5.622	0,2	2,0	6,00	6,00	-
14	Ciénaga	Magdalena	1.010	1.420	40,6	919	870	-5,3	5.515	5.220	-5,3	1,9	6,00	6,00	-
15	Anzá	Antioquia	531	530	0,0	108	385	256,5	1.372	5.005	264,9	1,8	12,70	13,00	2,4
16	Betulia	Antioquia	600	610	1,7	400	400	-	4.800	4.800	-	1,7	12,00	12,00	-
17	Zona Bananera	Magdalena	570	485	-14,9	275	285	3,6	3.025	4.560	50,7	1,6	11,00	16,00	45,5
18	Manatí	Atlántico	415	415	-	50	415	730,0	500	4.109	721,7	1,5	10,00	9,90	-1,0
19	Ayapel	Córdoba	1.526	1.856	21,6	613	820	33,8	8.582	4.100	-52,2	1,5	14,00	5,00	-64,3
20	Tocaima	Cundinamarca	1.950	944	-51,6	1.710	772	-54,9	8.550	3.860	-54,9	1,4	5,00	5,00	-
21	Valledupar	Cesar	240	480	100,0	240	480	100,0	1.920	3.840	100,0	1,4	8,00	8,00	-
22	Quipile	Cundinamarca	335	349	4,2	245	285	16,3	3.185	3.762	18,1	1,3	13,00	13,20	1,5
23	Viotá	Cundinamarca	784	797	1,7	738	751	1,8	5.604	3.755	-33,0	1,3	7,59	5,00	-34,2
24	Lorica	Córdoba	88	86	-2,3	86	86	-	1.720	3.440	100,0	1,2	20,00	40,00	100,0
25	Tena	Cundinamarca	252	254	0,8	235	246	4,5	2.703	2.947	9,1	1,1	11,50	12,00	4,3
26	San Luis	Tolima	385	400	3,9	285	400	40,4	4.275	2.800	-34,5	1,0	15,00	7,00	-53,3
27	Apulo	Cundinamarca	488	498	2,0	433	383	-11,5	3.031	2.681	-11,5	1,0	7,00	7,00	-
28	San Benito Abad	Sucre	69	72	4,3	9	69	666,7	333	2.553	666,7	0,9	37,00	37,00	-
29	San Sebastián de Buenavista	Magdalena	0	168	-	0	168	-	0	2.520	-	0,9	-	15,00	-
30	Mahates	Bolívar	350	350	-	150	150	-	2.250	2.250	-	0,8	15,00	15,00	-
31	Palmar de Varela	Atlántico	122	140	14,8	122	140	14,8	4.380	2.100	-52,1	0,7	35,90	15,00	-58,2
32	Coyaima	Tolima	115	177	53,9	105	172	63,8	630	2.064	227,6	0,7	6,00	12,00	100,0
33	Santa Catalina	Bolívar	253	253	-	113	113	-	2.034	2.034	-	0,7	18,00	18,00	-
34	Jerusalén	Cundinamarca	578	349	-39,5	557	289	-48,0	3.620	2.026	-44,0	0,7	6,50	7,00	7,7
35	Luruaco	Atlántico	166	169	1,8	120	111	-7,5	1.835	1.998	8,9	0,7	15,29	18,00	17,7
36	Otros Municipios		9.175	8.420	-8,2	6.290	6.158	-2,1	61.883	55.327	-10,6	19,7	9,84	8,99	-8,7

Mango

ÁREA SEMBRADA DEL CULTIVO DE MANGO EN 2017

PARTICIPACIÓN PRINCIPALES DEPARTAMENTOS PRODUCTORES DE MANGO EN 2017

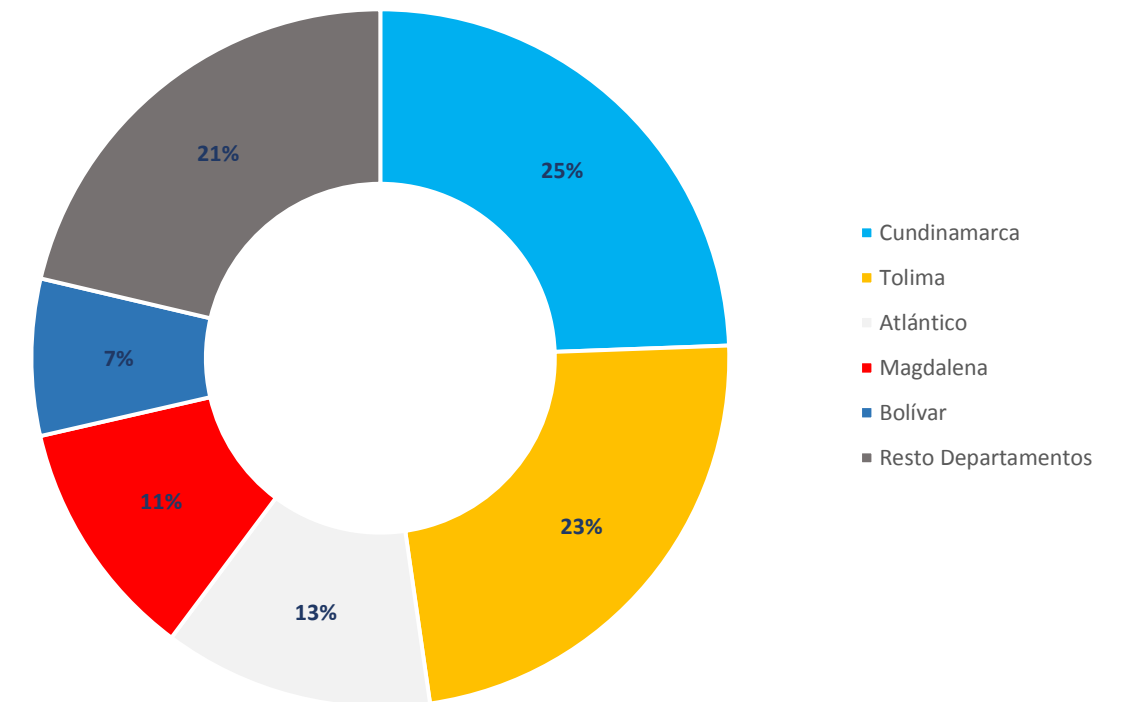
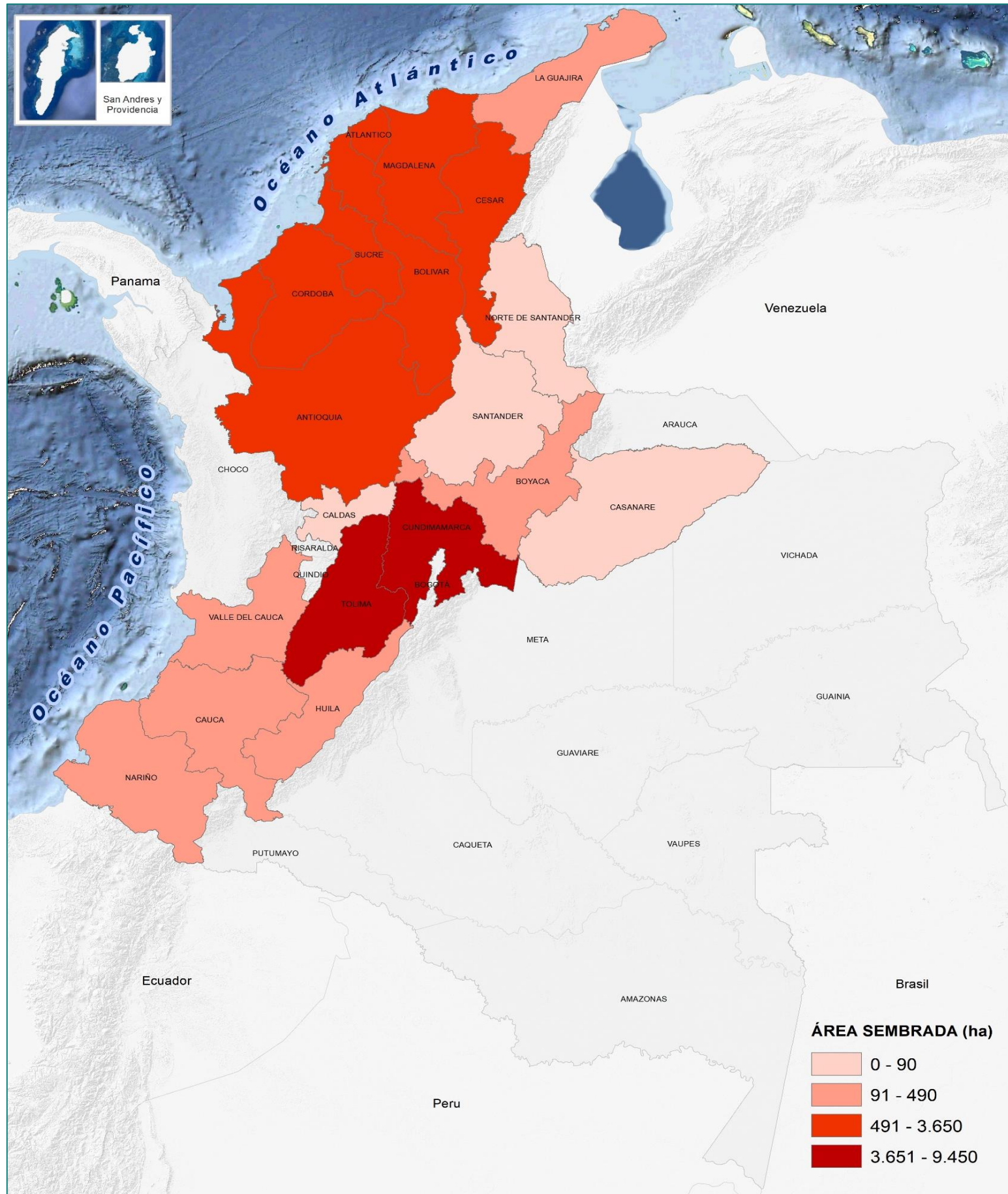

CUNDINAMARCA, DEPARTAMENTO CON MÁS ÁREA SEMBRADA DEL CULTIVO DE MANGO EN 2017

