

Habichuela

ÁREA SEMBRADA Y ÁREA COSECHADA DEL CULTIVO DE HABICHUELA 2007-2017

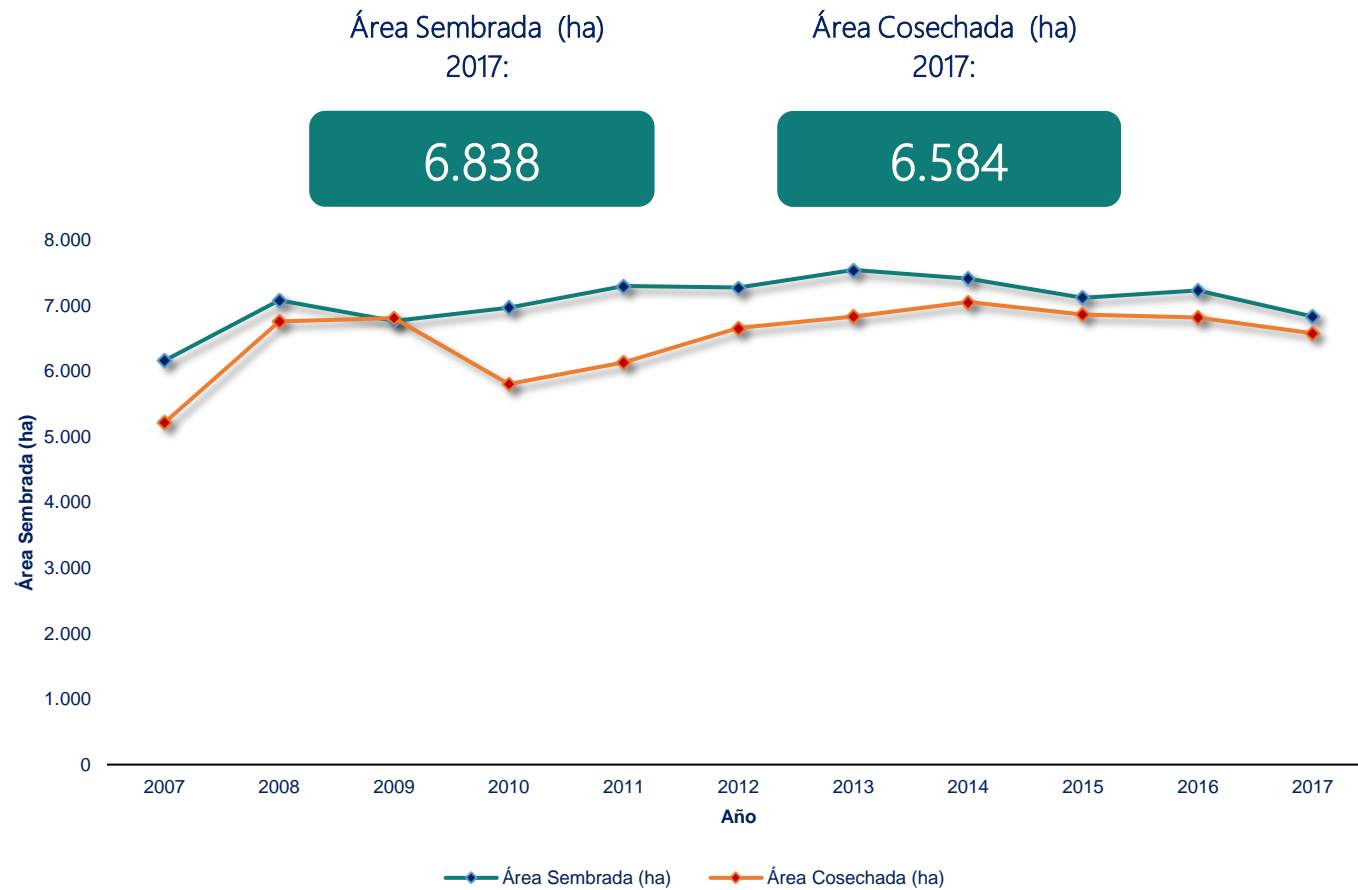

PRODUCCIÓN Y RENDIMIENTO DEL CULTIVO DE HABICHUELA 2007-2017



CALENDARIO DE SIEMBRAS Y COSECHAS DEL CULTIVO DE HABICHUELA 2017

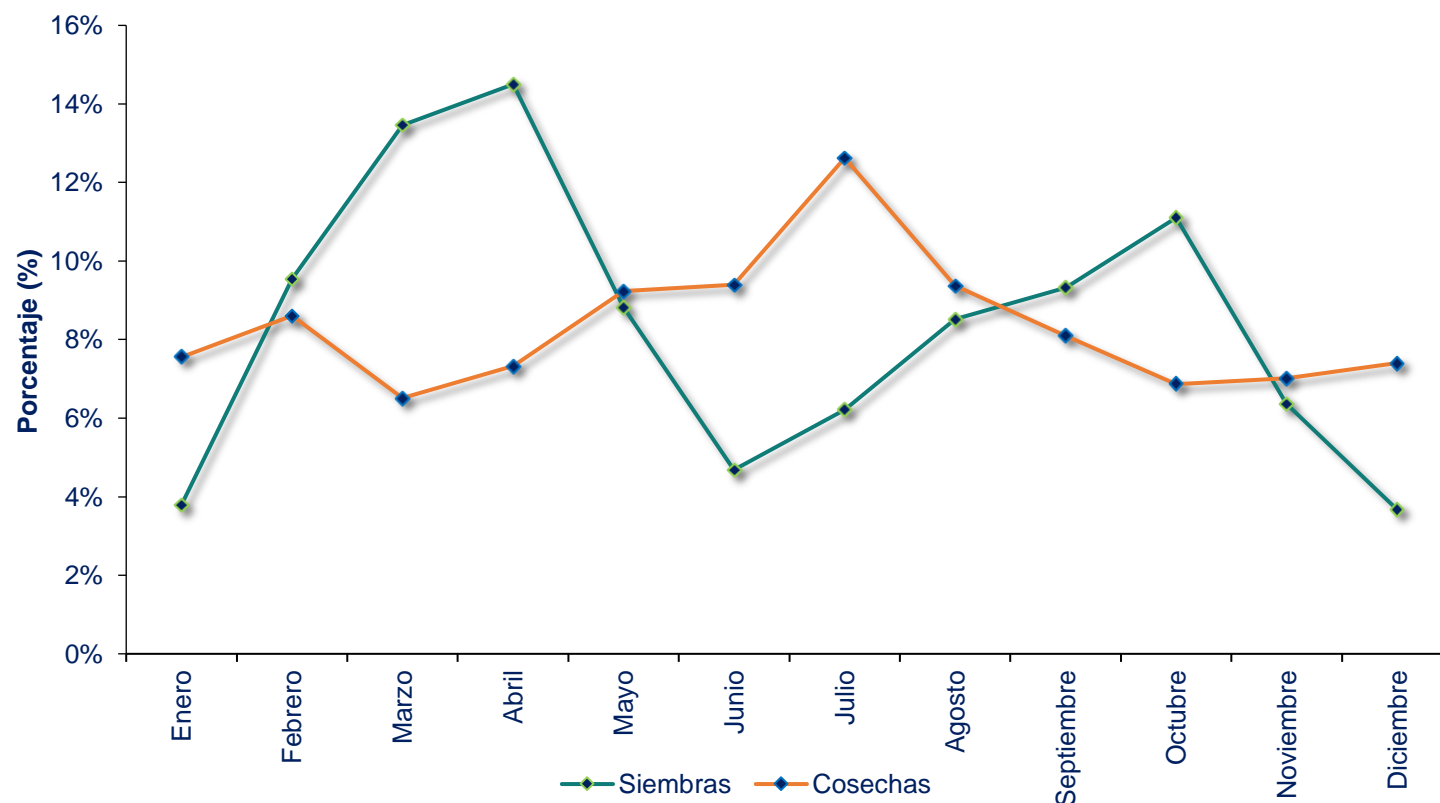

ÁREA SEMBRADA, ÁREA COSECHADA, PRODUCCIÓN Y RENDIMIENTO DEL CULTIVO DE HABICHUELA 2007-2017

Año	Área Sembrada (ha)	Área Cosechada (ha)	Producción (t)	Rendimiento (t/ha)
2007	6.165	5.218	48.425	9,28
2008	7.088	6.761	62.157	9,19
2009	6.770	6.819	60.417	8,86
2010	6.975	5.811	47.329	8,14
2011	7.301	6.137	49.163	8,01
2012	7.278	6.662	53.275	8,00
2013	7.549	6.841	56.736	8,29
2014	7.416	7.060	58.740	8,32
2015	7.127	6.871	57.308	8,34
2016	7.233	6.825	57.421	8,41
2017	6.838	6.584	56.651	8,60

Fuente: Ministerio de Agricultura y Desarrollo Rural. Secretarías de Agricultura Departamentales. Alcaldías Municipales. El área cosechada y la producción de un año, provienen de las siembras del segundo semestre del año anterior y de las siembras del primer semestre del año en mención. Producción expresada en

ÁREA SEMBRADA, ÁREA COSECHADA, PRODUCCIÓN Y RENDIMIENTO DEL CULTIVO DE HABICHUELA SEGÚN DEPARTAMENTO 2016-2017

Departamento	Área Sembrada (ha)		Variación (%)	Participación (%)	Área Cosechada (ha) *		Variación (%)	Participación (%)	Producción expresada en leguminosa fresca						
	2016	2017			2016	2017			Producción (t) *		Variación (%)	Participación (%)	Rendimiento (t)		Variación (%)
	2016	2017			2016	2017			2016	2017					
TOTAL	7.233	6.838	-5,5	100,0	6.825	6.584	-3,5	100,0	57.421	56.651	-1,3	100,0	8,41	8,60	2,3
Cundinamarca	2.832	2.789	-1,5	40,8	2.900	2.728	-5,9	41,4	28.716	27.848	-3,0	49,2	9,90	10,21	3,1
Valle del Cauca	864	929	7,6	13,6	726	896	23,5	13,6	6.429	8.151	26,8	14,4	8,86	9,10	2,7
Santander	781	812	3,9	11,9	902	659	-26,9	10,0	7.837	6.160	-21,4	10,9	8,69	9,35	7,5
Huila	744	757	1,8	11,1	692	722	4,3	11,0	4.108	4.363	6,2	7,7	5,94	6,05	1,9
Nariño	377	343	-9,0	5,0	236	364	54,2	5,5	1.227	1.970	60,6	3,5	5,20	5,41	4,1
Cauca	331	277	-16,5	4,0	195	252	29,2	3,8	1.804	2.401	33,1	4,2	9,27	9,55	3,0
Antioquia	208	250	20,6	3,7	160	225	40,5	3,4	917	1.274	38,9	2,2	5,72	5,65	-1,2
Tolima	526	176	-66,6	2,6	452	297	-34,3	4,5	1.750	1.150	-34,3	2,0	3,87	3,87	0,0
Boyacá	192	166	-13,3	2,4	214	131	-38,8	2,0	1.930	1.289	-33,2	2,3	9,02	9,84	9,1
Atlántico	90	75	-16,7	1,1	56	83	48,2	1,3	187	258	37,7	0,5	3,34	3,10	-7,1
Norte de Santander	140	70	-50,3	1,0	146	66	-55,1	1,0	1.565	820	-47,6	1,4	10,69	12,48	16,7
Cesar	-	60	-	0,9	-	30	-	0,5	-	30	-	0,1	-	1,00	-
Risaralda	57	38	-33,1	0,6	28	47	64,8	0,7	292	472	61,5	0,8	10,34	10,13	-2,0
Sucre	28	32	12,5	0,5	28	27	-3,6	0,4	140	119	-14,8	0,2	4,99	4,41	-11,7
Quindío	25	31	23,1	0,5	31	23	-25,2	0,3	294	213	-27,5	0,4	9,55	9,25	-3,1
Córdoba	19	17	-13,2	0,2	25	16	-34,7	0,2	59	63	6,4	0,1	2,41	3,93	63,0
Caldas	12	9	-25,0	0,1	24	11	-53,2	0,2	131	48	-63,2	0,1	5,55	4,36	-21,4
Meta	7	7	-7,1	0,1	11	7	-33,3	0,1	31	14	-56,5	0,0	2,95	1,93	-34,7
Chocó	1	1	-	0,0	1	1	100,0	0,0	5	10	100,0	0,0	10,00	10,00	-
Vichada	-	1	-	0,0	-	-	-	-	-	-	-	-	-	-	-
Vaupés	0	-	-100,0	-	0	-	-100,0	-	0	-	-100,0	-	3,00	-	-100,0

Fuente: Ministerio de Agricultura y Desarrollo Rural. Secretarías de Agricultura Departamentales. Alcaldías Municipales.

*El área cosechada y la producción de un año, provienen de las siembras del segundo semestre del año anterior y de las siembras del primer semestre del año en mención.

ÁREA SEMBRADA, ÁREA COSECHADA, PRODUCCIÓN Y RENDIMIENTO DEL CULTIVO DE HABICHUELA PRINCIPALES MUNICIPIOS PRODUCTORES 2016-2017

No.	Municipio	Departamento	Área Sembrada (ha)		Variación (%)	Área Cosechada (ha) *		Variación (%)	Producción expresada en leguminosa fresca				Rendimiento (t)		Variación (%)
			2016	2017		2016	2017		Producción (t) *		Variación (%)	Participación (%)	2016	2017	
							2016	2017							
	TOTAL		7.233	6.838	-5,5	6.825	6.584	-3,5	57.421	56.651	-1,3	100,0	8,41	8,60	2,3
1	Ubaque	Cundinamarca	1.204	1.168	-3,0	1.224	1.184	-3,3	13.429	14.208	5,8	25,1	10,97	12,00	9,4
2	Cáqueza	Cundinamarca	200	155	-22,5	200	178	-11,0	3.000	2.670	-11,0	4,7	15,00	15,00	-
3	Fusagasugá	Cundinamarca	350	330	-5,7	369	313	-15,2	2.952	2.379	-19,4	4,2	8,00	7,60	-5,0
4	El Peñol	Nariño	330	330	-	185	340	83,8	1.035	1.870	80,7	3,3	5,59	5,50	-1,7
5	Páramo	Santander	185	175	-5,4	244	184	-24,6	2.016	1.512	-25,0	2,7	8,26	8,22	-0,5
6	Barbosa	Santander	220	60	-72,7	190	123	-35,3	1.900	1.434	-24,5	2,5	10,00	11,66	16,6
7	Timbío	Cauca	93	61	-34,4	33	75	127,3	660	1.260	90,9	2,2	20,00	16,80	-16,0
8	La Plata	Huila	172	182	5,8	160	173	8,1	960	1.038	8,1	1,8	6,00	6,00	-
9	Quetame	Cundinamarca	114	126	10,5	104	106	1,9	994	1.025	3,1	1,8	9,56	9,67	1,2
10	Choachí	Cundinamarca	80	70	-12,5	85	75	-11,8	1.150	980	-14,8	1,7	13,53	13,07	-3,4
11	Fómeque	Cundinamarca	78	82	6,1	71	69	-2,0	1.019	889	-12,8	1,6	14,38	12,79	-11,0
12	Algeciras	Huila	140	144	2,9	153	140	-8,5	918	875	-4,7	1,5	6,00	6,25	4,2
13	Arbeláez	Cundinamarca	110	116	5,5	101	107	6,5	780	856	9,8	1,5	7,76	8,00	3,1
14	Calima	Valle del Cauca	90	85	-5,6	75	92	22,7	750	826	10,1	1,5	10,00	8,98	-10,2
15	Anolaima	Cundinamarca	70	64	-8,6	59	63	6,8	767	819	6,8	1,4	13,00	13,00	-
16	Pradera	Valle del Cauca	50	40	-20,0	29	48	65,5	266	805	202,6	1,4	9,17	16,77	82,8
17	Alcalá	Valle del Cauca	30	103	243,2	25	75	200,4	280	751	168,2	1,3	11,20	10,00	-10,7
18	Piedecuesta	Santander	104	100	-3,8	104	100	-3,8	738	710	-3,8	1,3	7,10	7,10	0,1
19	Quipile	Cundinamarca	130	149	14,6	110	123	11,8	652	692	6,2	1,2	5,93	5,63	-5,0
20	San Bernardo	Cundinamarca	120	106	-11,7	224	114	-49,1	1.931	661	-65,8	1,2	8,62	5,80	-32,7
21	La Cumbre	Valle del Cauca	85	90	5,9	66	88	33,3	462	616	33,3	1,1	7,00	7,00	-
22	Ibagué	Tolima	366	0	-100,0	347	183	-47,3	1.167	586	-49,8	1,0	3,36	3,20	-4,8
23	El Dovio	Valle del Cauca	42	86	104,8	33	64	93,9	310	576	85,8	1,0	9,39	9,00	-4,2
24	Venecia	Cundinamarca	35	35	-	37	44	18,9	192	565	193,7	1,0	5,20	12,84	146,9
25	Palmira	Valle del Cauca	72	24	-66,3	72	41	-43,3	894	507	-43,3	0,9	12,50	12,50	-
26	El Santuario	Antioquia	60	61	1,7	58	61	5,2	464	488	5,2	0,9	8,00	8,00	-
27	Pandi	Cundinamarca	60	65	8,3	71	60	-15,5	382	478	25,1	0,8	5,38	7,97	48,1
28	Marinilla	Antioquia	128	112	-12,5	87	124	42,5	348	469	34,6	0,8	4,00	3,78	-5,5
29	Dagua	Valle del Cauca	49	68	37,4	42	49	18,3	339	467	37,8	0,8	8,15	9,50	16,5
30	Sevilla	Valle del Cauca	57	28	-50,9	57	55	-3,5	312	450	44,2	0,8	5,47	8,18	49,5
31	La Capilla	Boyacá	30	34	13,3	34	30	-11,8	510	450	-11,8	0,8	15,00	15,00	-
32	Yotoco	Valle del Cauca	56	45	-19,6	30	53	76,7	236	449	90,3	0,8	7,87	8,47	7,7
33	Guaduas	Cundinamarca	90	150	66,7	63	108	71,4	261	432	65,5	0,8	4,14	4,00	-3,4
34	Floridablanca	Santander	43	40	-7,0	43	43	-	430	430	-	0,8	10,00	10,00	-
35	Tuluá	Valle del Cauca	38	35	-7,9	32	38	18,8	329	392	19,2	0,7	10,27	10,30	0,4
36	Otros Municipios		2.152	2.319	7,8	2.009	1.861	-7,4	14.588	13.038	-10,6	23,0	7,26	7,01	-3,5

Fuente: Ministerio de Agricultura y Desarrollo Rural. Secretarías de Agricultura Departamentales. Alcaldías Municipales.

*El área cosechada y la producción de un año, provienen de las siembras del segundo semestre del año anterior y de las siembras del primer semestre del año en mención.

Habichuela

ÁREA SEMBRADA DEL CULTIVO DE HABICHUELA EN 2017

PARTICIPACIÓN PRINCIPALES DEPARTAMENTOS PRODUCTORES DE HABICHUELA EN 2017

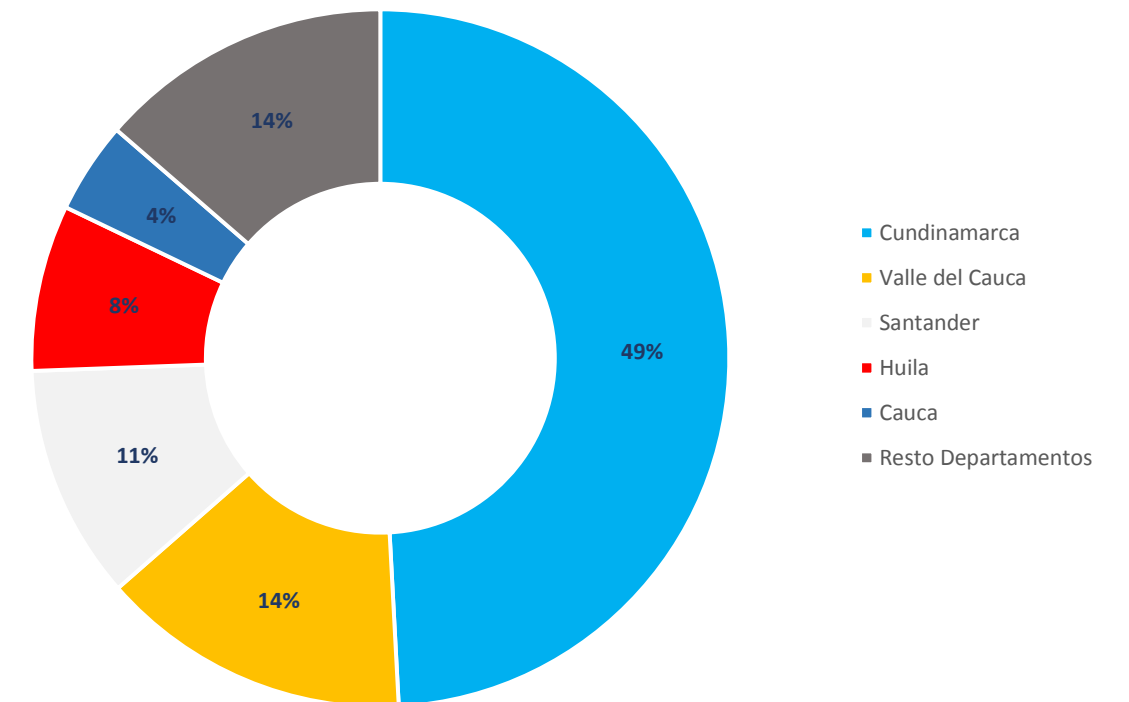
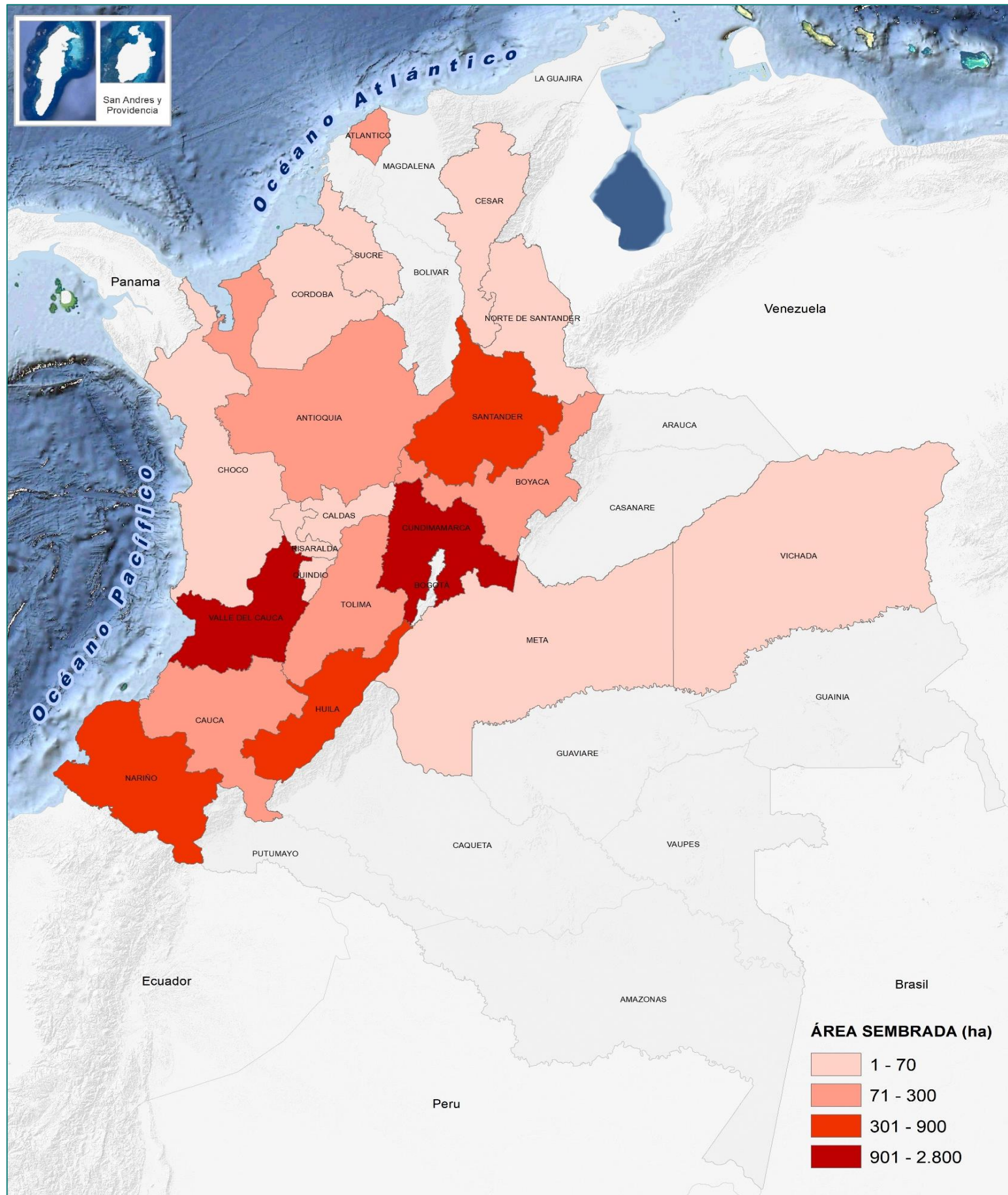

CUNDINAMARCA, DEPARTAMENTO CON MÁS ÁREA SEMBRADA DEL CULTIVO DE HABICHUELA EN 2017

