

## ÁREA SEMBRADA Y ÁREA COSECHADA DEL CULTIVO DE LULO 2007-2017

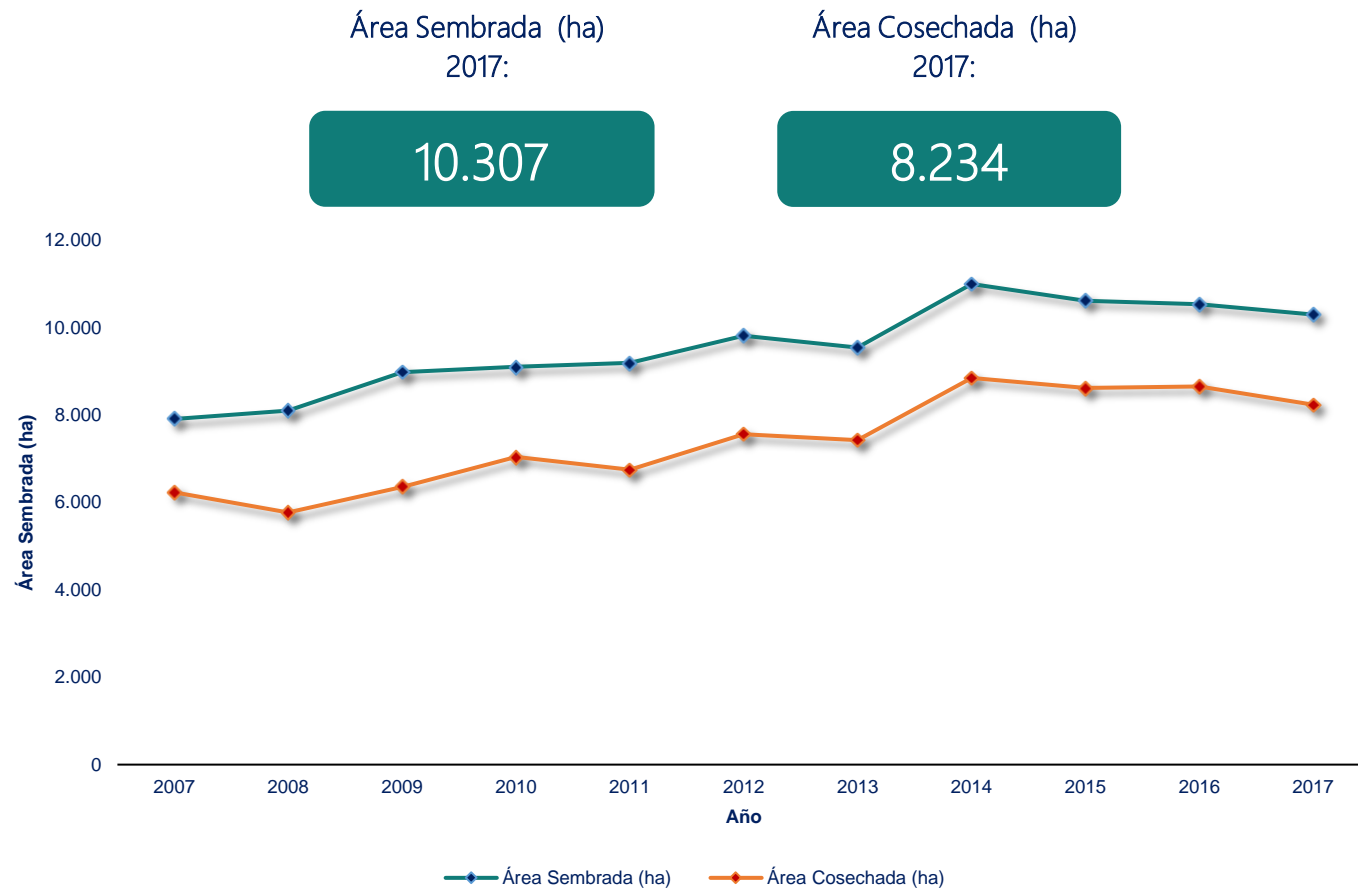

## PRODUCCIÓN Y RENDIMIENTO DEL CULTIVO DE LULO 2007-2017

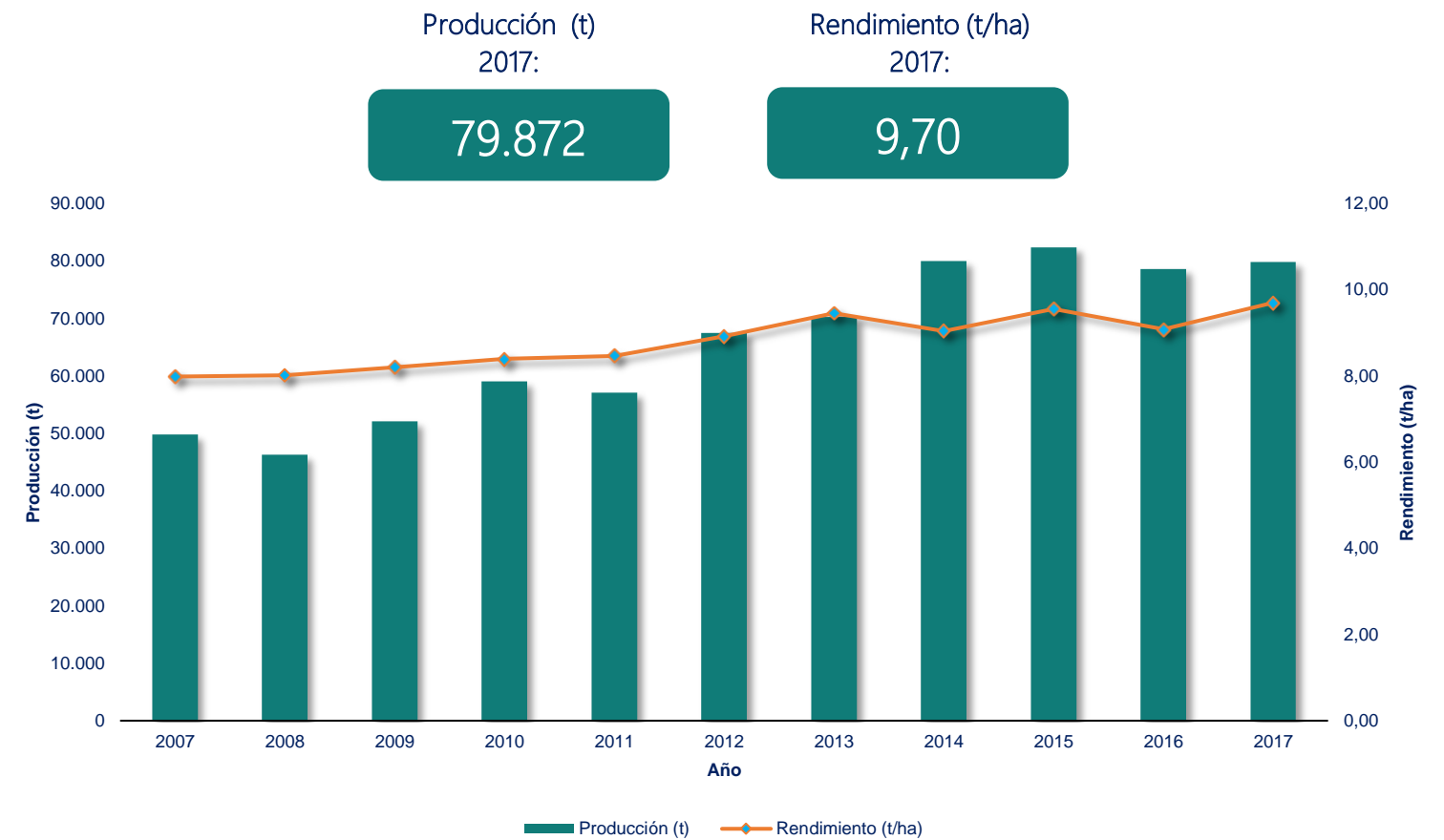

## CALENDARIO DE SIEMBRAS Y COSECHAS DEL CULTIVO DE LULO 2017

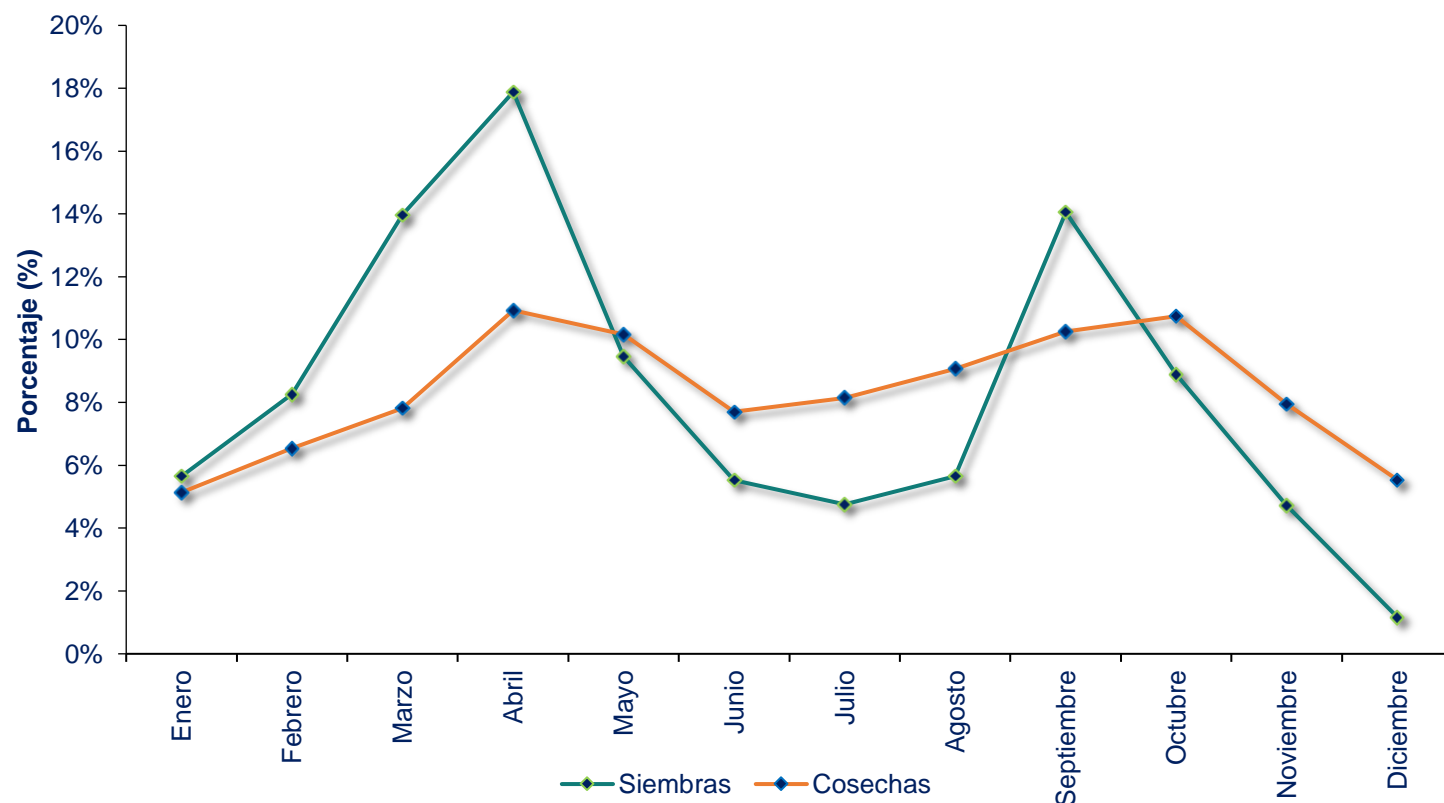

## ÁREA SEMBRADA, ÁREA COSECHADA, PRODUCCIÓN Y RENDIMIENTO DEL CULTIVO DE LULO 2007-2017

Año	Área Sembrada (ha)	Área Cosechada (ha)	Producción (t)	Rendimiento (t/ha)
2007	7.912	6.233	49.776	7,99
2008	8.109	5.772	46.295	8,02
2009	8.989	6.356	52.147	8,20
2010	9.104	7.040	59.091	8,39
2011	9.193	6.747	57.088	8,46
2012	9.817	7.566	67.473	8,92
2013	9.546	7.429	70.272	9,46
2014	11.002	8.851	80.036	9,04
2015	10.623	8.619	82.354	9,55
2016	10.539	8.656	78.611	9,08
2017	10.307	8.234	79.872	9,70

Fuente: Ministerio de Agricultura y Desarrollo Rural. Secretarías de Agricultura Departamentales. Alcaldías Municipales. Producción expresada en fruto fresco.

## ÁREA SEMBRADA, ÁREA COSECHADA, PRODUCCIÓN Y RENDIMIENTO DEL CULTIVO DE LULO SEGÚN DEPARTAMENTO 2016-2017

Departamento	Área Sembrada (ha)		Variación (%)	Participación (%)	Área Cosechada (ha)		Variación (%)	Participación (%)	Producción expresada en fruto fresco						
	2016	2017			2016	2017			Producción (t)		Variación (%)	Participación (%)	Rendimiento (t)		Variación (%)
	2016	2017			2016	2017	2016	2017	2016	2017			2016	2017	
<b>TOTAL</b>	<b>10.539</b>	<b>10.307</b>	<b>-2,2</b>	<b>100,0</b>	<b>8.656</b>	<b>8.234</b>	<b>-4,9</b>	<b>100,0</b>	<b>78.611</b>	<b>79.872</b>	<b>1,6</b>	<b>100,0</b>	<b>9,08</b>	<b>9,70</b>	<b>6,8</b>
Huila	2.231	2.254	1,0	21,9	2.025	1.749	-13,6	21,2	13.301	11.986	-9,9	15,0	6,57	6,85	4,3
Valle del Cauca	1.264	1.139	-9,8	11,1	1.092	987	-9,7	12,0	13.631	11.833	-13,2	14,8	12,48	11,99	-3,9
Cauca	717	791	10,4	7,7	470	653	38,9	7,9	5.480	7.883	43,8	9,9	11,65	12,07	3,6
Antioquia	722	757	5,0	7,3	543	567	4,5	6,9	7.282	9.704	33,3	12,1	13,42	17,12	27,5
Boyacá	516	728	41,2	7,1	422	543	28,6	6,6	5.271	6.541	24,1	8,2	12,48	12,05	-3,5
Nariño	648	677	4,5	6,6	485	591	21,9	7,2	2.346	3.323	41,6	4,2	4,84	5,63	16,2
Tolima	1.013	638	-37,0	6,2	888	548	-38,3	6,7	8.287	4.679	-43,5	5,9	9,33	8,54	-8,5
Cesar	522	583	11,7	5,7	408	375	-8,1	4,6	2.799	3.091	10,4	3,9	6,86	8,24	20,2
Santander	433	452	4,4	4,4	313	295	-5,9	3,6	4.293	4.754	10,7	6,0	13,70	16,13	17,7
Magdalena	403	355	-11,8	3,4	322	275	-14,6	3,3	2.105	1.130	-46,3	1,4	6,54	4,11	-37,2
Norte de Santander	387	312	-19,5	3,0	347	274	-21,1	3,3	3.697	3.369	-8,9	4,2	10,65	12,31	15,5
Caquetá	497	294	-40,8	2,9	434	281	-35,3	3,4	1.598	1.751	9,6	2,2	3,68	6,23	69,2
Risaralda	199	224	12,8	2,2	117	140	19,0	1,7	1.771	1.960	10,7	2,5	15,08	14,03	-7,0
Cundinamarca	222	200	-9,9	1,9	172	164	-4,7	2,0	1.474	1.434	-2,7	1,8	8,59	8,77	2,0
Caldas	155	172	11,3	1,7	119	163	37,1	2,0	1.470	1.647	12,0	2,1	12,35	10,10	-18,3
Quindío	99	169	71,2	1,6	75	115	52,9	1,4	440	591	34,2	0,7	5,86	5,14	-12,2
Casanare	89	150	68,5	1,5	66	145	120,1	1,8	1.315	1.804	37,1	2,3	19,93	12,42	-37,7
Putumayo	159	140	-11,8	1,4	136	131	-3,9	1,6	770	745	-3,2	0,9	5,66	5,70	0,7
Chocó	122	104	-14,8	1,0	97	78	-19,6	0,9	359	330	-8,2	0,4	3,70	4,22	14,1
La Guajira	75	84	12,0	0,8	67	81	20,9	1,0	354	443	25,3	0,6	5,28	5,47	3,7
Meta	70	84	20,1	0,8	58	82	40,5	1,0	568	877	54,4	1,1	9,79	10,76	9,9

Fuente: Ministerio de Agricultura y Desarrollo Rural. Secretarías de Agricultura Departamentales. Alcaldías Municipales.

## ÁREA SEMBRADA, ÁREA COSECHADA, PRODUCCIÓN Y RENDIMIENTO DEL CULTIVO DE LULO PRINCIPALES MUNICIPIOS PRODUCTORES 2016-2017

No.	Municipio	Departamento	Área Sembrada (ha)			Área Cosechada (ha)			Producción expresada en fruto fresco				Rendimiento (t)		
			2016	2017	Variación (%)	2016	2017	Variación (%)	2016	2017	Variación (%)	Participación (%)	2016	2017	Variación (%)
	<b>TOTAL</b>		<b>10.539</b>	<b>10.307</b>	<b>-2,2</b>	<b>8.656</b>	<b>8.234</b>	<b>-4,9</b>	<b>78.611</b>	<b>79.872</b>	<b>1,6</b>	<b>100,0</b>	<b>9,08</b>	<b>9,70</b>	<b>6,8</b>
1	El Tambo	Cauca	475	475	-	300	405	35,0	4.500	6.075	35,0	7,6	15,00	15,00	-
2	Urrao	Antioquia	108	123	13,9	46	83	80,4	1.380	3.569	158,6	4,5	30,00	43,00	43,3
3	Bolívar	Valle del Cauca	308	305	-1,0	278	280	0,7	2.780	2.800	0,7	3,5	10,00	10,00	-
4	Cunday	Tolima	100	320	220,0	100	320	220,0	860	2.752	220,0	3,4	8,60	8,60	-
5	Garzón	Huila	331	322	-2,7	297	294	-1,0	1.931	2.058	6,6	2,6	6,50	7,00	7,7
6	Chámeza	Casanare	64	124	94,5	46	124	171,4	1.092	1.606	47,0	2,0	24,00	13,00	-45,8
7	San Vicente del Caguán	Caquetá	218	240	10,1	160	227	41,9	1.120	1.589	41,9	2,0	7,00	7,00	-
8	Pitalito	Huila	266	309	16,2	242	223	-7,9	1.694	1.561	-7,9	2,0	7,00	7,00	-
9	Macanal	Boyacá	138	138	-	138	138	-	1.518	1.518	-	1,9	11,00	11,00	-
10	Tuluá	Valle del Cauca	101	104	3,0	96	90	-6,3	1.440	1.350	-6,3	1,7	15,00	15,00	-
11	Calima	Valle del Cauca	125	118	-5,6	97	90	-7,2	1.746	1.350	-22,7	1,7	18,00	15,00	-16,7
12	La Esperanza	Norte de Santander	38	38	-	31	38	21,8	1.092	1.330	21,8	1,7	35,00	35,00	-
13	Florián	Santander	125	77	-38,4	100	65	-35,0	1.800	1.300	-27,8	1,6	18,00	20,00	11,1
14	Restrepo	Valle del Cauca	86	101	17,4	79	86	8,9	1.185	1.290	8,9	1,6	15,00	15,00	-
15	La Plata	Huila	182	189	3,9	165	176	6,7	1.071	1.142	6,7	1,4	6,50	6,50	-
16	Santo Domingo	Antioquia	70	75	7,1	60	60	-	1.080	1.080	-	1,4	18,00	18,00	-
17	Isnos	Huila	145	162	11,7	131	111	-15,3	917	1.066	16,2	1,3	7,00	9,60	37,1
18	Agustín Codazzi	Cesar	100	144	44,0	100	144	44,0	700	1.008	44,0	1,3	7,00	7,00	-
19	El Peñol	Nariño	0	100	-	0	100	-	0	1.000	-	1,3	-	10,00	-
20	Guavatá	Santander	0	70	-	0	62	-	0	930	-	1,2	-	15,00	-
21	Roncesvalles	Tolima	128	126	-1,6	100	116	16,0	1.200	928	-22,7	1,2	12,00	8,00	-33,3
22	Riofrío	Valle del Cauca	170	88	-48,2	168	85	-49,4	1.781	901	-49,4	1,1	10,60	10,60	-
23	El Guacamayo	Santander	16	95	493,8	9	45	400,0	180	900	400,0	1,1	20,00	20,00	-
24	Frontino	Antioquia	60	60	-	50	60	20,0	250	900	260,0	1,1	5,00	15,00	200,0
25	Peñol	Antioquia	57	77	35,1	47	47	-	846	846	-	1,1	18,00	18,00	-
26	El Dovio	Valle del Cauca	60	66	10,0	42	55	31,0	840	825	-1,8	1,0	20,00	15,00	-25,0
27	Risaralda	Caldas	65	90	38,5	45	90	100,0	405	810	100,0	1,0	9,00	9,00	-
28	Labranzagrande	Boyacá	0	51	-	0	51	-	0	765	-	1,0	-	15,00	-
29	Jardín	Antioquia	74	74	-	69	74	7,2	690	740	7,2	0,9	10,00	10,00	-
30	Ciénaga	Magdalena	253	245	-3,0	192	185	-3,6	1.535	740	-51,8	0,9	8,00	4,00	-50,0
31	La Argentina	Huila	113	101	-10,6	97	101	4,1	679	707	4,1	0,9	7,00	7,00	-
32	La Jagua de Ibirico	Cesar	46	38	-17,4	44	38	-13,6	176	684	288,6	0,9	4,00	18,00	350,0
33	Rondón	Boyacá	59	60	1,7	56	57	1,8	672	684	1,8	0,9	12,00	12,00	-
34	Sevilla	Valle del Cauca	45	45	-	43	45	4,7	860	675	-21,5	0,8	20,00	15,00	-25,0
35	Gigante	Huila	98	108	10,2	89	96	7,9	579	672	16,2	0,8	6,50	7,00	7,7
36	Otros Municipios		6.316	5.450	-13,7	5.139	3.974	-22,7	40.013	31.721	-20,7	39,7	7,79	7,98	2,5



## ÁREA SEMBRADA DEL CULTIVO DE LULO EN 2017

## PARTICIPACIÓN PRINCIPALES DEPARTAMENTOS PRODUCTORES DE LULO EN 2017

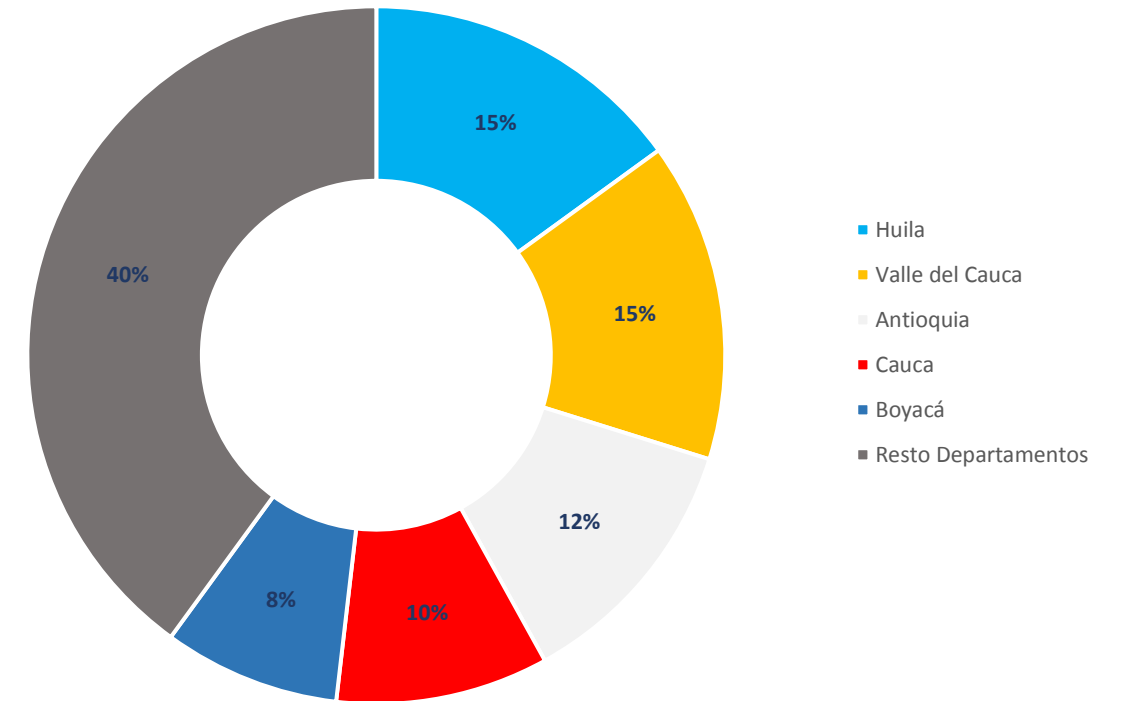
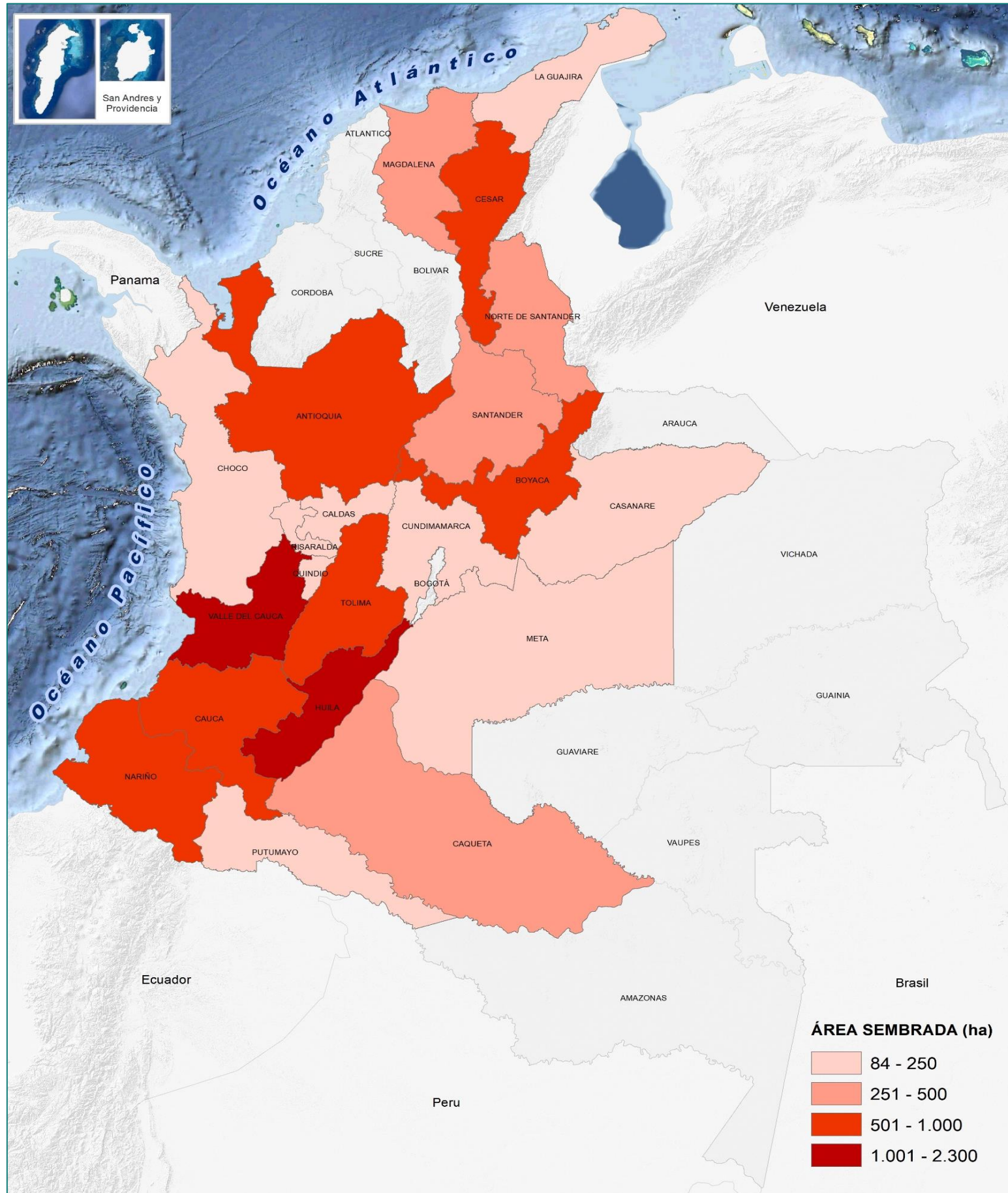

## HUILA, DEPARTAMENTO CON MÁS ÁREA SEMBRADA DEL CULTIVO DE LULO EN 2017

