

Durazno

ÁREA SEMBRADA Y ÁREA COSECHADA DEL CULTIVO DE DURAZNO 2007-2017

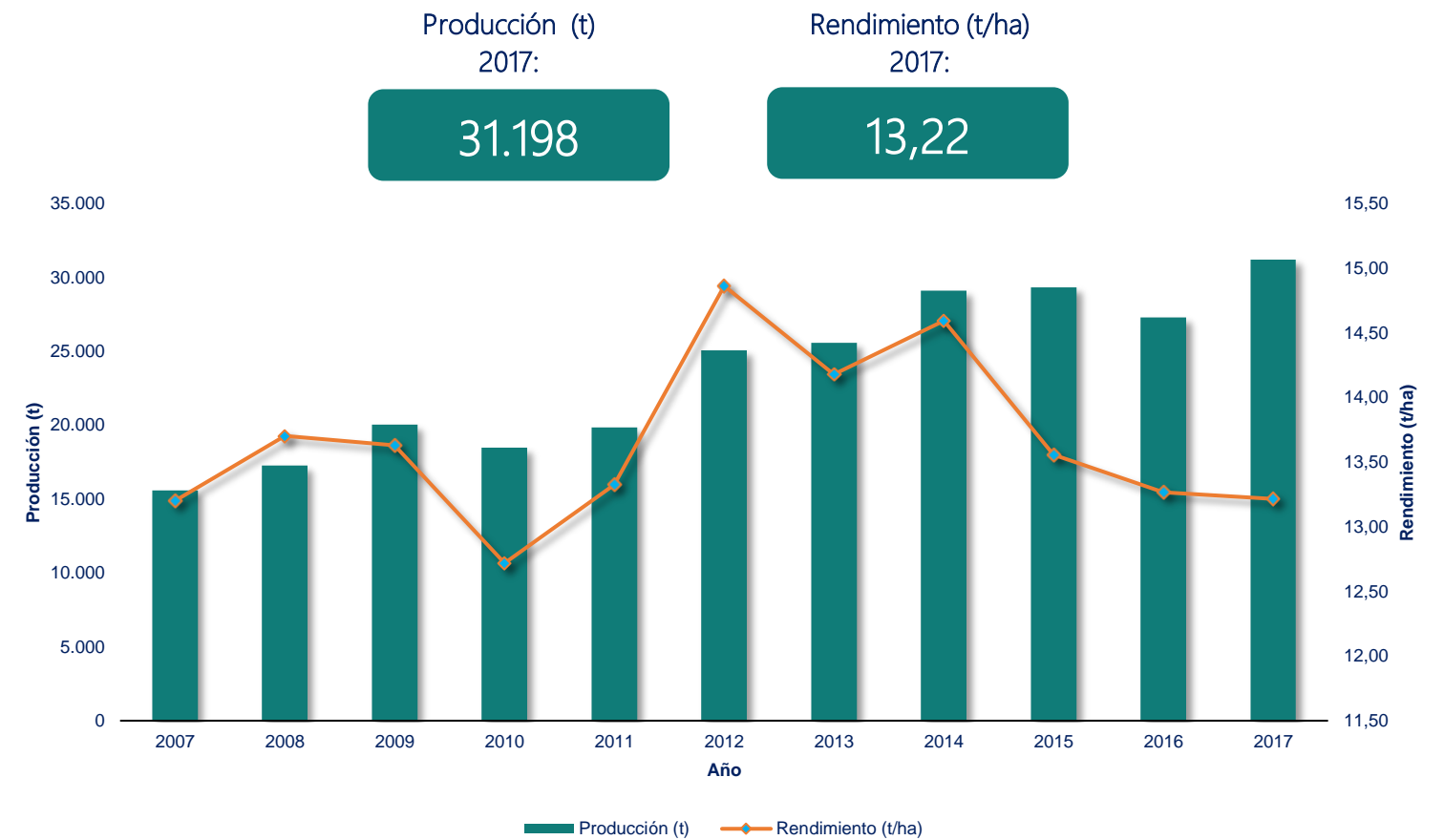

PRODUCCIÓN Y RENDIMIENTO DEL CULTIVO DE DURAZNO 2007-2017



CALENDARIO DE SIEMBRAS Y COSECHAS DEL CULTIVO DE DURAZNO 2017

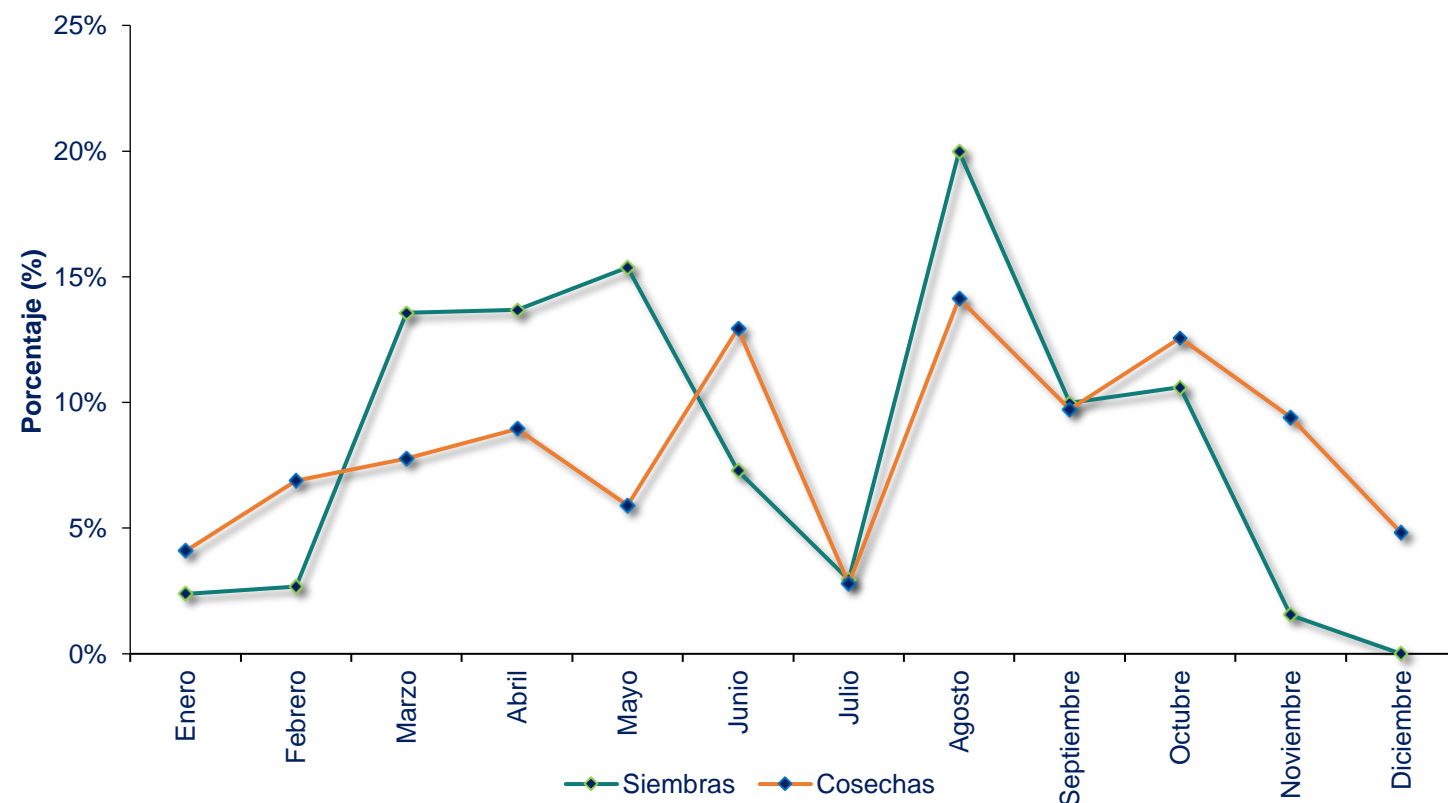

ÁREA SEMBRADA, ÁREA COSECHADA, PRODUCCIÓN Y RENDIMIENTO DEL CULTIVO DE DURAZNO 2007-2017

Año	Área Sembrada (ha)	Área Cosechada (ha)	Producción (t)	Rendimiento (t/ha)
2007	1.589	1.181	15.592	13,20
2008	1.656	1.261	17.278	13,70
2009	1.858	1.469	20.028	13,63
2010	1.881	1.453	18.476	12,72
2011	1.773	1.490	19.849	13,33
2012	2.208	1.688	25.083	14,86
2013	2.311	1.804	25.584	14,18
2014	2.416	1.995	29.118	14,59
2015	2.473	2.164	29.334	13,56
2016	2.654	2.057	27.291	13,27
2017	2.818	2.360	31.198	13,22

Fuente: Ministerio de Agricultura y Desarrollo Rural. Secretarías de Agricultura Departamentales. Alcaldías Municipales. Producción expresada en fruto fresco.

ÁREA SEMBRADA, ÁREA COSECHADA, PRODUCCIÓN Y RENDIMIENTO DEL CULTIVO DE DURAZNO SEGÚN DEPARTAMENTO 2016-2017

Departamento	Área Sembrada (ha)				Área Cosechada (ha)				Producción expresada en fruto fresco				Rendimiento (t)			
	2016		2017		2016		2017		2016		2017		2016		2017	Variación (%)
			Variación (%)	Participación (%)			Variación (%)	Participación (%)	Producción (t)	Variación (%)	Participación (%)					
TOTAL	2.654	2.818	6,2	100,0	2.057	2.360	14,7	100,0	27.291	31.198	14,3	100,0	13,27	13,22	-0,4	
Boyacá	1.092	1.071	-1,9	38,0	778	838	7,7	35,5	11.630	13.767	18,4	44,1	14,96	16,43	9,9	
Norte de Santander	728	790	8,5	28,0	701	720	2,7	30,5	9.304	9.895	6,4	31,7	13,26	13,74	3,5	
Huila	510	554	8,6	19,6	317	499	57,5	21,1	2.158	2.626	21,7	8,4	6,82	5,27	-22,7	
Santander	143	203	42,0	7,2	102	125	22,5	5,3	2.148	2.834	31,9	9,1	21,06	22,67	7,7	
Cundinamarca	157	189	20,4	6,7	136	167	22,8	7,1	1.685	1.949	15,7	6,2	12,42	11,70	-5,8	
Valle del Cauca	21	8	-61,9	0,3	21	8	-61,9	0,3	365	126	-65,5	0,4	17,38	15,75	-9,4	
Nariño	4	4	-	0,1	3	4	33,3	0,2	1	1	33,3	0,0	0,32	0,32	-	

Fuente: Ministerio de Agricultura y Desarrollo Rural. Secretarías de Agricultura Departamentales. Alcaldías Municipales.

ÁREA SEMBRADA, ÁREA COSECHADA, PRODUCCIÓN Y RENDIMIENTO DEL CULTIVO DE DURAZNO PRINCIPALES MUNICIPIOS PRODUCTORES 2016-2017

No.	Municipio	Departamento	Área Sembrada (ha)			Área Cosechada (ha)			Producción expresada en fruto fresco				Rendimiento (t)		
			2016	2017	Variación (%)	2016	2017	Variación (%)	2016	2017	Variación (%)	Participación (%)	2016	2017	Variación (%)
	TOTAL		2.654	2.818	6,2	2.057	2.360	14,7	27.291	31.198	14,3	100,0	13,27	13,22	-0,4
1	Sotaquirá	Boyacá	257	276	7,4	223	257	15,2	5.358	6.131	14,4	19,7	24,03	23,86	-0,7
2	Chitagá	Norte de Santander	170	170	-	160	170	6,3	2.393	2.882	20,4	9,2	15,00	17,00	13,3
3	Cácuta	Norte de Santander	208	212	1,9	203	207	2,0	2.441	2.489	2,0	8,0	12,00	12,00	-
4	Paipa	Boyacá	91	105	15,6	85	103	21,4	850	2.064	142,8	6,6	10,00	20,00	100,0
5	Silos	Norte de Santander	157	158	0,6	154	156	1,3	1.848	1.872	1,3	6,0	12,00	12,00	-
6	Pamplonita	Norte de Santander	117	117	-	113	117	3,5	1.695	1.755	3,5	5,6	15,00	15,00	-
7	Concepción	Santander	65	84	29,2	40	39	-2,5	600	1.560	160,0	5,0	15,00	40,00	166,7
8	Cómbita	Boyacá	60	62	3,3	45	62	37,8	585	806	37,8	2,6	13,00	13,00	-
9	La Argentina	Huila	171	150	-12,3	111	130	17,1	777	780	0,4	2,5	7,00	6,00	-14,3
10	Palestina	Huila	200	185	-7,5	150	185	23,3	1.050	740	-29,5	2,4	7,00	4,00	-42,9
11	Tipacoque	Boyacá	111	47	-57,7	30	27	-10,0	600	729	21,5	2,3	20,00	27,00	35,0
12	Tuta	Boyacá	48	46	-4,2	33	40	21,2	594	720	21,2	2,3	18,00	18,00	-
13	Cajicá	Cundinamarca	48	48	-	48	48	-	792	720	-9,1	2,3	16,50	15,00	-9,1
14	Hato	Santander	30	32	6,7	20	30	50,0	460	690	50,0	2,2	23,00	23,00	-
15	Tibaná	Boyacá	63	68	7,9	50	56	12,0	1.000	672	-32,8	2,2	20,00	12,00	-40,0
16	Pitalito	Huila	21	99	371,4	6	99	1.550,0	36	594	1.550,0	1,9	6,00	6,00	-
17	Pamplona	Norte de Santander	44	43	-2,3	43	43	-	533	533	-	1,7	12,40	12,40	-
18	Cerrito	Santander	40	80	100,0	40	50	25,0	1.080	500	-53,7	1,6	27,00	10,00	-63,0
19	Jenesano	Boyacá	63	70	11,1	50	50	-	500	500	-	1,6	10,00	10,00	-
20	Nuevo Colón	Boyacá	70	60	-14,3	60	50	-16,7	480	400	-16,7	1,3	8,00	8,00	-
21	Turmequé	Boyacá	60	50	-16,7	40	35	-12,5	440	385	-12,5	1,2	11,00	11,00	-
22	Herrán	Norte de Santander	18	18	-	18	18	-	270	270	-	0,9	15,00	15,00	-
23	Subachoque	Cundinamarca	38	38	-	38	38	-	266	266	-	0,9	7,00	7,00	-
24	Duitama	Boyacá	29	29	-	28	28	-	252	252	-	0,8	9,00	9,00	-
25	Sopó	Cundinamarca	26	26	-	22	24	9,1	220	240	9,1	0,8	10,00	10,00	-
26	Corrales	Boyacá	11	11	-	11	11	-	17	187	1.033,3	0,6	1,50	17,00	1.033,3
27	Covarachía	Boyacá	9	11	16,7	7	11	50,0	56	163	190,6	0,5	8,00	15,50	93,8
28	Zipaquirá	Cundinamarca	0	12	-	0	10	-	0	150	-	0,5	-	15,00	-
29	Choachí	Cundinamarca	15	15	-	5	5	-	150	150	-	0,5	30,00	30,00	-
30	La Plata	Huila	25	28	12,2	7	22	230,8	40	133	230,8	0,4	6,20	6,20	0,0
31	Facatativá	Cundinamarca	9	9	-	9	9	-	108	108	-	0,3	12,00	12,00	-
32	Garzón	Huila	17	20	17,6	3	14	366,7	21	98	366,7	0,3	7,00	7,00	-
33	Pital	Huila	24	24	-	10	15	50,0	60	98	62,5	0,3	6,00	6,50	8,3
34	Bolívar	Valle del Cauca	17	5	-70,6	17	5	-70,6	306	90	-70,6	0,3	18,00	18,00	-
35	Manta	Cundinamarca	3	4	33,3	3	3	-	90	90	-	0,3	30,00	30,00	-
36	Otros Municipios		319	407	27,5	176	194	10,5	1.324	1.381	4,4	4,4	7,53	7,11	-5,5

ÁREA SEMBRADA DEL CULTIVO DE DURAZNO EN 2017

PARTICIPACIÓN PRINCIPALES DEPARTAMENTOS PRODUCTORES DE DURAZNO EN 2017

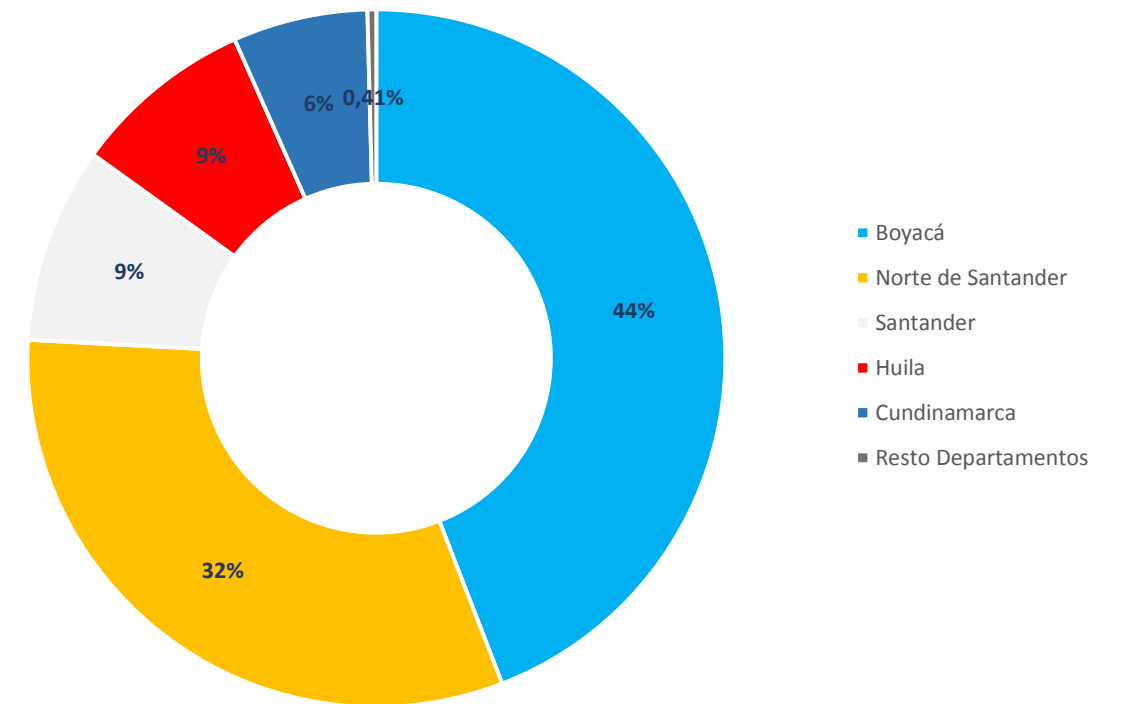
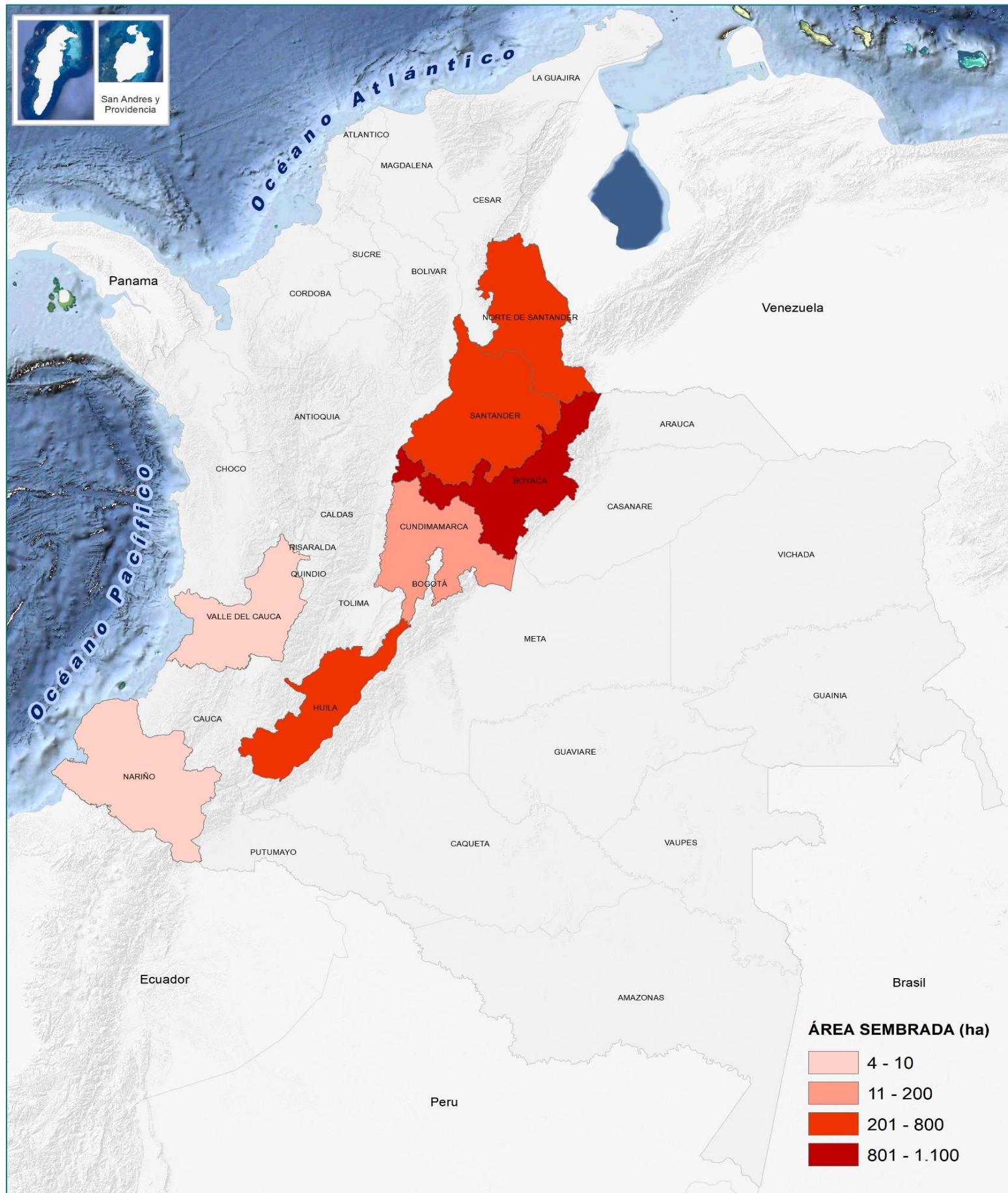

BOYACÁ, DEPARTAMENTO CON MÁS ÁREA SEMBRADA DEL CULTIVO DE DURAZNO EN 2017

