

Pitahaya

ÁREA SEMBRADA Y ÁREA COSECHADA DEL CULTIVO DE PITAHAYA 2007-2017

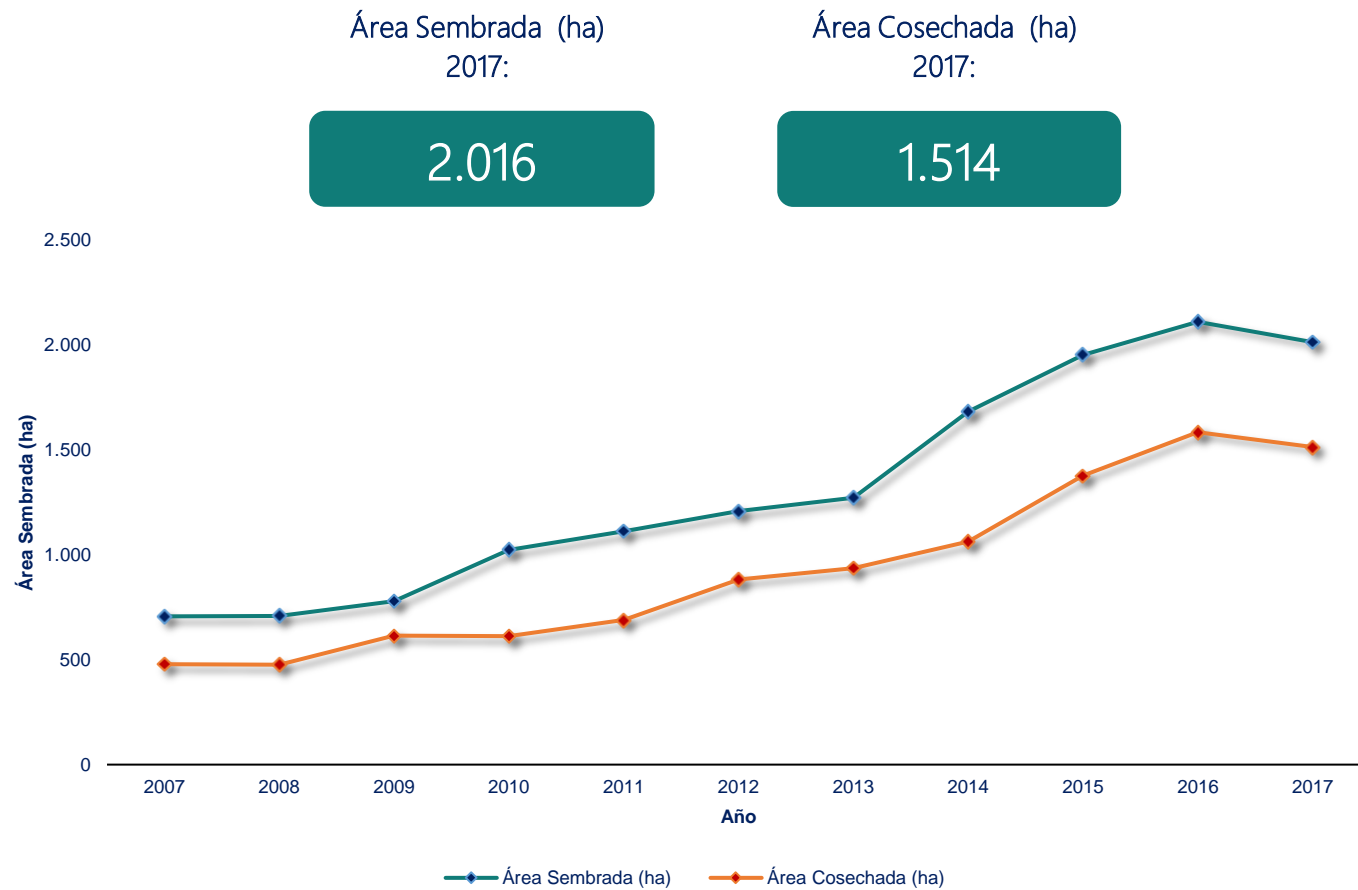

PRODUCCIÓN Y RENDIMIENTO DEL CULTIVO DE PITAHAYA 2007-2017

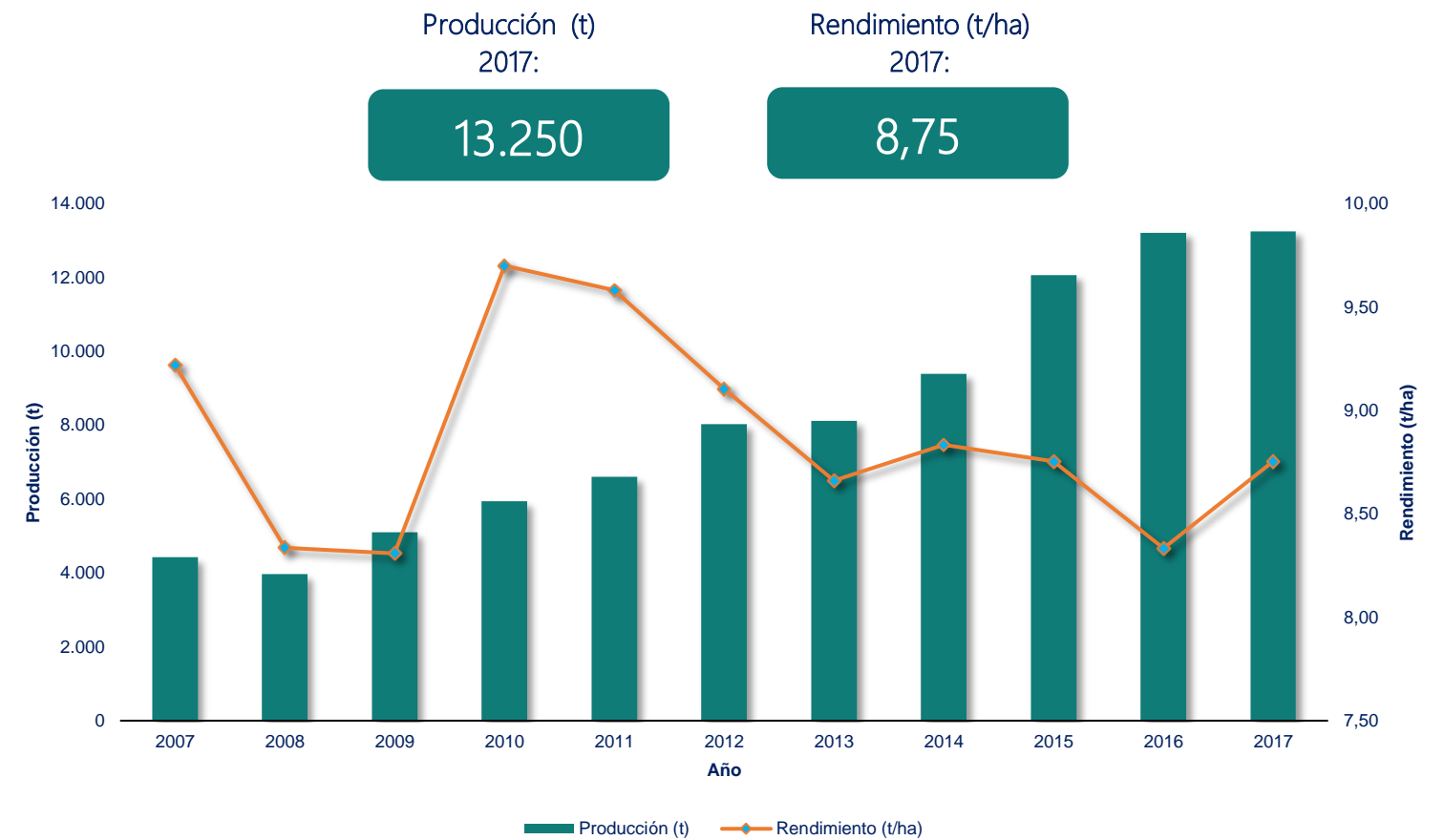

CALENDARIO DE SIEMBRAS Y COSECHAS DEL CULTIVO DE PITAHAYA 2017

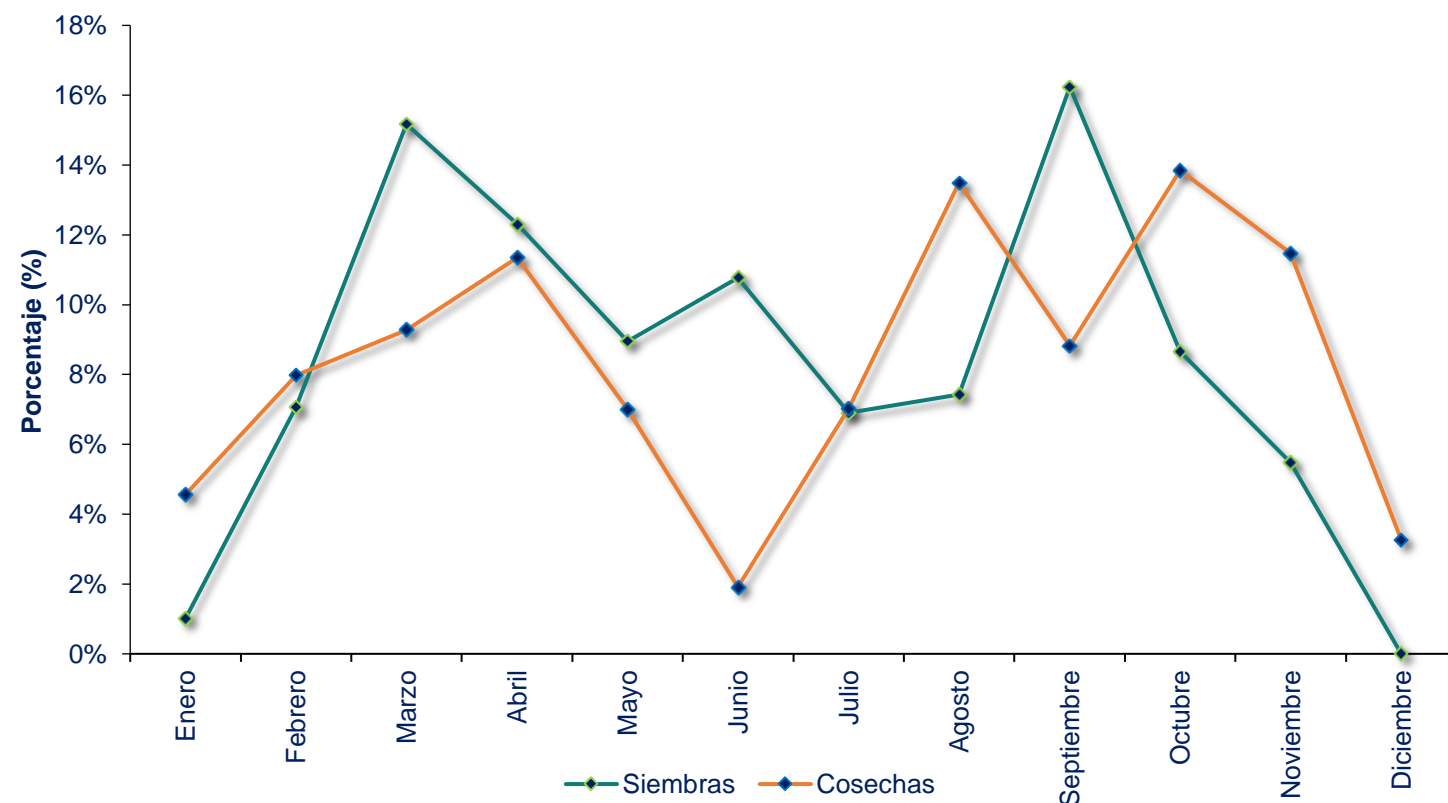

ÁREA SEMBRADA, ÁREA COSECHADA, PRODUCCIÓN Y RENDIMIENTO DEL CULTIVO DE PITAHAYA 2007-2017

Año	Área Sembrada (ha)	Área Cosechada (ha)	Producción (t)	Rendimiento (t/ha)
2007	707	480	4.422	9,22
2008	710	477	3.972	8,34
2009	781	614	5.104	8,31
2010	1.025	613	5.948	9,70
2011	1.114	690	6.607	9,58
2012	1.209	882	8.030	9,10
2013	1.273	937	8.116	8,66
2014	1.684	1.064	9.395	8,83
2015	1.954	1.378	12.060	8,76
2016	2.112	1.585	13.212	8,33
2017	2.016	1.514	13.250	8,75

Fuente: Ministerio de Agricultura y Desarrollo Rural. Secretarías de Agricultura Departamentales. Alcaldías Municipales. Producción expresada en fruto fresco.

ÁREA SEMBRADA, ÁREA COSECHADA, PRODUCCIÓN Y RENDIMIENTO DEL CULTIVO DE PITAHAYA SEGÚN DEPARTAMENTO 2016-2017

Departamento	Área Sembrada (ha)				Área Cosechada (ha)				Producción expresada en fruto fresco				Rendimiento (t)			
	2016		2017		2016		2017		2016		2017		2016		2017	Variación (%)
			Variación (%)	Participación (%)			Variación (%)	Participación (%)	Producción (t)	Variación (%)	Participación (%)					
TOTAL	2.112	2.016	-4,5	100,0	1.585	1.514	-4,5	100,0	13.212	13.250	0,3	100,0	8,33	8,75	5,0	
Huila	806	873	8,3	43,3	510	460	-9,7	30,4	5.747	5.534	-3,7	41,8	11,27	12,02	6,6	
Santander	600	476	-20,7	23,6	434	431	-0,8	28,5	3.761	3.392	-9,8	25,6	8,67	7,87	-9,1	
Boyacá	468	405	-13,5	20,1	437	397	-9,1	26,2	2.114	2.615	23,7	19,7	4,84	6,59	36,1	
Valle del Cauca	127	129	1,9	6,4	109	122	12,8	8,1	890	998	12,1	7,5	8,20	8,15	-0,6	
Tolima	35	32	-8,6	1,6	30	32	6,7	2,1	240	242	0,8	1,8	8,00	7,56	-5,5	
Cauca	-	30	-	1,5	-	23	-	1,5	-	230	-	1,7	-	10,00	-	
Cundinamarca	30	27	-10,0	1,3	20	17	-15,0	1,1	200	102	-49,0	0,8	10,00	6,00	-40,0	
Bolívar	25	25	-	1,2	25	25	-	1,7	75	75	-	0,6	3,00	3,00	-	
Risaralda	19	17	-10,5	0,8	19	4	-77,4	0,3	173	52	-70,0	0,4	9,11	12,07	32,6	
Casanare	3	2	-38,5	0,1	2	2	-11,1	0,1	11	10	-11,1	0,1	5,00	5,00	-	
Quindío	-	1	-	0,0	-	-	-	-	-	-	-	-	-	-	-	
Norte de Santander	-	1	-	0,0	-	-	-	-	-	-	-	-	-	-	-	

Fuente: Ministerio de Agricultura y Desarrollo Rural. Secretarías de Agricultura Departamentales. Alcaldías Municipales.

ÁREA SEMBRADA, ÁREA COSECHADA, PRODUCCIÓN Y RENDIMIENTO DEL CULTIVO DE PITAHAYA PRINCIPALES MUNICIPIOS PRODUCTORES 2016-2017

No.	Municipio	Departamento	Área Sembrada (ha)			Área Cosechada (ha)			Producción expresada en fruto fresco				Rendimiento (t)		
			2016	2017	Variación (%)	2016	2017	Variación (%)	2016	2017	Variación (%)	Participación (%)	2016	2017	Variación (%)
	TOTAL		2.112	2.016	-4,5	1.585	1.514	-4,5	13.212	13.250	0,3	100,0	8,33	8,75	5,0
1	La Argentina	Huila	266	218	-18,0	193	203	5,0	2.321	2.436	5,0	18,4	12,00	12,00	-
2	Miraflores	Boyacá	295	255	-13,6	280	250	-10,7	1.120	1.750	56,3	13,2	4,00	7,00	75,0
3	Palestina	Huila	235	315	34,0	172	65	-62,2	1.892	975	-48,5	7,4	11,00	15,00	36,4
4	Bucaramanga	Santander	170	90	-47,3	120	83	-31,1	840	662	-21,2	5,0	7,00	8,00	14,3
5	Suratá	Santander	50	55	10,0	30	55	83,3	360	660	83,3	5,0	12,00	12,00	-
6	Matanza	Santander	0	96	-	0	81	-	0	648	-	4,9	-	8,00	-
7	Albania	Santander	150	120	-20,0	150	120	-20,0	1.500	600	-60,0	4,5	10,00	5,00	-50,0
8	La Plata	Huila	40	45	12,5	19	34	82,8	223	476	113,3	3,6	12,00	14,00	16,7
9	Pitalito	Huila	58	43	-26,1	27	43	60,4	265	468	76,4	3,5	10,00	11,00	10,0
10	El Playón	Santander	50	48	-4,0	45	40	-11,1	450	400	-11,1	3,0	10,00	10,00	-
11	Garzón	Huila	35	38	8,7	26	29	11,7	283	344	21,8	2,6	11,00	12,00	9,1
12	Páez	Boyacá	28	25	-10,7	28	25	-10,7	280	250	-10,7	1,9	10,00	10,00	-
13	Cunday	Tolima	35	30	-14,3	30	30	-	240	240	-	1,8	8,00	8,00	-
14	Restrepo	Valle del Cauca	29	29	-	28	29	3,6	224	232	3,6	1,8	8,00	8,00	-
15	Trujillo	Valle del Cauca	22	22	-	13	22	69,2	130	176	35,4	1,3	10,00	8,00	-20,0
16	Tununguá	Boyacá	34	24	-29,4	34	24	-29,4	238	168	-29,4	1,3	7,00	7,00	-
17	Jesús María	Santander	20	25	25,0	10	20	100,0	100	160	60,0	1,2	10,00	8,00	-20,0
18	Briceño	Boyacá	33	33	-	33	33	-	132	132	-	1,0	4,00	4,00	-
19	Inzá	Cauca	0	16	-	0	13	-	0	130	-	1,0	-	10,00	-
20	Zetaquirá	Boyacá	32	30	-6,3	20	30	50,0	80	120	50,0	0,9	4,00	4,00	-
21	Tarqui	Huila	14	16	14,3	3	10	194,1	37	120	220,9	0,9	11,00	12,00	9,1
22	Roldanillo	Valle del Cauca	9	9	-	9	9	-	108	108	-	0,8	12,00	12,00	-
23	Florián	Santander	22	23	4,5	20	18	-10,0	20	108	440,0	0,8	1,00	6,00	500,0
24	Venecia	Cundinamarca	30	27	-10,0	20	17	-15,0	200	102	-49,0	0,8	10,00	6,00	-40,0
25	Suaza	Huila	13	16	23,1	8	10	31,6	84	100	19,6	0,8	11,00	10,00	-9,1
26	Páez	Cauca	0	13	-	0	10	-	0	100	-	0,8	-	10,00	-
27	Güepso	Santander	42	6	-85,7	3	5	66,7	60	100	66,7	0,8	20,00	20,00	-
28	Algeciras	Huila	14	14	-	9	14	48,9	94	98	4,3	0,7	10,00	7,00	-30,0
29	Bolívar	Valle del Cauca	20	17	-15,0	20	17	-15,0	100	85	-15,0	0,6	5,00	5,00	-
30	Berbeo	Boyacá	18	16	-11,1	18	16	-11,1	90	80	-11,1	0,6	5,00	5,00	-
31	Guadalupe	Huila	11	13	18,2	4	8	110,5	38	80	110,5	0,6	10,00	10,00	-
32	Santa Rosa del Sur	Bolívar	25	25	-	25	25	-	75	75	-	0,6	3,00	3,00	-
33	Bugalagrande	Valle del Cauca	8	6	-25,0	8	6	-25,0	80	72	-10,0	0,5	10,00	12,00	20,0
34	La Unión	Valle del Cauca	0	6	-	0	6	-	0	64	-	0,5	-	10,00	-
35	Dagua	Valle del Cauca	9	9	-	6	9	50,0	42	63	50,0	0,5	7,00	7,00	-
36	Otros Municipios		296	244	-17,6	175	105	-39,8	1.506	869	-42,3	6,6	8,61	8,25	-4,2

Pitahaya

ÁREA SEMBRADA DEL CULTIVO DE PITAHAYA EN 2017

PARTICIPACIÓN PRINCIPALES DEPARTAMENTOS PRODUCTORES DE PITAHAYA EN 2017

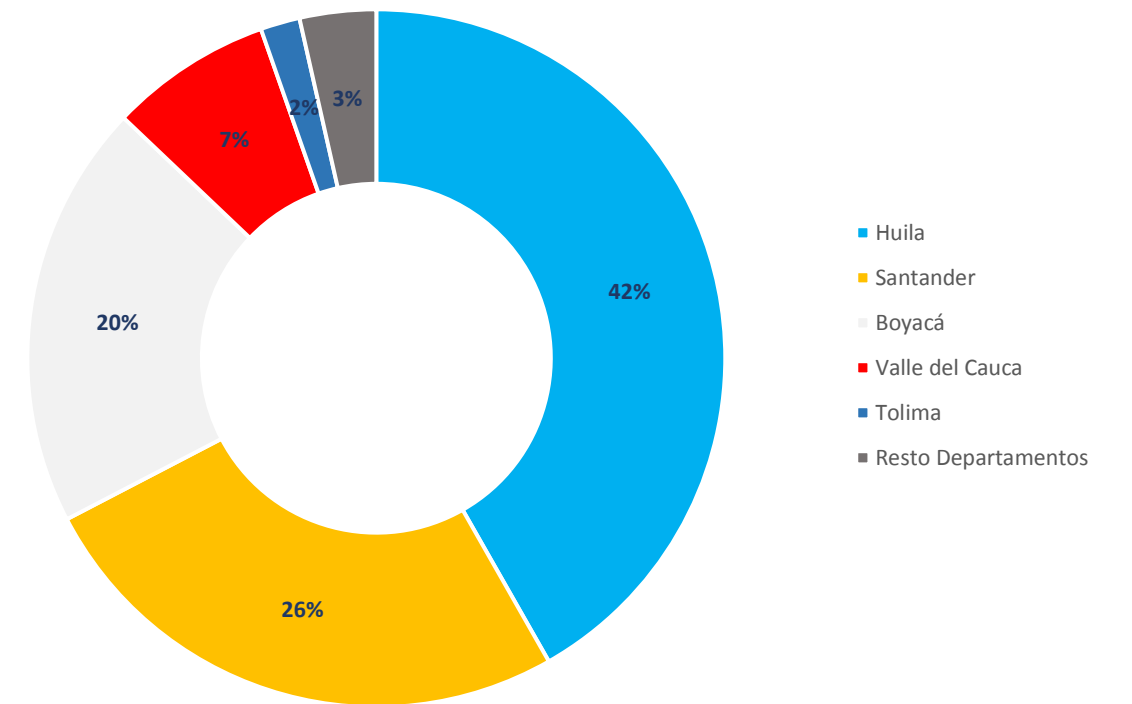
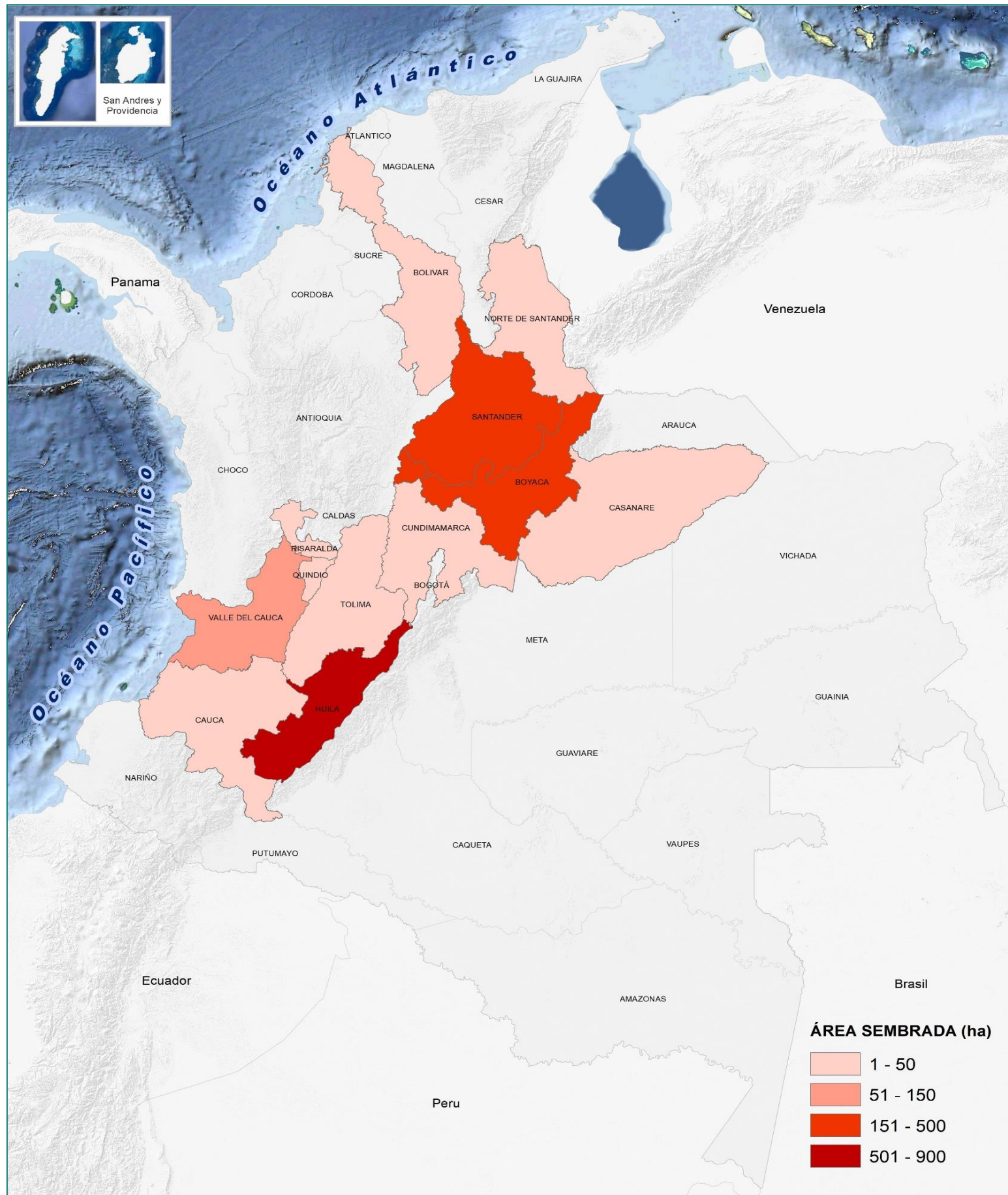

HUILA, DEPARTAMENTO CON MÁS ÁREA SEMBRADA DEL CULTIVO DE PITAHAYA EN 2017

