

# Tomate

## ÁREA SEMBRADA Y ÁREA COSECHADA DEL CULTIVO DE TOMATE 2007-2017

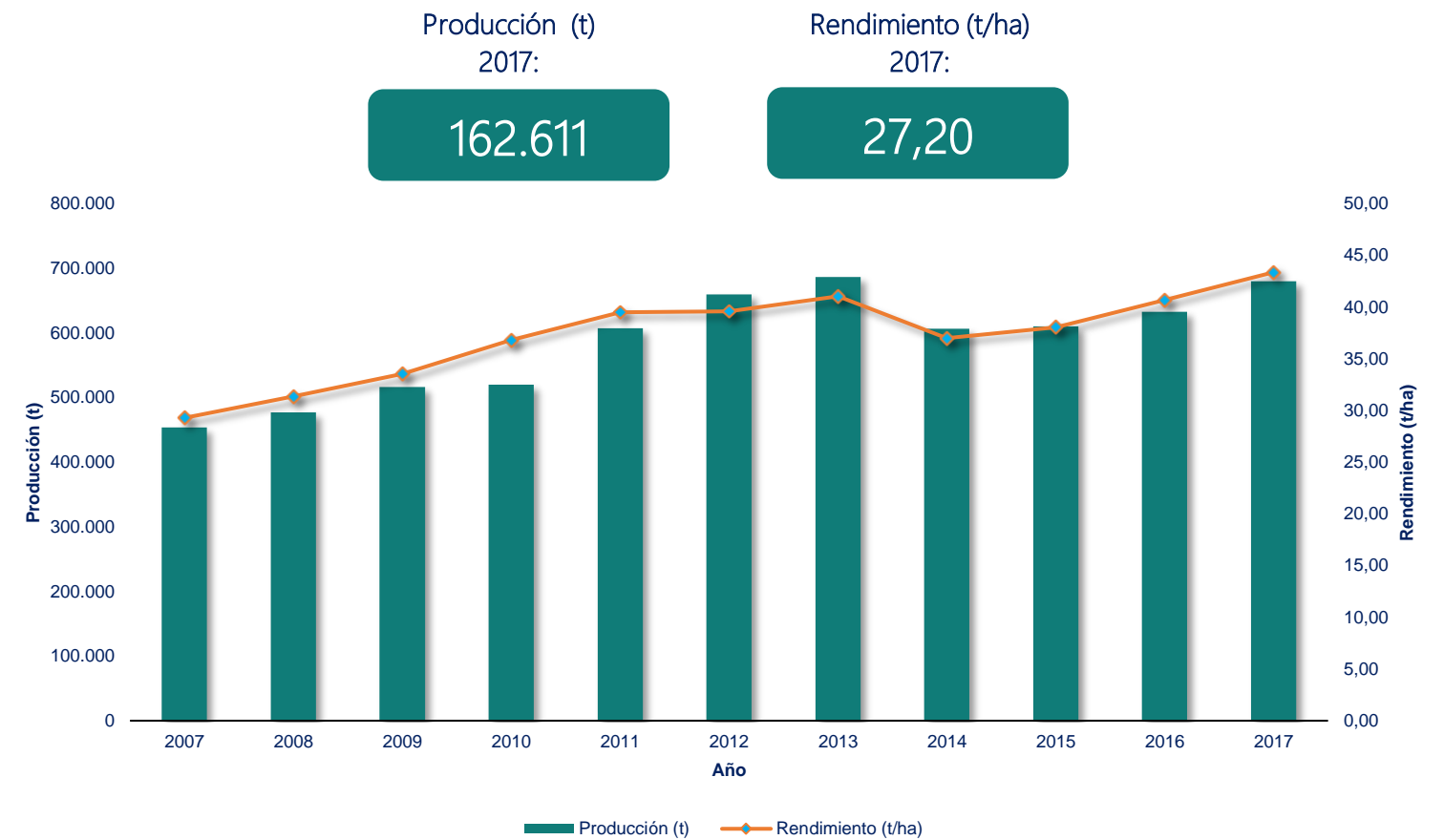

## PRODUCCIÓN Y RENDIMIENTO DEL CULTIVO DE TOMATE 2007-2017



## CALENDARIO DE SIEMBRAS Y COSECHAS DEL CULTIVO DE TOMATE 2017

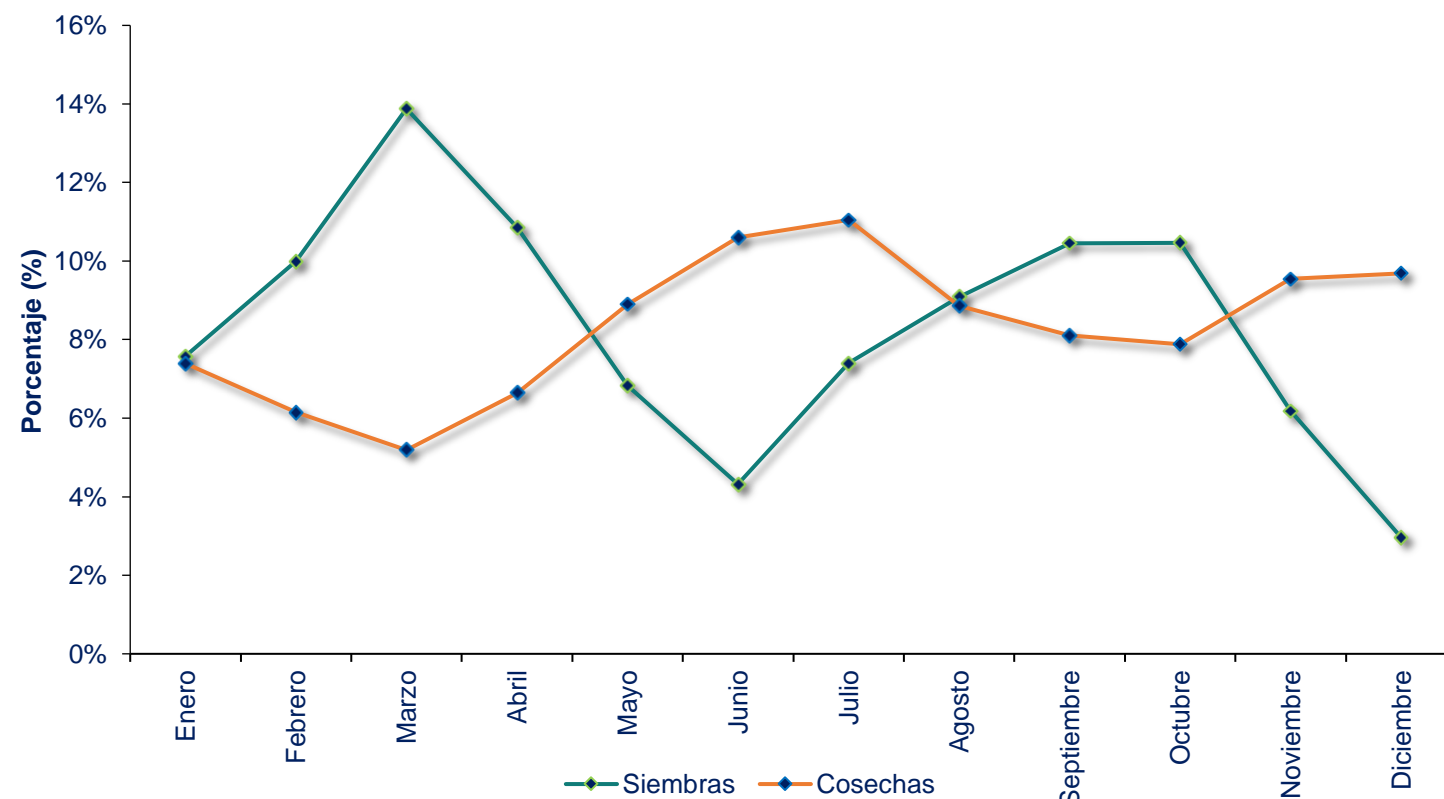

## ÁREA SEMBRADA, ÁREA COSECHADA, PRODUCCIÓN Y RENDIMIENTO DEL CULTIVO DE TOMATE 2007-2017

Año	Área Sembrada (ha)	Área Cosechada (ha)	Producción (t)	Rendimiento (t/ha)
2007	14.935	14.924	396.537	26,57
2008	15.305	14.382	385.086	26,78
2009	14.822	14.263	382.162	26,79
2010	13.966	12.679	369.903	29,17
2011	16.705	13.859	447.834	32,31
2012	15.886	15.218	506.873	33,31
2013	16.099	14.350	421.412	29,37
2014	14.823	14.345	406.780	28,36
2015	14.067	13.426	358.364	26,69
2016	13.225	12.345	337.066	27,30
2017	6.500	5.978	162.611	27,20

Fuente: Ministerio de Agricultura y Desarrollo Rural. Secretarías de Agricultura Departamentales. Alcaldías Municipales. El área cosechada y la producción de un año, provienen de las siembras del segundo semestre del año anterior y de las siembras del primer semestre del año en mención. Producción expresada en

## ÁREA SEMBRADA, ÁREA COSECHADA, PRODUCCIÓN Y RENDIMIENTO DEL CULTIVO DE TOMATE SEGÚN DEPARTAMENTO 2016-2017

Departamento	Área Sembrada (ha)		Variación (%)	Participación (%)	Área Cosechada (ha) *		Variación (%)	Participación (%)	Producción expresada en hortaliza fresca						
	2016	2017			2016	2017			Producción (t) *		Variación (%)	Participación (%)	Rendimiento (t)		Variación (%)
	2016	2017			2016	2017	2016	2017	2016	2017					
<b>TOTAL</b>	<b>17.196</b>	<b>17.124</b>	<b>-0,4</b>	<b>100,0</b>	<b>15.538</b>	<b>15.670</b>	<b>0,9</b>	<b>100,0</b>	<b>632.268</b>	<b>679.528</b>	<b>7,5</b>	<b>100,0</b>	<b>40,69</b>	<b>43,36</b>	<b>6,6</b>
Antioquia	2.125	2.196	3,3	12,8	1.796	2.051	14,2	13,1	156.421	190.522	21,8	28,0	87,09	92,88	6,6
Santander	1.963	2.074	5,6	12,1	2.016	1.767	-12,4	11,3	65.948	59.262	-10,1	8,7	32,71	33,55	2,6
Norte de Santander	2.386	1.834	-23,1	10,7	2.291	1.840	-19,7	11,7	86.017	68.312	-20,6	10,1	37,54	37,12	-1,1
Cundinamarca	1.729	1.704	-1,5	9,9	1.682	1.603	-4,7	10,2	70.631	75.312	6,6	11,1	42,00	46,97	11,8
Valle del Cauca	1.717	1.512	-11,9	8,8	1.488	1.594	7,1	10,2	37.343	39.131	4,8	5,8	25,10	24,55	-2,2
Huila	1.154	1.275	10,5	7,4	1.094	1.228	12,3	7,8	16.416	19.152	16,7	2,8	15,01	15,59	3,9
Boyacá	1.321	1.243	-5,9	7,3	1.157	1.104	-4,6	7,0	72.851	66.684	-8,5	9,8	62,97	60,41	-4,1
Tolima	540	968	79,3	5,7	528	720	36,4	4,6	8.962	13.280	48,2	2,0	16,97	18,44	8,7
Caldas	726	703	-3,2	4,1	745	644	-13,6	4,1	22.148	18.400	-16,9	2,7	29,72	28,56	-3,9
Cauca	427	699	63,5	4,1	361	519	43,8	3,3	8.412	26.966	220,6	4,0	23,31	51,97	123,0
Cesar	478	692	44,8	4,0	347	549	58,3	3,5	4.664	6.709	43,8	1,0	13,46	12,23	-9,1
Nariño	719	668	-7,1	3,9	604	697	15,5	4,4	41.641	47.434	13,9	7,0	69,00	68,04	-1,4
Magdalena	432	609	41,0	3,6	318	348	9,4	2,2	3.524	3.752	6,5	0,6	11,08	10,78	-2,7
Quindío	454	316	-30,4	1,8	339	387	14,3	2,5	25.543	29.210	14,4	4,3	75,44	75,48	0,1
La Guajira	374	302	-19,3	1,8	194	297	53,1	1,9	2.634	3.452	31,1	0,5	13,58	11,62	-14,4
Risaralda	139	187	34,0	1,1	145	167	15,5	1,1	5.309	8.308	56,5	1,2	36,65	49,65	35,5
Meta	89	70	-21,3	0,4	50	78	56,0	0,5	1.111	1.649	48,4	0,2	22,22	21,14	-4,9
Atlántico	55	48	-12,3	0,3	7	55	678,6	0,3	115	1.000	769,6	0,1	16,43	18,35	11,7
Caquetá	9	12	33,3	0,1	8	9	8,7	0,1	800	821	2,6	0,1	100,00	94,37	-5,6
Casanare	3	6	140,0	0,0	7	5	-24,6	0,0	154	56	-63,7	0,0	23,75	11,43	-51,9
Chocó	6	6	-	0,0	10	6	-40,0	0,0	200	84	-58,0	0,0	20,00	14,00	-30,0
Córdoba	5	2	-55,6	0,0	4	2	-50,0	0,0	50	30	-40,0	0,0	12,50	15,00	20,0
Vichada	340	-	-100,0	-	340	-	-100,0	-	1.360	-	-100,0	-	4,00	-	-100,0
Vaupés	1	-	-100,0	-	1	-	-100,0	-	5	-	-100,0	-	5,00	-	-100,0
Amazonas	3	-	-100,0	-	7	1	-82,2	0,0	7	1	-80,5	0,0	0,91	1,00	9,8
Bolívar	2	-	-100,0	-	1	-	-100,0	-	2	-	-100,0	-	2,00	-	-100,0

Fuente: Ministerio de Agricultura y Desarrollo Rural. Secretarías de Agricultura Departamentales. Alcaldías Municipales.

\*El área cosechada y la producción de un año, provienen de las siembras del segundo semestre del año anterior y de las siembras del primer semestre del año en mención.

## ÁREA SEMBRADA, ÁREA COSECHADA, PRODUCCIÓN Y RENDIMIENTO DEL CULTIVO DE TOMATE PRINCIPALES MUNICIPIOS PRODUCTORES 2016-2017

No.	Municipio	Departamento	Área Sembrada (ha)			Área Cosechada (ha) *			Producción expresada en hortaliza fresca				Rendimiento (t)		
			2016	2017	Variación (%)	2016	2017	Variación (%)	2016	2017	Variación (%)	Participación (%)	2016	2017	Variación (%)
	<b>TOTAL</b>		<b>17.196</b>	<b>17.124</b>	<b>-0,4</b>	<b>15.538</b>	<b>15.670</b>	<b>0,9</b>	<b>632.268</b>	<b>679.528</b>	<b>7,5</b>	<b>100,0</b>	<b>40,69</b>	<b>43,36</b>	<b>6,6</b>
1	Peñol	Antioquia	530	530	-	448	510	13,8	50.286	58.680	16,7	8,6	112,25	115,06	2,5
2	Marinilla	Antioquia	375	380	1,3	368	375	1,9	23.180	31.875	37,5	4,7	62,99	85,00	34,9
3	Ocaña	Norte de Santander	1.240	690	-44,4	1.190	690	-42,0	51.520	31.520	-38,8	4,6	43,29	45,68	5,5
4	Filandia	Quindío	324	162	-50,0	224	237	5,8	20.160	22.980	14,0	3,4	90,00	96,96	7,7
5	Fómeque	Cundinamarca	215	214	-0,3	180	199	10,9	16.678	20.824	24,9	3,1	92,69	104,40	12,6
6	Cáqueza	Cundinamarca	390	380	-2,6	390	355	-9,0	21.300	20.425	-4,1	3,0	54,62	57,54	5,3
7	Bolívar	Cauca	1	285	35.525,0	6	140	2.093,8	138	16.712	12.010,1	2,5	21,56	119,03	452,0
8	Albán	Nariño	181	197	8,8	131	187	42,7	13.600	16.700	22,8	2,5	103,82	89,30	-14,0
9	Guarne	Antioquia	140	160	14,3	100	150	50,0	11.000	16.500	50,0	2,4	110,00	110,00	-
10	Urao	Antioquia	161	87	-46,0	168	137	-18,5	18.924	15.092	-20,2	2,2	112,98	110,56	-2,1
11	Sáchica	Boyacá	306	188	-38,6	219	162	-26,0	17.536	14.668	-16,4	2,2	80,07	90,54	13,1
12	San Vicente Ferrer	Antioquia	93	102	9,7	71	98	38,0	7.654	10.780	40,8	1,6	107,80	110,00	2,0
13	Tenjo	Cundinamarca	106	106	-	118	106	-10,2	7.430	9.660	30,0	1,4	62,97	91,13	44,7
14	Medellín	Antioquia	92	92	-	85	83	-2,4	9.860	9.628	-2,4	1,4	116,00	116,00	-
15	Santa Sofía	Boyacá	90	90	-	50	95	90,0	5.000	9.500	90,0	1,4	100,00	100,00	-
16	Ibagué	Tolima	226	640	183,2	231	435	88,3	4.587	8.666	88,9	1,3	19,86	19,92	0,3
17	Samaniego	Nariño	60	55	-8,3	33	50	51,5	4.620	7.000	51,5	1,0	140,00	140,00	-
18	Sonsón	Antioquia	56	51	-8,9	45	55	22,2	5.400	6.880	27,4	1,0	120,00	125,09	4,2
19	Suaita	Santander	172	156	-9,3	105	164	56,9	3.792	6.496	71,3	1,0	36,29	39,61	9,1
20	La Playa	Norte de Santander	220	200	-9,1	252	210	-16,7	7.986	6.100	-23,6	0,9	31,69	29,05	-8,3
21	Sutamarchán	Boyacá	100	110	10,0	130	110	-15,4	6.650	6.050	-9,0	0,9	51,15	55,00	7,5
22	Páramo	Santander	269	180	-33,1	360	233	-35,3	16.700	6.046	-63,8	0,9	46,39	25,95	-44,1
23	Ábrego	Norte de Santander	200	200	-	122	200	63,9	2.396	6.000	150,4	0,9	19,64	30,00	52,8
24	Villa de Leyva	Boyacá	75	90	20,0	109	90	-17,4	11.301	5.550	-50,9	0,8	103,76	61,67	-40,6
25	El Carmen	Norte de Santander	110	130	18,2	108	128	18,5	4.320	5.436	25,8	0,8	40,00	42,47	6,2
26	Manizales	Caldas	220	235	6,8	205	198	-3,4	5.364	5.168	-3,7	0,8	26,17	26,10	-0,3
27	El Santuario	Antioquia	46	46	-	25	46	84,0	2.830	5.060	78,8	0,7	113,20	110,00	-2,8
28	Fusagasugá	Cundinamarca	288	247	-14,2	353	235	-33,4	6.580	4.718	-28,3	0,7	18,64	20,08	7,7
29	Barbosa	Santander	60	60	-	45	50	11,1	3.600	4.450	23,6	0,7	80,00	89,00	11,3
30	La Ceja	Antioquia	32	38	18,8	28	36	28,6	3.000	4.320	44,0	0,6	107,14	120,00	12,0
31	El Zulia	Norte de Santander	120	120	-	120	120	-	4.200	4.200	-	0,6	35,00	35,00	-
32	Lebrija	Santander	160	160	-	100	100	-	3.324	4.000	20,3	0,6	33,24	40,00	20,3
33	El Dovio	Valle del Cauca	104	208	100,0	72	155	115,3	1.750	3.875	121,4	0,6	24,31	25,00	2,9
34	Piedecuesta	Santander	110	110	-	110	110	-	3.850	3.850	-	0,6	35,00	35,00	-
35	Pachavita	Boyacá	50	54	8,0	36	47	30,6	2.340	3.755	60,5	0,6	65,00	79,89	22,9
36	Otros Municipios		10.275	10.371	0,9	9.202	9.374	1,9	253.412	266.365	5,1	39,2	27,54	28,41	3,2

Fuente: Ministerio de Agricultura y Desarrollo Rural. Secretarías de Agricultura Departamentales. Alcaldías Municipales.

\*El área cosechada y la producción de un año, provienen de las siembras del segundo semestre del año anterior y de las siembras del primer semestre del año en mención.



# Tomate

## ÁREA SEMBRADA DEL CULTIVO DE TOMATE EN 2017

## PARTICIPACIÓN PRINCIPALES DEPARTAMENTOS PRODUCTORES DE TOMATE EN 2017

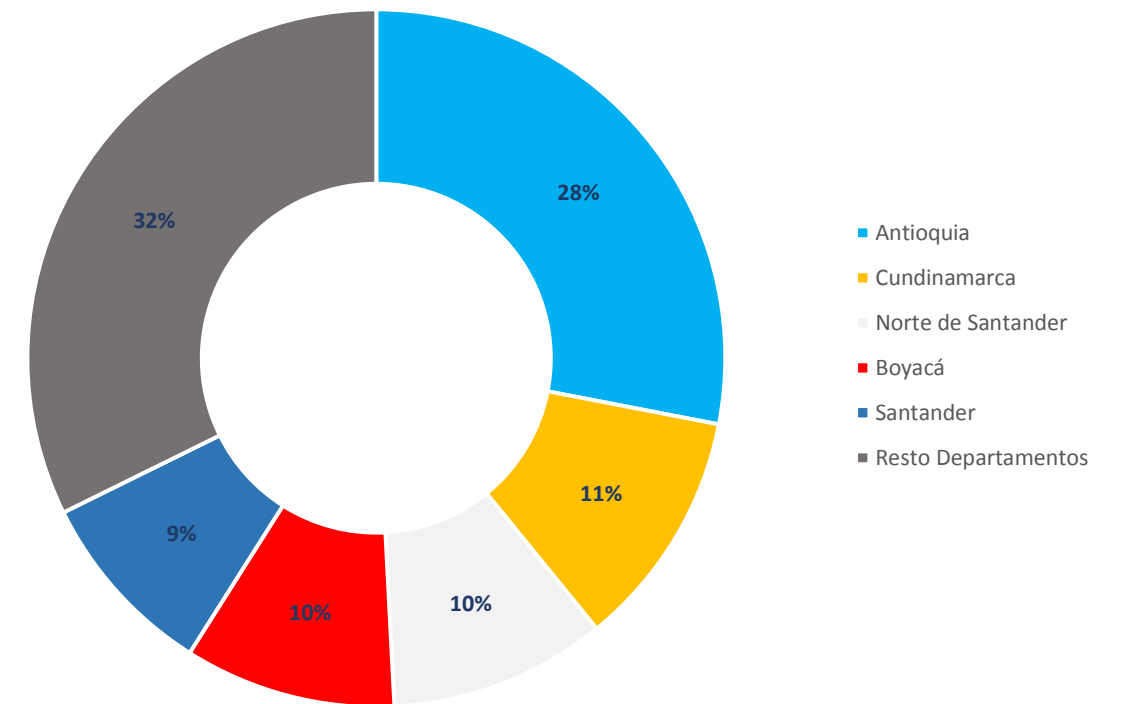
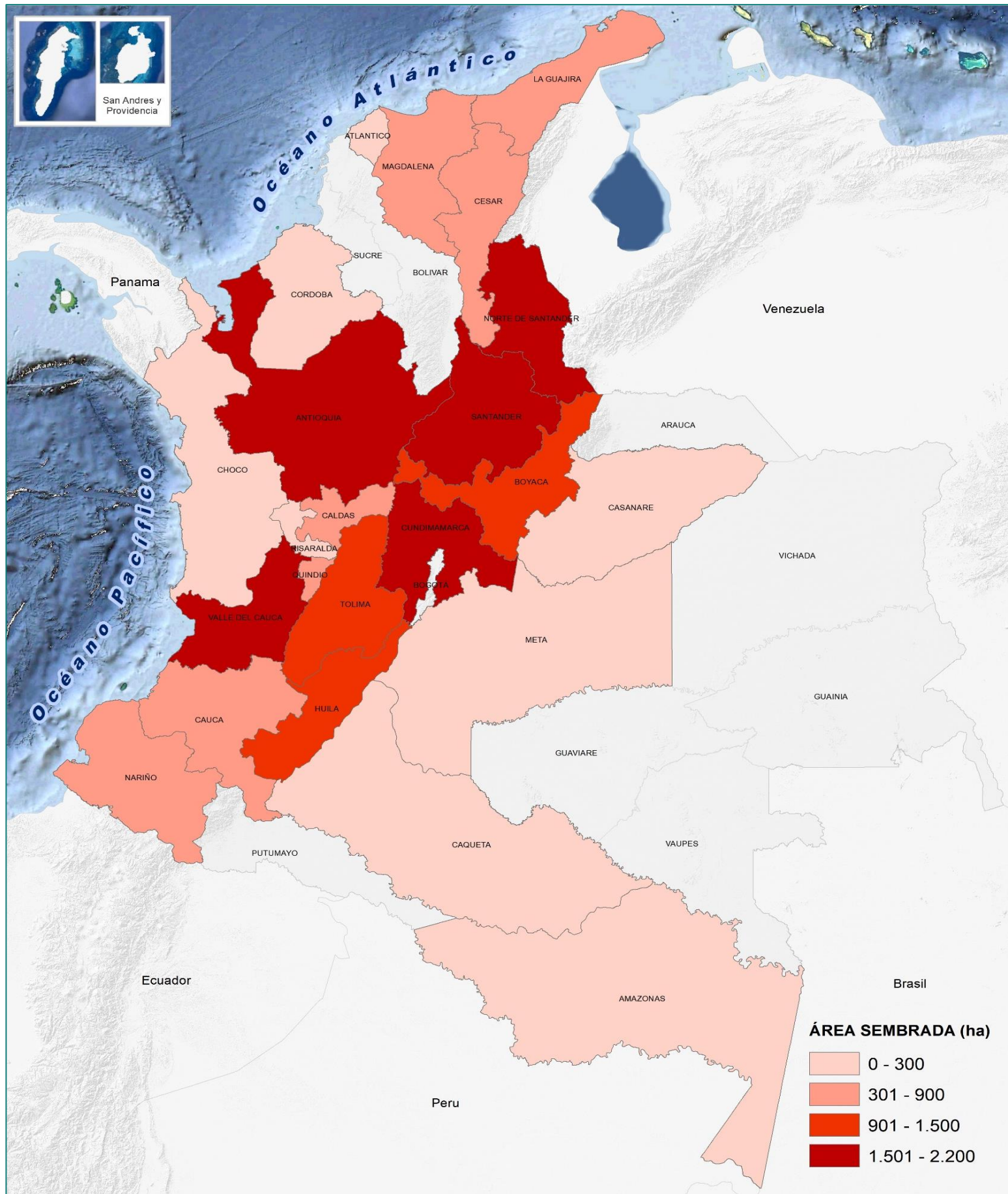

## ANTIOQUIA, DEPARTAMENTO CON MÁS ÁREA SEMBRADA DEL CULTIVO DE TOMATE EN 2017

