

Caña Panelera

ÁREA SEMBRADA Y ÁREA COSECHADA DEL CULTIVO DE CAÑA PANELERA 2007-2014

Área Sembrada (ha)
2014:

240.180

Área Cosechada (ha)
2014:

203.879

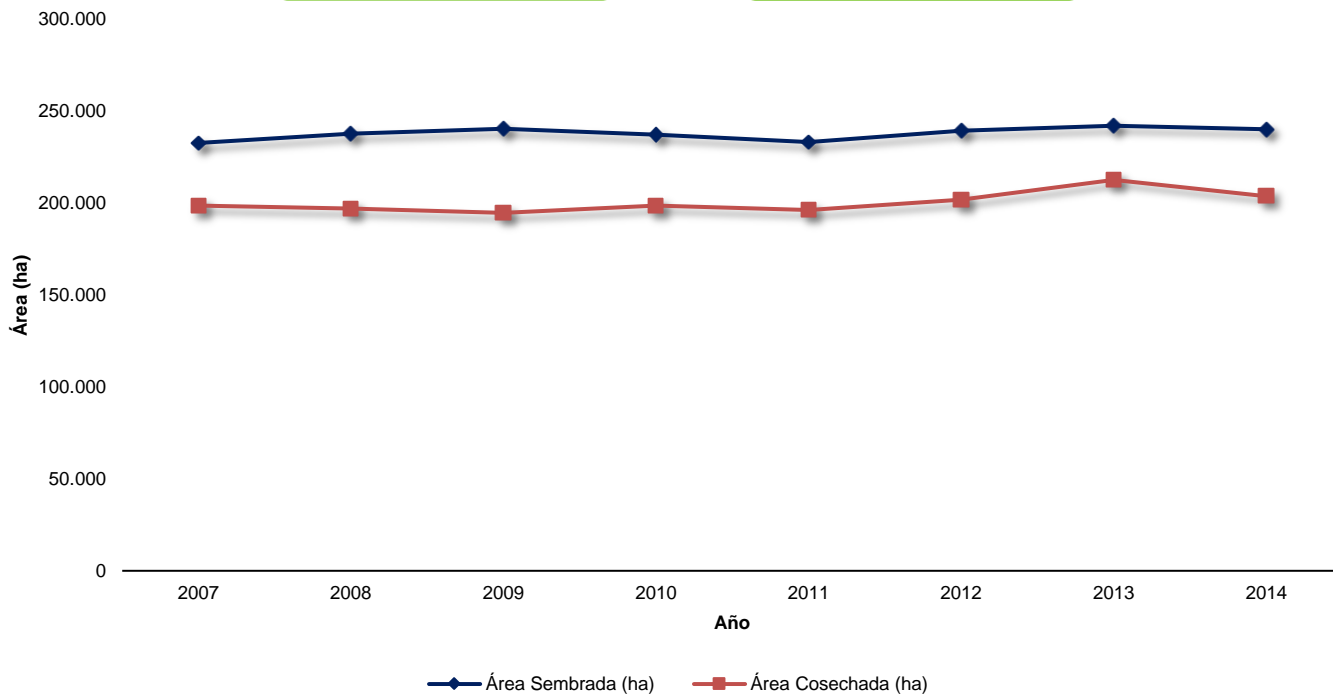

PRODUCCIÓN Y RENDIMIENTO DEL CULTIVO DE CAÑA PANELERA 2007-2014

Producción (t)
2014:

1.222.520

Rendimiento (t/ha)
2014:

6,00

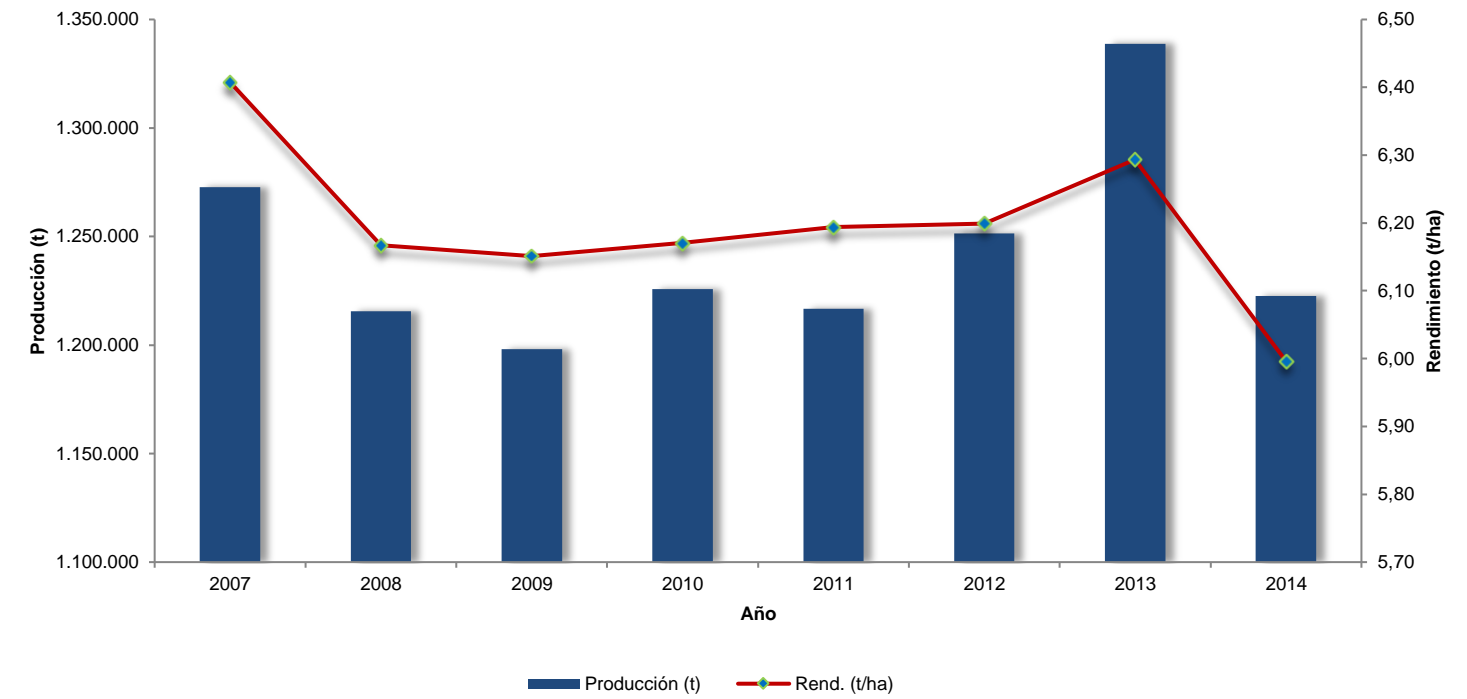

CALENDARIO DE SIEMBRAS Y COSECHAS DEL CULTIVO DE CAÑA PANELERA 2014

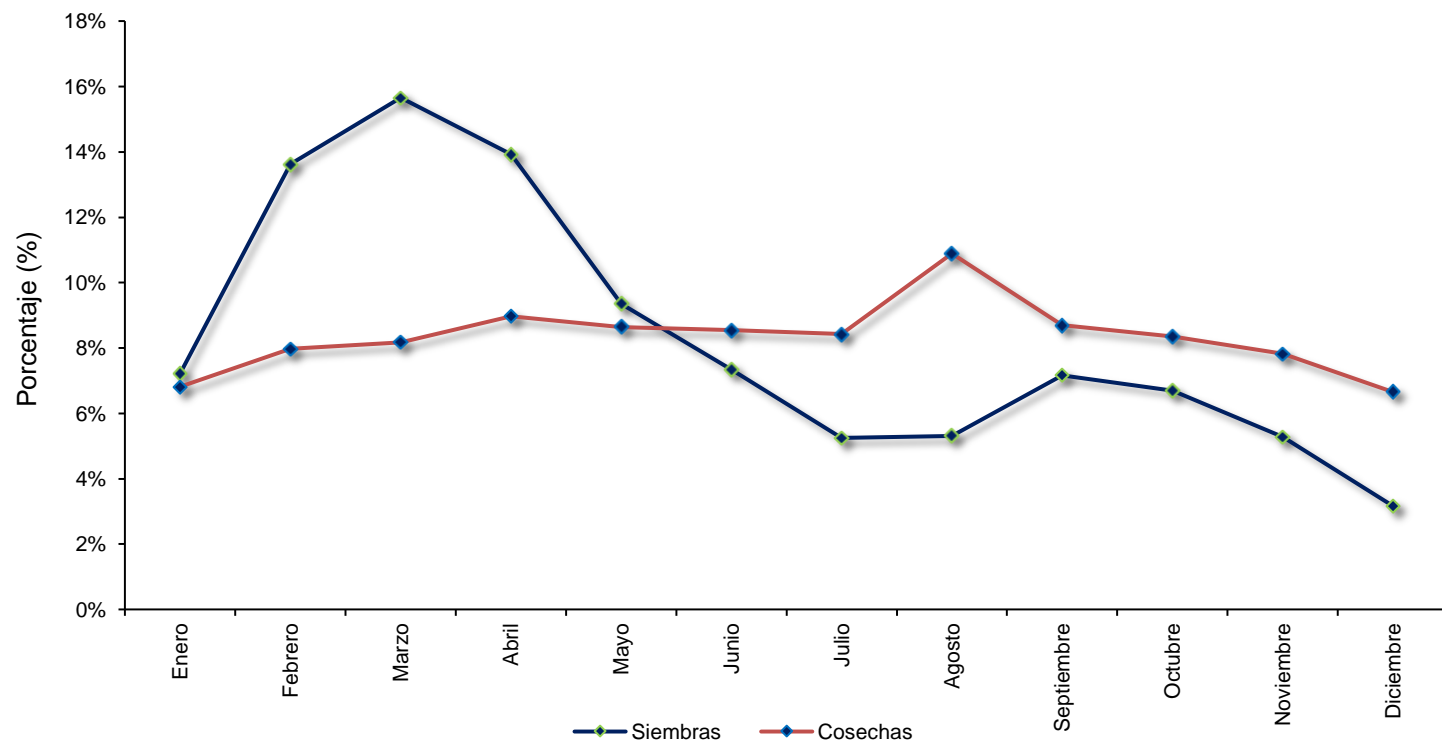

ÁREA SEMBRADA, ÁREA COSECHADA, PRODUCCIÓN Y RENDIMIENTO DEL CULTIVO DE CAÑA PANELERA 2007-2014

Año	Área Sembrada (ha)	Área Cosechada (ha)	Producción (t)	Rendimiento (t/ha)
2007	232.839	198.652	1.272.855	6,41
2008	237.905	197.093	1.215.523	6,17
2009	240.627	194.786	1.198.183	6,15
2010	237.430	198.669	1.225.874	6,17
2011	233.284	196.439	1.216.689	6,19
2012	239.494	201.849	1.251.332	6,20
2013	242.215	212.732	1.338.817	6,29
2014	240.180	203.879	1.222.520	6,00

Fuente: Ministerio de Agricultura y Desarrollo Rural. Secretarías de Agricultura Departamentales. Alcaldías Municipales.

ÁREA SEMBRADA, ÁREA COSECHADA, PRODUCCIÓN Y RENDIMIENTO DEL CULTIVO DE CAÑA PANELERA SEGÚN DEPARTAMENTO 2013-2014

Departamento	Área Sembrada (ha)		Variación (%)	Participación (%)	Área Cosechada (ha)		Variación (%)	Participación (%)	Producción expresada en Panela						
	2013	2014			2013	2014			Producción (t)		Variación (%)	Participación (%)	Rendimiento (t/ha)		Variación (%)
	2013	2014			2013	2014			2013	2014			2013	2014	
TOTAL	242.215	240.180	-0,8	100,0	212.732	203.879	-4,2	100,0	1.338.817	1.222.520	-8,7	100,0	6,29	6,00	-4,7
Cundinamarca	42.341	39.297	-7,2	16,4	41.243	38.437	-6,8	18,9	193.030	178.088	-7,7	14,6	4,68	4,63	-1,0
Antioquia	39.542	39.116	-1,1	16,3	38.300	37.211	-2,8	18,3	161.217	158.786	-1,5	13,0	4,21	4,27	1,4
Santander	25.526	24.991	-2,1	10,4	21.767	18.767	-13,8	9,2	285.512	186.940	-34,5	15,3	13,12	9,96	-24,1
Boyacá	22.662	23.106	2,0	9,6	16.742	15.257	-8,9	7,5	182.215	168.007	-7,8	13,7	10,88	11,01	1,2
Nariño	17.658	17.897	1,4	7,5	15.229	14.701	-3,5	7,2	104.455	109.410	4,7	8,9	6,86	7,44	8,5
Cauca	16.106	16.658	3,4	6,9	13.861	14.545	4,9	7,1	58.775	65.813	12,0	5,4	4,24	4,52	6,7
Tolima	14.067	13.580	-3,5	5,7	12.838	12.568	-2,1	6,2	68.134	68.714	0,9	5,6	5,31	5,47	3,0
Huila	12.589	12.864	2,2	5,4	5.951	6.087	2,3	3,0	44.932	45.239	0,7	3,7	7,55	7,43	-1,6
Caldas	12.004	11.399	-5,0	4,7	11.563	10.549	-8,8	5,2	52.664	48.141	-8,6	3,9	4,55	4,56	0,2
Norte de Santander	9.566	9.613	0,5	4,0	9.372	9.488	1,2	4,7	44.621	45.684	2,4	3,7	4,76	4,81	1,1
Valle del Cauca	6.992	7.151	2,3	3,0	6.771	6.586	-2,7	3,2	43.038	42.340	-1,6	3,5	6,36	6,43	1,2
Caquetá	5.038	5.445	8,1	2,3	3.623	2.998	-17,3	1,5	18.387	12.594	-31,5	1,0	5,07	4,20	-17,2
Risaralda	4.006	3.893	-2,8	1,6	3.832	3.576	-6,7	1,8	27.397	26.108	-4,7	2,1	7,15	7,30	2,1
Cesar	3.474	3.572	2,8	1,5	3.398	3.499	3,0	1,7	13.278	20.071	51,2	1,6	3,91	5,74	46,8
Putumayo	3.051	3.028	-0,8	1,3	2.380	2.718	14,2	1,3	8.461	10.598	25,3	0,9	3,56	3,90	9,7
Chocó	2.641	2.646	0,2	1,1	1.965	2.092	6,5	1,0	4.200	4.227	0,6	0,3	2,14	2,02	-5,5
Meta	1.425	1.480	3,9	0,6	1.180	1.443	22,3	0,7	8.099	9.633	18,9	0,8	6,87	6,68	-2,8
Bolívar	1.217	1.297	6,6	0,5	1.185	1.189	0,3	0,6	10.696	10.754	0,5	0,9	9,03	9,04	0,2
Guaviare	714	1.112	55,7	0,5	285	444	55,8	0,2	2.565	2.220	-13,5	0,2	9,00	5,00	-44,4
Quindío	512	536	4,7	0,2	332	516	55,5	0,3	2.554	3.972	55,5	0,3	7,70	7,70	0,0
Córdoba	363	481	32,5	0,2	348	338	-2,9	0,2	1.248	1.175	-5,8	0,1	3,59	3,48	-3,1
Casanare	169	259	53,1	0,1	138	214	55,1	0,1	952	1.334	40,2	0,1	6,89	6,23	-9,6
Arauca	15	249	1560,0	0,1	8	218	2625,0	0,1	28	275	881,1	0,0	3,50	1,26	-64,0
Sucre	288	225	-22,0	0,1	264	224	-15,2	0,1	1.516	1.316	-13,2	0,1	5,74	5,88	2,3
Vichada	171	178	4,1	0,1	93	119	28,0	0,1	437	533	22,0	0,0	4,69	4,48	-4,6
La Guajira	77	78	1,3	0,0	64	77	20,3	0,0	405	462	14,1	0,0	6,33	6,00	-5,2
Vaupés	-	22	-	0,0	-	13	-	0,0	-	65	-	0,0	-	5,00	-
Amazonas	3	5	66,7	0,0	2	3	50,0	0,0	4	6	50,0	0,0	2,00	2,00	-
Guainía	-	3	-	0,0	-	3	-	0,0	-	18	-	0,0	-	6,00	-

FUENTE: Ministerio de Agricultura y Desarrollo Rural. Secretarías de Agricultura Departamentales. Alcaldías Municipales.

ÁREA SEMBRADA, ÁREA COSECHADA, PRODUCCIÓN Y RENDIMIENTO DEL CULTIVO DE CAÑA PANELERA PRINCIPALES MUNICIPIOS PRODUCTORES 2013-2014

No.	Municipio	Departamento	Área Sembrada (ha)			Área Cosechada (ha)			Producción expresada en Panela				Rendimiento (t/ha)		
			2013	2014	Variación (%)	2013	2014	Variación (%)	Producción (t)		Variación (%)	Participación (%)	2013	2014	Variación (%)
	TOTAL		242.215	240.180	-0,8	212.732	203.879	-4,2	1.338.817	1.222.520	-8,7	100,0	6,29	6,00	-4,7
1	Chitaraque	Boyacá	7.538	7.638	1,3	6.300	6.100	-3,2	69.300	70.150	1,2	5,7	11,00	11,50	4,5
2	Caparrapí	Cundinamarca	9.822	9.667	-1,6	9.816	9.667	-1,5	54.970	48.335	-12,1	4,0	5,60	5,00	-10,7
3	Togüí	Boyacá	3.795	3.530	-7,0	2.700	2.800	3,7	35.100	36.400	3,7	3,0	13,00	13,00	-
4	San José de Pare	Boyacá	4.330	4.885	12,8	2.000	2.443	22,2	22.000	26.873	22,2	2,2	11,00	11,00	-
5	Güepsa	Santander	2.525	2.569	1,7	2.450	2.525	3,1	29.400	25.250	-14,1	2,1	12,00	10,00	-16,7
6	Mogotes	Santander	2.100	2.100	-	1.555	1.555	-	24.880	24.880	-	2,0	16,00	16,00	-
7	Sandoná	Nariño	3.200	3.500	9,4	2.990	2.185	-26,9	17.940	21.850	21,8	1,8	6,00	10,00	66,7
8	Linares	Nariño	2.400	2.200	-8,3	2.360	2.180	-7,6	20.060	21.800	8,7	1,8	8,50	10,00	17,6
9	Útica	Cundinamarca	3.310	3.310	-	3.290	3.290	-	19.740	19.740	-	1,6	6,00	6,00	-
10	La Peña	Cundinamarca	4.586	4.586	-	4.551	4.551	-	18.204	18.204	-	1,5	4,00	4,00	-
11	El Tambo	Cauca	3.330	3.410	2,4	3.221	3.240	0,6	14.495	17.820	22,9	1,5	4,50	5,50	22,2
12	Isnos	Huila	4.182	4.286	2,5	2.292	2.220	-3,1	18.794	17.760	-5,5	1,5	8,20	8,00	-2,4
13	Yolombó	Antioquia	4.468	4.508	0,9	4.308	4.348	0,9	17.232	17.392	0,9	1,4	4,00	4,00	-
14	González	Cesar	2.340	2.345	0,2	2.340	2.340	-	9.828	16.380	66,7	1,3	4,20	7,00	66,7
15	Frontino	Antioquia	1.957	1.977	1,0	1.957	1.797	-8,2	17.613	16.173	-8,2	1,3	9,00	9,00	-
16	Santana	Boyacá	3.479	3.379	-2,9	2.850	1.579	-44,6	31.350	15.790	-49,6	1,3	11,00	10,00	-9,1
17	Campamento	Antioquia	3.860	3.863	0,1	3.860	3.860	-	14.668	15.440	5,3	1,3	3,80	4,00	5,3
18	Barbosa	Santander	1.530	1.530	-	1.500	1.500	-	21.000	15.000	-28,6	1,2	14,00	10,00	-28,6
19	San Roque	Antioquia	3.047	3.012	-1,1	3.045	2.995	-1,6	14.921	14.975	0,4	1,2	4,90	5,00	2,0
20	Quebradanegra	Cundinamarca	3.338	3.272	-2,0	3.309	3.269	-1,2	11.582	12.422	7,3	1,0	3,50	3,80	8,6
21	Consacá	Nariño	1.700	1.820	7,1	1.445	1.760	21,8	12.283	12.320	0,3	1,0	8,50	7,00	-17,6
22	San Agustín	Huila	3.230	3.282	1,6	1.573	1.540	-2,1	12.584	12.320	-2,1	1,0	8,00	8,00	-
23	Convención	Norte de Santander	2.004	2.004	-	2.004	2.004	-	12.024	12.024	-	1,0	6,00	6,00	-
24	Guapotá	Santander	1.280	1.488	16,3	1.180	1.240	5,1	15.340	11.160	-27,2	0,9	13,00	9,00	-30,8
25	San Sebastián de Mariquita	Tolima	2.455	2.475	0,8	2.400	2.455	2,3	10.800	11.048	2,3	0,9	4,50	4,50	-
26	Moniquirá	Boyacá	2.235	2.200	-1,6	1.700	1.100	-35,3	17.000	11.000	-35,3	0,9	10,00	10,00	-
27	Suaita	Santander	2.028	2.038	0,5	2.015	1.200	-40,4	28.210	10.800	-61,7	0,9	14,00	9,00	-35,7
28	Cajibío	Cauca	2.000	2.150	7,5	1.320	2.000	51,5	6.996	10.600	51,5	0,9	5,30	5,30	-
29	San Benito	Santander	3.660	3.450	-5,7	3.000	1.300	-56,7	36.000	10.400	-71,1	0,9	12,00	8,00	-33,3
30	Ancuyá	Nariño	2.657	2.640	-0,6	1.400	1.240	-11,4	11.901	9.921	-16,6	0,8	8,50	8,00	-5,9
31	Otros Municipios		143.829	141.066	-1,9	128.000	123.595	-3,4	692.603	638.293	-7,8	52,2	5,41	5,16	-4,6

FUENTE: Ministerio de Agricultura y Desarrollo Rural. Secretarías de Agricultura Departamentales. Alcaldías Municipales.

Caña Panelera

ÁREA SEMBRADA DEL CULTIVO DE CAÑA PANELERA EN 2014

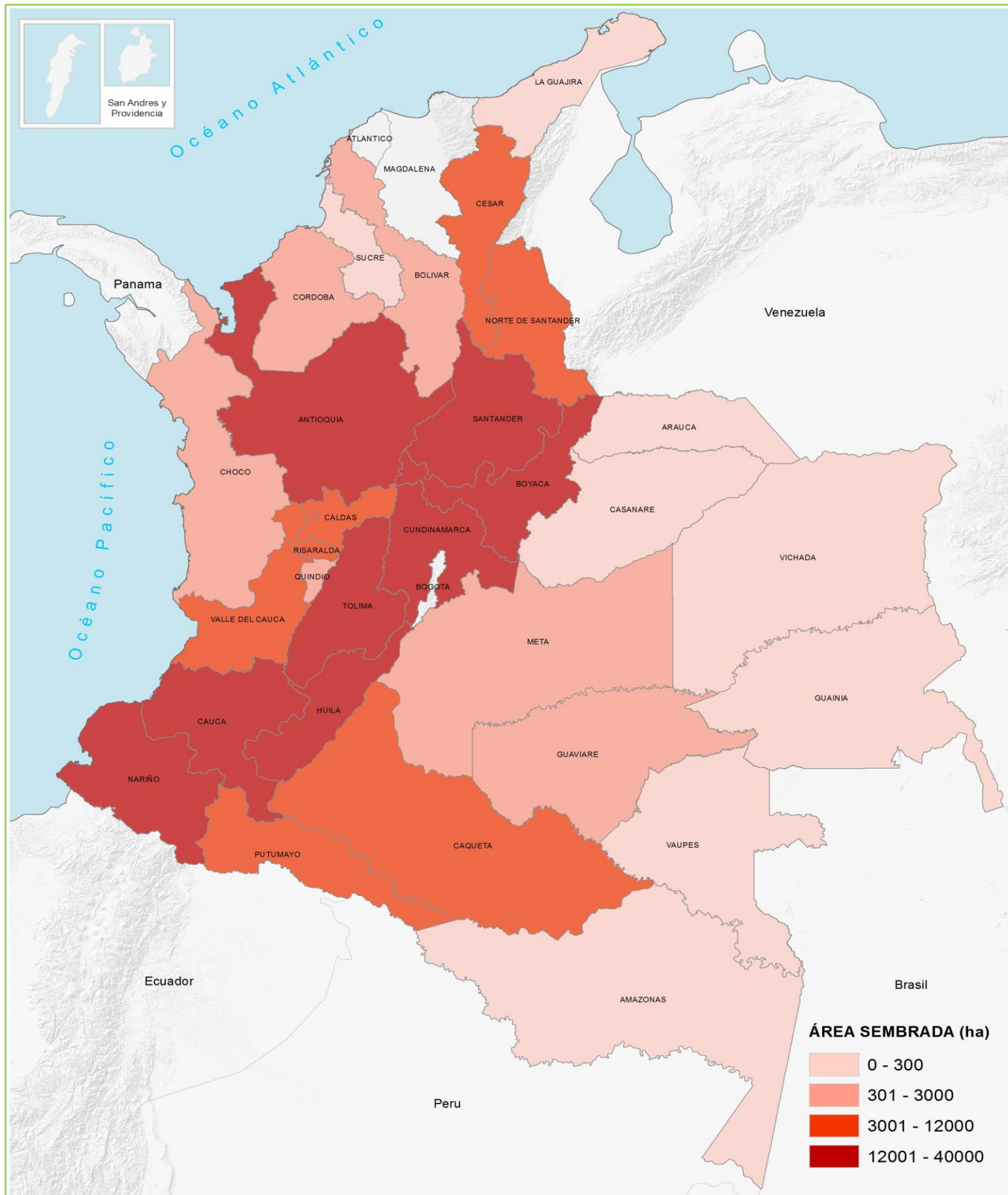

PARTICIPACIÓN PRINCIPALES DEPARTAMENTOS PRODUCTORES DE CAÑA PANELERA EN 2014

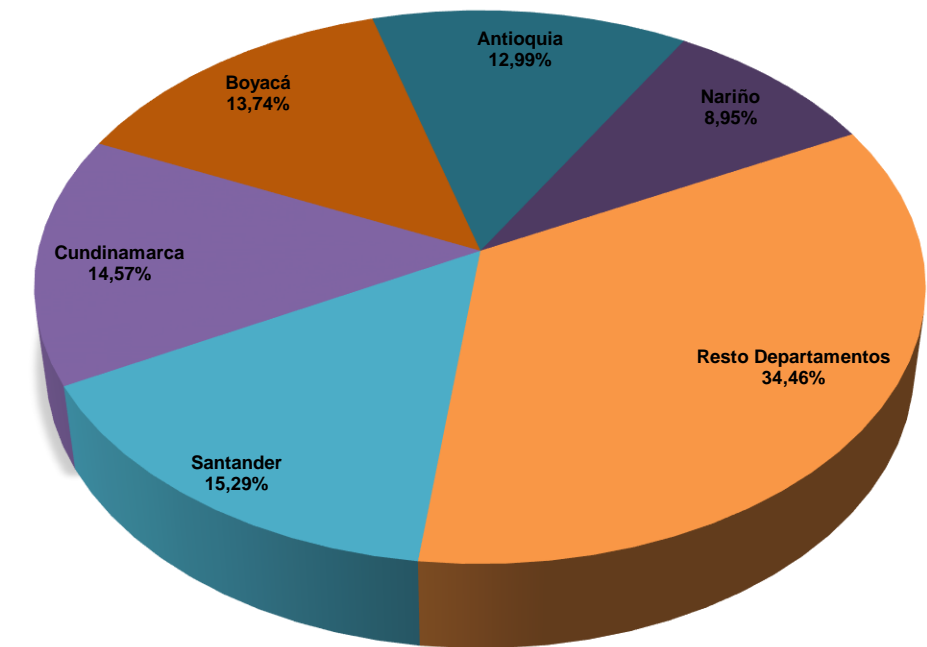

CUNDINAMARCA, DEPARTAMENTO CON MÁS ÁREA SEMBRADA DEL CULTIVO DE CAÑA PANELERA EN 2014

