

Lechuga

ÁREA SEMBRADA Y ÁREA COSECHADA DEL CULTIVO DE LECHUGA 2007-2016

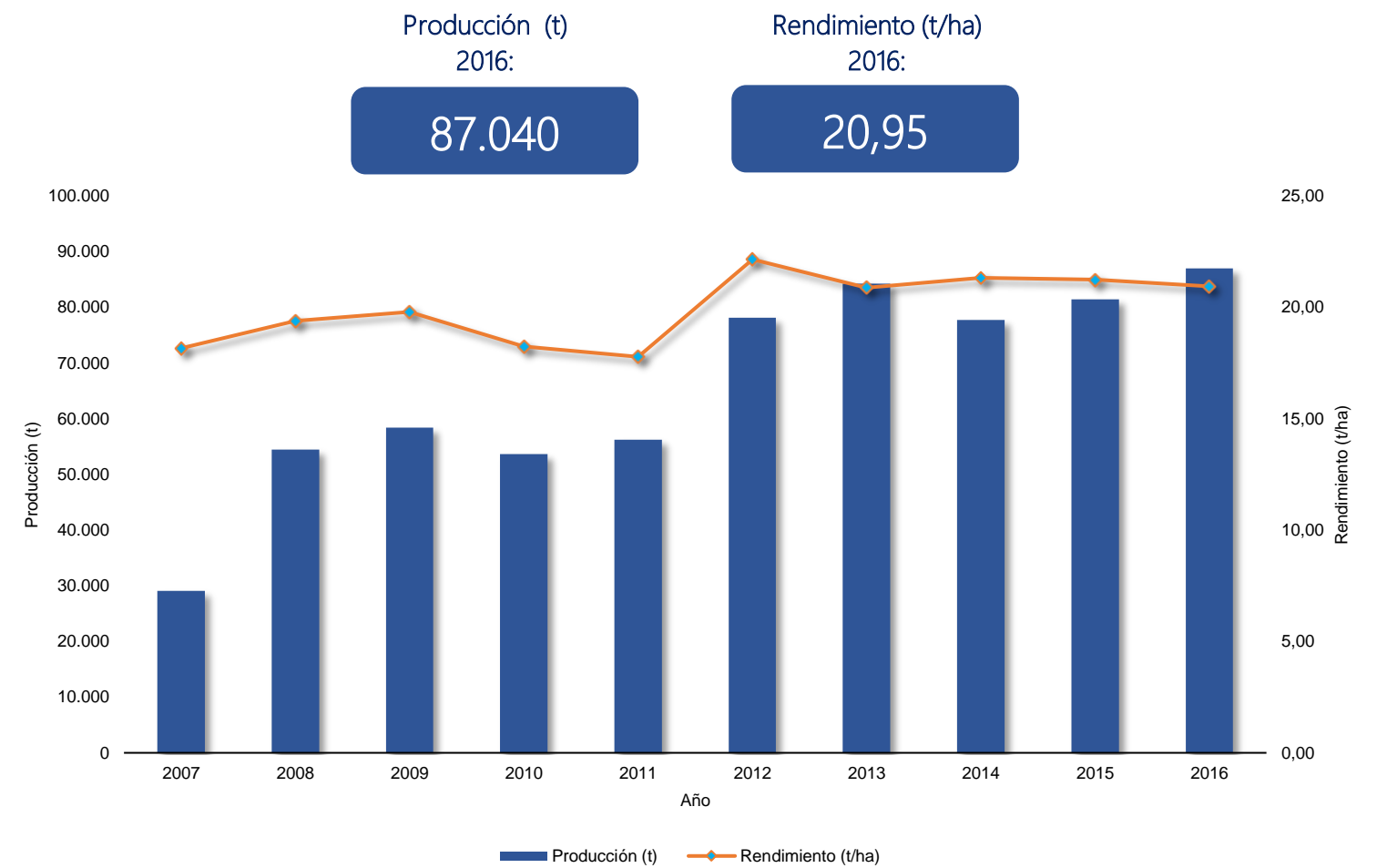

PRODUCCIÓN Y RENDIMIENTO DEL CULTIVO DE LECHUGA 2007-2016



CALENDARIO DE SIEMBRAS Y COSECHAS DEL CULTIVO DE LECHUGA 2016

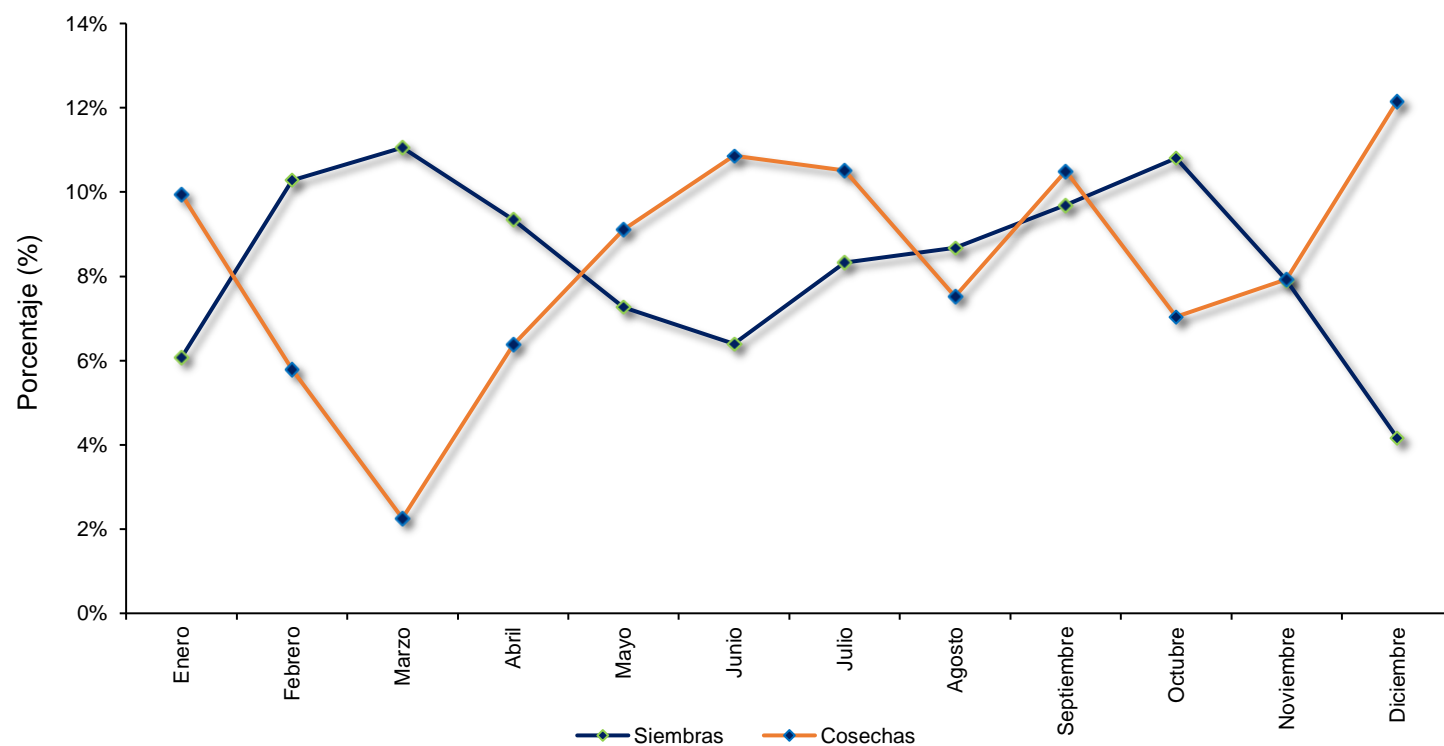

ÁREA SEMBRADA, ÁREA COSECHADA, PRODUCCIÓN Y RENDIMIENTO DEL CULTIVO DE LECHUGA 2007-2016

Año	Área Sembrada (ha)	Área Cosechada (ha)	Producción (t)	Rendimiento (t/ha)
2007	2.273	1.601	29.076	18,16
2008	3.368	2.807	54.445	19,40
2009	2.744	2.951	58.444	19,80
2010	3.259	2.939	53.634	18,25
2011	4.201	3.164	56.271	17,78
2012	4.029	3.527	78.154	22,16
2013	4.036	4.035	84.268	20,89
2014	3.729	3.646	77.786	21,34
2015	4.349	3.836	81.482	21,24
2016	4.469	4.154	87.040	20,95

Fuente: Ministerio de Agricultura y Desarrollo Rural. Secretarías de Agricultura Departamentales. Alcaldías Municipales. El área cosechada y la producción de un año, provienen de las siembras del segundo semestre del año anterior y de las siembras del primer semestre del año en mención. Producción expresada en

ÁREA SEMBRADA, ÁREA COSECHADA, PRODUCCIÓN Y RENDIMIENTO DEL CULTIVO DE LECHUGA SEGÚN DEPARTAMENTO 2015-2016

Departamento	Área Sembrada (ha)		Variación (%)	Participación (%)	Área Cosechada (ha) *		Variación (%)	Participación (%)	Producción expresada en hortaliza fresca						
	2015	2016			2015	2016			Producción (t) *		Variación (%)	Participación (%)	Rendimiento (t)		
														2015	2016
TOTAL	4.349	4.469	2,8	100,0	3.836	4.154	8,3	100,0	81.482	87.040	6,8	100,0	21,24	20,95	-1,4
Cundinamarca	2.827	2.724	-3,6	60,9	2.384	2.611	9,5	62,9	45.476	48.299	6,2	55,5	19,08	18,50	-3,0
Antioquia	629	668	6,2	15,0	588	624	6,1	15,0	15.865	17.394	9,6	20,0	27,00	27,90	3,3
Nariño	622	661	6,2	14,8	616	591	-4,2	14,2	16.813	16.384	-2,5	18,8	27,28	27,75	1,7
Norte de Santander	64	127	98,4	2,8	60	91	52,9	2,2	801	1.662	107,5	1,9	13,46	18,26	35,7
Valle del Cauca	69	106	53,4	2,4	80	83	3,7	2,0	1.098	1.402	27,6	1,6	13,73	16,89	23,1
Boyacá	61	80	31,6	1,8	46	83	81,4	2,0	457	840	83,9	1,0	9,97	10,11	1,3
Cauca	44	44	1,1	1,0	37	32	-14,9	0,8	680	599	-12,0	0,7	18,39	19,02	3,4
Caldas	1	29	4042,9	0,6	-	9	-	0,2	-	114	-	0,1	-	13,06	-
Quindío	26	26	-	0,6	19	29	50,0	0,7	193	316	63,7	0,4	10,16	11,09	9,2
Tolima	3	5	66,7	0,1	3	2	-33,3	0,0	2	1	-33,3	0,0	0,70	0,70	0,0
Risaralda	4	-	-100,0	-	4	1	-75,0	0,0	98	30	-69,2	0,0	24,38	30,00	23,1

Fuente: Ministerio de Agricultura y Desarrollo Rural. Secretarías de Agricultura Departamentales. Alcaldías Municipales.

*El área cosechada y la producción de un año, provienen de las siembras del segundo semestre del año anterior y de las siembras del primer semestre del año en mención.

ÁREA SEMBRADA, ÁREA COSECHADA, PRODUCCIÓN Y RENDIMIENTO DEL CULTIVO DE LECHUGA PRINCIPALES MUNICIPIOS PRODUCTORES 2015-2016

No.	Municipio	Departamento	Área Sembrada (ha)			Área Cosechada (ha) *			Producción expresada en hortaliza fresca				Rendimiento (t)		
			2015	2016	Variación (%)	2015	2016	Variación (%)	Producción (t) *		Variación (%)	Participación (%)	2015	2016	Variación (%)
										2015	2016				
	TOTAL		4.349	4.469	2,8	3.836	4.154	8,3	81.482	87.040	6,8	100,0	21,24	20,95	-1,4
1	Tenjo	Cundinamarca	760	740	-2,6	420	680	61,9	9.660	15.640	61,9	18,0	23,00	23,00	-
2	Mosquera	Cundinamarca	780	695	-10,9	764	734	-3,9	15.280	14.680	-3,9	16,9	20,00	20,00	-
3	Sonsón	Antioquia	230	310	34,8	195	265	35,9	6.240	8.480	35,9	9,7	32,00	32,00	-
4	Madrid	Cundinamarca	550	635	15,5	425	578	36,0	5.688	7.520	32,2	8,6	13,38	13,01	-2,8
5	Ipiales	Nariño	235	210	-10,6	209	215	2,9	6.270	6.935	10,6	8,0	30,00	32,26	7,5
6	Marinilla	Antioquia	225	200	-11,1	216	213	-1,4	5.940	5.851	-1,5	6,7	27,50	27,47	-0,1
7	Gualmatán	Nariño	190	180	-5,3	195	190	-2,6	5.850	5.700	-2,6	6,5	30,00	30,00	-
8	El Santuario	Antioquia	105	105	-	110	105	-4,5	2.420	2.310	-4,5	2,7	22,00	22,00	-
9	Potosí	Nariño	128	200	56,3	111	114	2,4	2.946	2.280	-22,6	2,6	26,46	20,00	-24,4
10	Bojacá	Cundinamarca	190	185	-2,6	180	180	-	2.425	2.255	-7,0	2,6	13,47	12,53	-7,0
11	Funza	Cundinamarca	213	54	-74,6	255	124	-51,4	5.535	2.054	-62,9	2,4	21,71	16,56	-23,7
12	Facatativá	Cundinamarca	90	89	-1,1	91	80	-12,1	2.275	1.880	-17,4	2,2	25,00	23,50	-6,0
13	Mutiscua	Norte de Santander	63	126	100,0	58	90	55,2	786	1.652	110,2	1,9	13,55	18,36	35,4
14	Cajicá	Cundinamarca	75	100	33,3	93	63	-32,3	1.998	1.386	-30,6	1,6	21,48	22,00	2,4
15	Cota	Cundinamarca	57	50	-12,0	37	37	0,8	1.110	1.108	-0,2	1,3	30,00	29,72	-0,9
16	Chía	Cundinamarca	26	60	130,8	26	38	46,2	520	760	46,2	0,9	20,00	20,00	-
17	La Cumbre	Valle del Cauca	30	34	13,3	29	32	12,3	570	640	12,3	0,7	20,00	20,00	-
18	Duitama	Boyacá	38	28	-26,3	25	36	44,0	221	596	169,7	0,7	8,84	16,56	87,3
19	Dagua	Valle del Cauca	4	40	892,5	22	22	-0,5	327	532	62,8	0,6	15,00	24,53	63,5
20	San Pedro de los Milagros	Antioquia	40	40	-	40	24	-40,0	880	516	-41,4	0,6	22,00	21,50	-2,3
21	Contadero	Nariño	13	13	-	10	13	30,0	275	460	67,3	0,5	27,50	35,38	28,7
22	Timbío	Cauca	36	33	-8,3	30	24	-20,0	660	450	-31,8	0,5	22,00	18,75	-14,8
23	Córdoba	Nariño	22	20	-9,1	21	21	-	583	442	-24,2	0,5	27,76	21,05	-24,2
24	Soacha	Cundinamarca	44	44	-	40	42	5,0	400	400	-	0,5	10,00	9,52	-4,8
25	Sopó	Cundinamarca	40	45	12,5	45	40	-11,1	450	400	-11,1	0,5	10,00	10,00	-
26	Pasto	Nariño	25	20	-22,0	25	25	-2,0	350	343	-2,0	0,4	14,00	14,00	-
27	Tocancipá	Cundinamarca	0	23	-	5	13	160,0	90	182	102,2	0,2	18,00	14,00	-22,2
28	Puerres	Nariño	0	18	-	0	9	-	0	180	-	0,2	-	20,00	-
29	Calarcá	Quindío	12	17	41,7	7	17	142,9	84	169	101,2	0,2	12,00	9,94	-17,2
30	Filandia	Quindío	14	9	-35,7	12	12	-4,2	109	147	34,9	0,2	9,08	12,78	40,7
31	Medellín	Antioquia	11	11	-	10	9	-5,3	143	135	-5,3	0,2	15,00	15,00	-
32	Cali	Valle del Cauca	22	22	-	21	19	-9,5	121	133	9,9	0,2	5,76	7,00	21,5
33	Manizales	Caldas	0	29	-	0	8	-	0	108	-	0,1	-	13,50	-
34	Silvia	Cauca	4	8	100,0	4	5	12,5	16	108	575,0	0,1	4,00	24,00	500,0
35	Labranzagrande	Boyacá	0	20	-	1	15	1.400,0	1	75	7.400,0	0,1	1,00	5,00	400,0
36	Otros Municipios		77	57	-26,0	105	64	-39,5	1.260	533	-57,7	0,6	12,00	8,38	-30,2

Fuente: Ministerio de Agricultura y Desarrollo Rural. Secretarías de Agricultura Departamentales. Alcaldías Municipales.

*El área cosechada y la producción de un año, provienen de las siembras del segundo semestre del año anterior y de las siembras del primer semestre del año en mención.

Lechuga

ÁREA SEMBRADA DEL CULTIVO DE LECHUGA EN 2016

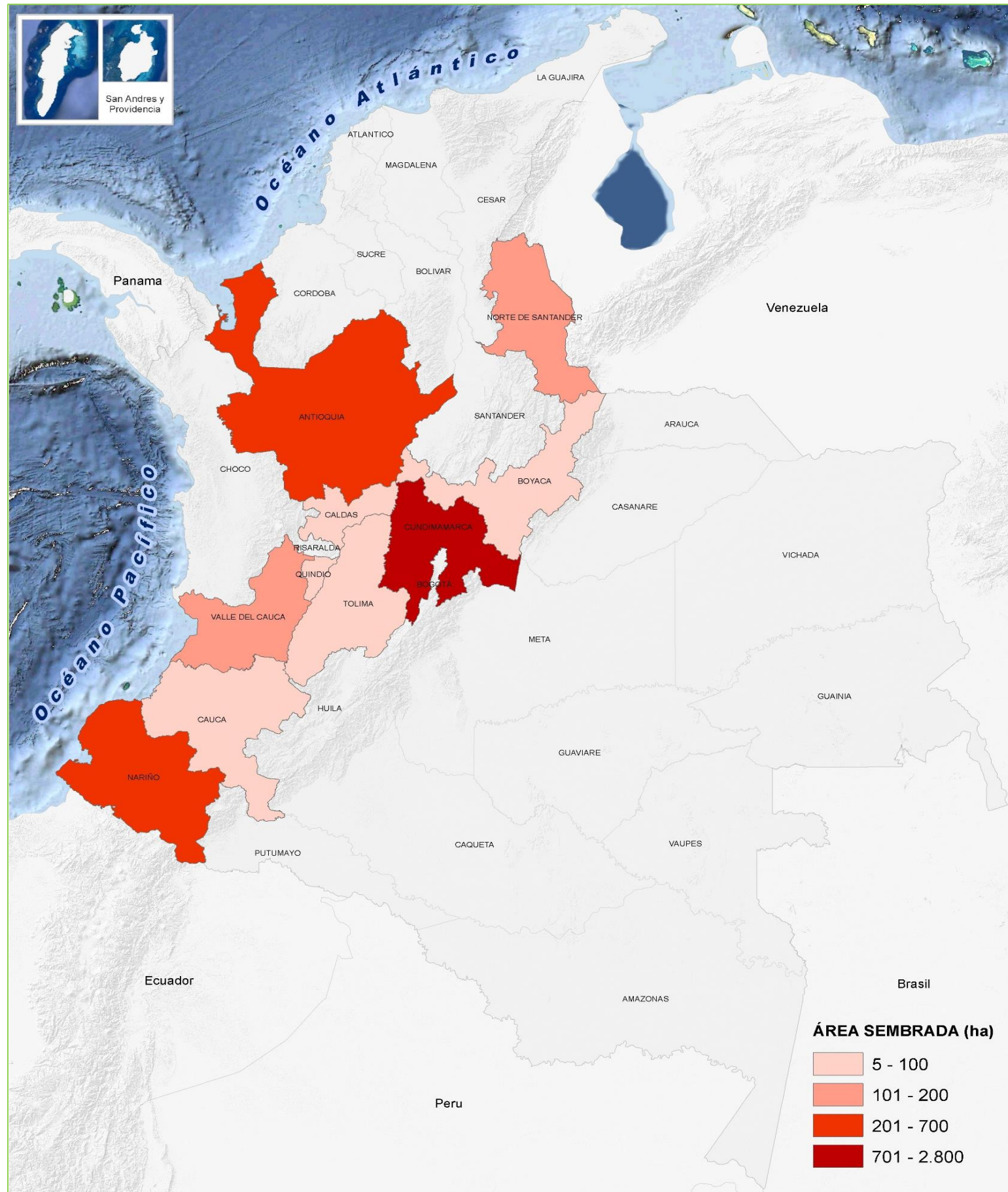

PARTICIPACIÓN PRINCIPALES DEPARTAMENTOS PRODUCTORES DE LECHUGA EN 2016

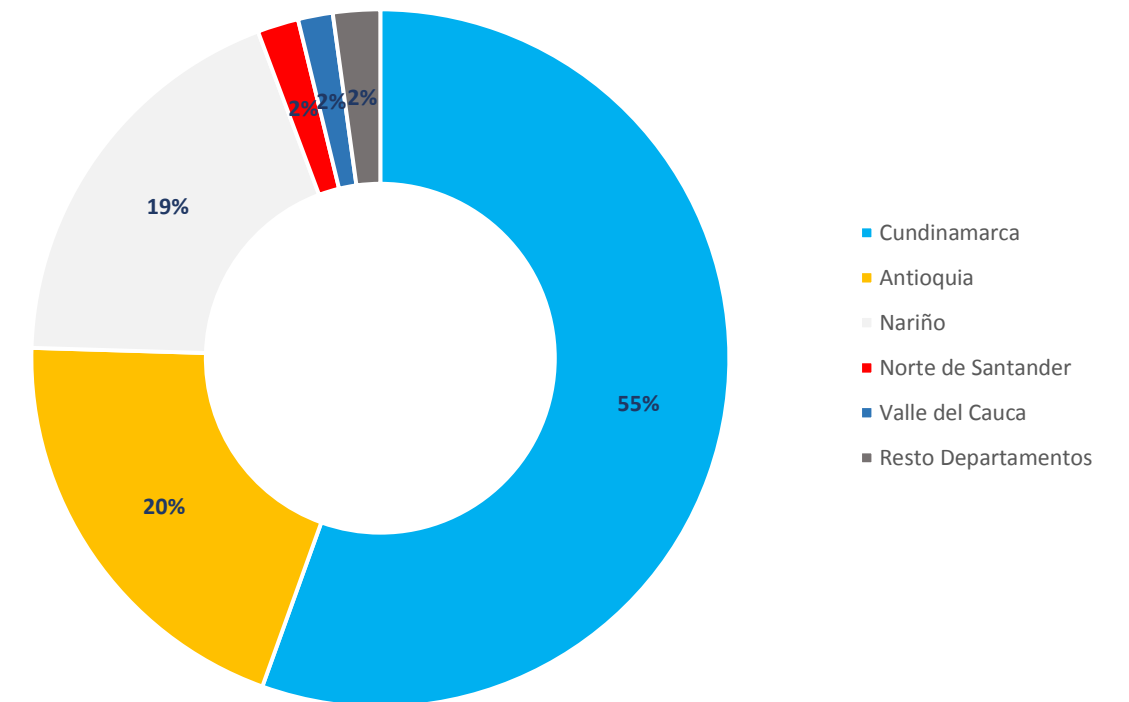

CUNDINAMARCA, DEPARTAMENTO CON MÁS ÁREA SEMBRADA DEL CULTIVO DE LECHUGA EN 2016

