

# Papa

## ÁREA SEMBRADA Y ÁREA COSECHADA DEL CULTIVO DE PAPA 2007-2015

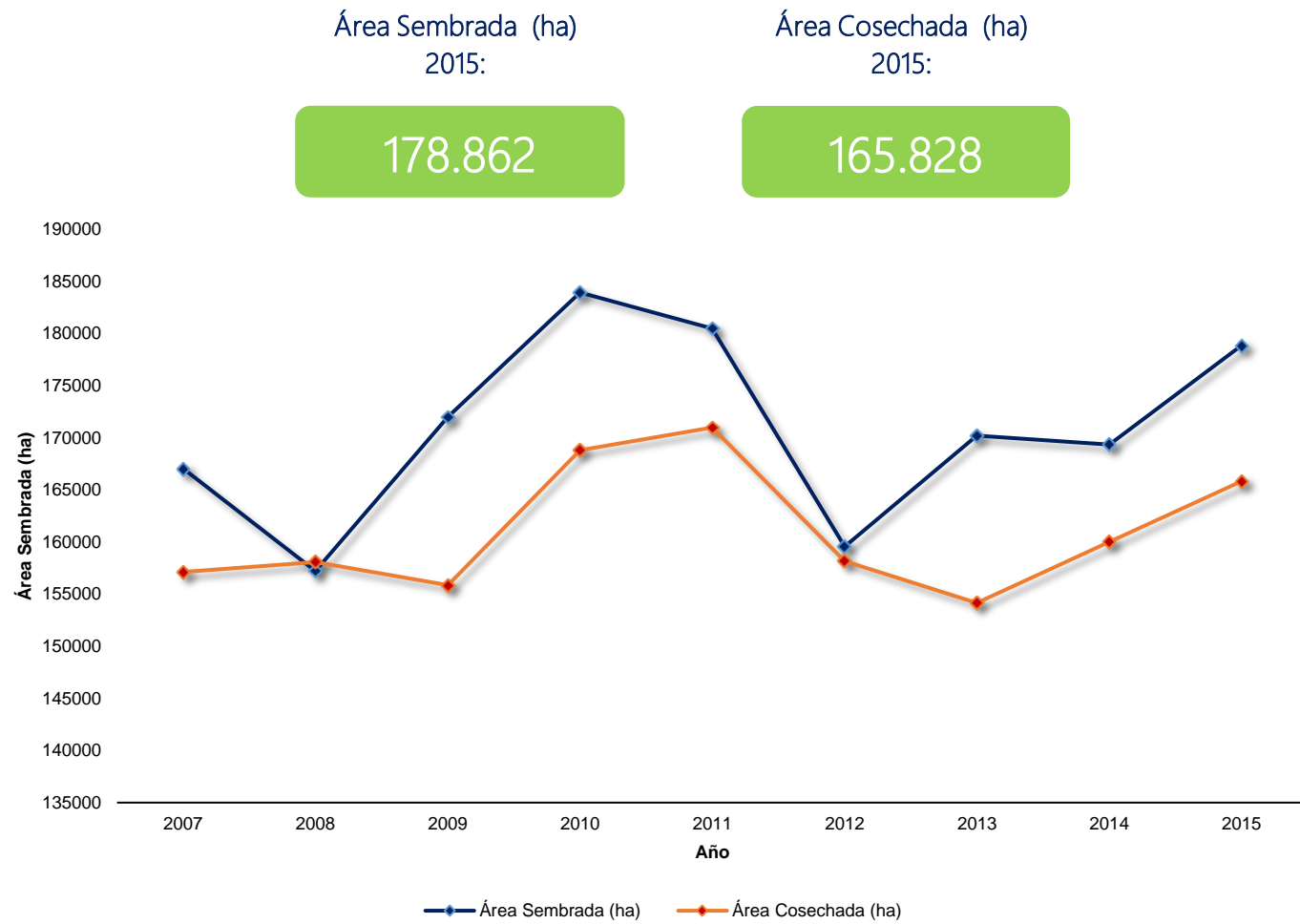

## PRODUCCIÓN Y RENDIMIENTO DEL CULTIVO DE PAPA 2007-2015



## CALENDARIO DE SIEMBRAS Y COSECHAS DEL CULTIVO DE PAPA 2015

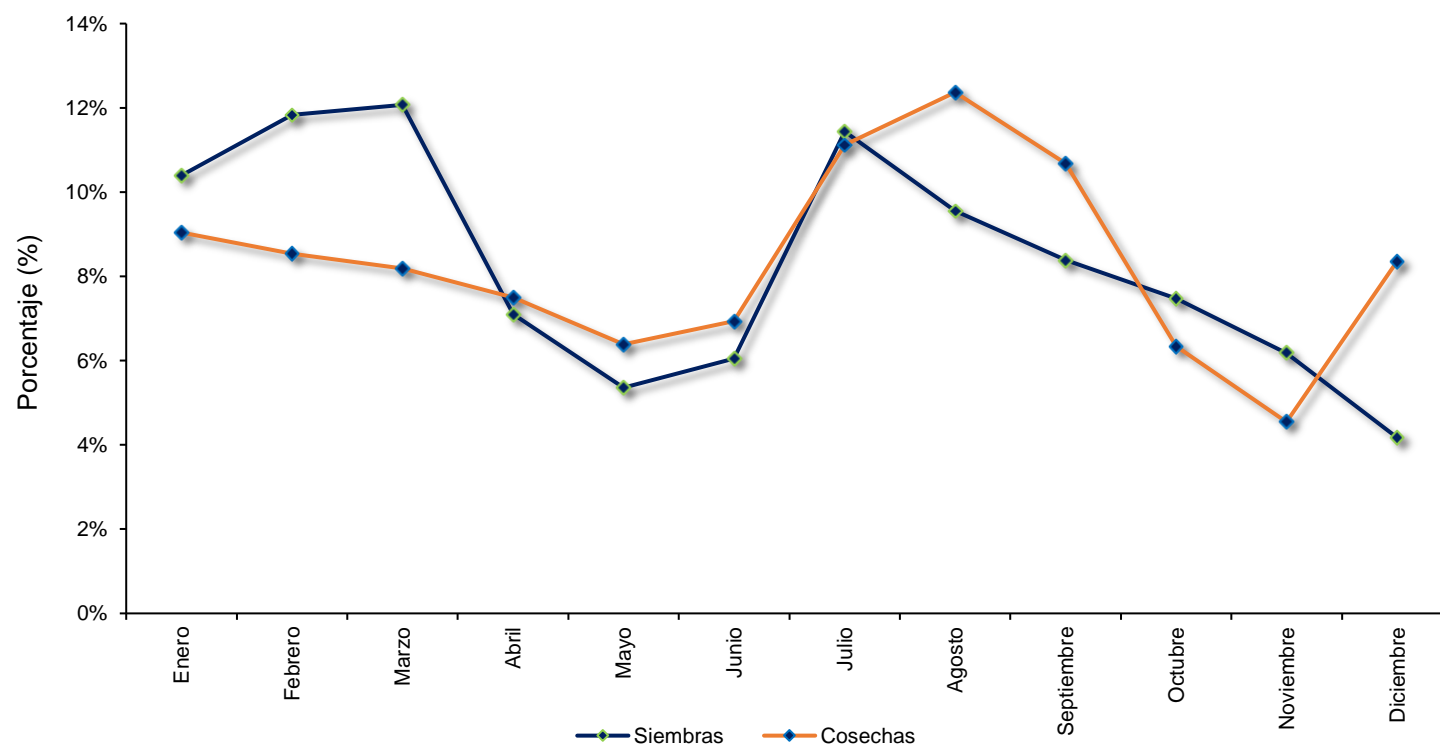

## ÁREA SEMBRADA, ÁREA COSECHADA, PRODUCCIÓN Y RENDIMIENTO DEL CULTIVO DE PAPA 2007-2015

Año	Área Sembrada (ha)	Área Cosechada (ha)	Producción (t)	Rendimiento (t/ha)
2007	167.036	157.115	2.810.777	17,9
2008	157.225	158.076	2.807.665	17,8
2009	172.006	155.856	2.933.920	18,8
2010	183.948	168.839	3.247.731	19,2
2011	180.516	170.994	3.158.122	18,5
2012	159.581	158.176	2.957.863	18,7
2013	170.214	154.162	2.827.430	18,3
2014	169.358	160.030	3.077.008	19,2
2015	178.862	165.828	3.344.107	20,2

Fuente: Ministerio de Agricultura y Desarrollo Rural. Secretarías de Agricultura Departamentales. Alcaldías Municipales. El área cosechada y la producción de un año, provienen de las siembras del segundo semestre del año anterior y de las siembras del primer semestre del año en mención. Producción expresada en tubérculo fresco.

# Papa

## ÁREA SEMBRADA, ÁREA COSECHADA, PRODUCCIÓN Y RENDIMIENTO DEL CULTIVO DE PAPA SEGÚN DEPARTAMENTO 2014-2015

Departamento	Área Sembrada (ha)		Variación (%)	Participación (%)	Área Cosechada (ha) *		Variación (%)	Participación (%)	Producción expresada en tuberculo fresco						
	2014	2015			2014	2015			Producción (t) *		Variación (%)	Participación (%)	Rendimiento (t)		Variación (%)
								2014	2015	2014			2015		
<b>TOTAL</b>	<b>169.358</b>	<b>178.862</b>	<b>5,6</b>	<b>100,0</b>	<b>160.030</b>	<b>165.828</b>	<b>3,6</b>	<b>100,0</b>	<b>3.077.008</b>	<b>3.344.107</b>	<b>8,7</b>	<b>100,0</b>	<b>19,23</b>	<b>20,17</b>	<b>4,9</b>
Cundinamarca	65.101	66.622	2,3	37,2	59.013	62.424	5,8	37,6	1.275.567	1.454.767	14,0	43,5	21,62	23,30	7,8
Boyacá	50.791	47.203	-7,1	26,4	47.405	46.212	-2,5	27,9	849.480	823.039	-3,1	24,6	17,92	17,81	-0,6
Nariño	28.385	39.384	38,7	22,0	30.819	32.722	6,2	19,7	518.759	619.699	19,5	18,5	16,83	18,94	12,5
Antioquia	9.083	8.227	-9,4	4,6	8.836	8.591	-2,8	5,2	152.991	151.350	-1,1	4,5	17,31	17,62	1,7
Santander	4.243	6.932	63,4	3,9	3.544	5.469	54,3	3,3	77.567	100.247	29,2	3,0	21,88	18,33	-16,2
Norte de Santander	4.424	3.931	-11,1	2,2	4.324	3.816	-11,8	2,3	95.850	80.074	-16,5	2,4	22,17	20,99	-5,3
Cauca	3.720	3.106	-16,5	1,7	3.098	3.304	6,6	2,0	56.619	63.488	12,1	1,9	18,28	19,22	5,2
Tolima	2.150	2.195	2,1	1,2	1.849	1.938	4,8	1,2	32.599	32.408	-0,6	1,0	17,63	16,73	-5,1
Caldas	804	678	-15,7	0,4	755	761	0,8	0,5	11.779	10.194	-13,5	0,3	15,61	13,40	-14,2
Valle del Cauca	566	500	-11,7	0,3	303	513	69,3	0,3	5.150	8.220	59,6	0,2	17,00	16,02	-5,7
Huila	59	50	-15,3	0,0	51	48	-5,9	0,0	334	310	-7,2	0,0	6,55	6,46	-1,4
Putumayo	27	28	3,7	0,0	27	28	3,7	0,0	270	280	3,7	0,0	10,00	10,00	-
Quindío	3	4	60,0	0,0	3	1	-60,0	0,0	24	6	-75,0	0,0	9,60	6,00	-37,5
Meta	2	2	-	0,0	4	2	-50,0	0,0	19	26	36,8	0,0	4,75	13,00	173,7

Fuente: Ministerio de Agricultura y Desarrollo Rural. Secretarías de Agricultura Departamentales. Alcaldías Municipales.

\*El área cosechada y la producción de un año, provienen de las siembras del segundo semestre del año anterior y de las siembras del primer semestre del año en mención.

## ÁREA SEMBRADA, ÁREA COSECHADA, PRODUCCIÓN Y RENDIMIENTO DEL CULTIVO DE PAPA PRINCIPALES MUNICIPIOS PRODUCTORES 2014-2015

No.	Municipio	Departamento	Área Sembrada (ha)			Área Cosechada (ha) *			Producción expresada en tuberculo fresco				Rendimiento (t)		
			2014	2015	Variación (%)	2014	2015	Variación (%)	Producción (t) *		Variación (%)	Participación (%)	2014	2015	Variación (%)
	<b>TOTAL</b>		<b>169.358</b>	<b>178.862</b>	<b>5,6</b>	<b>160.030</b>	<b>165.828</b>	<b>3,6</b>	<b>3.077.008</b>	<b>3.344.107</b>	<b>8,7</b>	<b>100,0</b>	<b>19,23</b>	<b>20,17</b>	<b>4,9</b>
1	Tausa	Cundinamarca	17.728	18.251	3,0	13.204	17.345	31,4	235.016	395.415	68,3	11,8	17,80	22,80	28,1
2	Túquerres	Nariño	6.960	6.837	-1,8	6.755	6.655	-1,5	146.510	144.810	-1,2	4,3	21,69	21,76	0,3
3	Villapinzón	Cundinamarca	4.370	5.120	17,2	4.610	4.370	-5,2	133.425	137.560	3,1	4,1	28,94	31,48	8,8
4	Chocontá	Cundinamarca	4.245	5.097	20,1	4.342	4.469	2,9	120.179	123.454	2,7	3,7	27,68	27,62	-0,2
5	Ventaquemada	Boyacá	4.740	3.230	-31,9	3.910	4.160	6,4	100.840	108.500	7,6	3,2	25,79	26,08	1,1
6	Tunja	Boyacá	4.900	4.300	-12,2	4.800	5.000	4,2	96.000	100.000	4,2	3,0	20,00	20,00	-
7	Une	Cundinamarca	3.020	3.028	0,3	2.970	2.729	-8,1	90.380	83.157	-8,0	2,5	30,43	30,47	0,1
8	Sesquilé	Cundinamarca	2.560	2.350	-8,2	2.440	2.413	-1,1	67.850	75.304	11,0	2,3	27,81	31,21	12,2
9	Saboyá	Boyacá	3.860	4.180	8,3	3.584	3.860	7,7	64.580	74.250	15,0	2,2	18,02	19,24	6,8
10	Pasto	Nariño	2.953	4.800	62,6	3.150	4.430	40,6	52.690	69.110	31,2	2,1	16,73	15,60	-6,7
11	Suesca	Cundinamarca	2.260	2.298	1,7	2.130	2.279	7,0	61.145	68.981	12,8	2,1	28,71	30,27	5,4
12	Ospina	Nariño	2.740	2.780	1,5	1.990	2.979	49,7	41.950	60.692	44,7	1,8	21,08	20,38	-3,3
13	Pupiales	Nariño	1.350	4.246	214,5	810	2.823	248,5	12.930	55.060	325,8	1,6	15,96	19,50	22,2
14	Sibaté	Cundinamarca	2.685	2.412	-10,2	2.603	2.605	0,1	52.920	53.050	0,2	1,6	20,33	20,36	0,2
15	Zipaquirá	Cundinamarca	2.340	2.100	-10,3	1.915	2.150	12,3	46.850	49.550	5,8	1,5	24,46	23,05	-5,8
16	San Cayetano	Cundinamarca	2.532	2.425	-4,2	2.832	2.425	-14,4	47.690	48.250	1,2	1,4	16,84	19,90	18,2
17	Sichoque	Boyacá	4.600	4.800	4,3	5.000	3.900	-22,0	69.000	46.800	-32,2	1,4	13,80	12,00	-13,0
18	Soracá	Boyacá	2.311	1.200	-48,1	2.344	1.867	-20,3	63.120	45.510	-27,9	1,4	26,93	24,38	-9,5
19	Ipiales	Nariño	2.680	2.775	3,5	2.462	2.485	0,9	42.768	43.245	1,1	1,3	17,37	17,40	0,2
20	Silos	Norte de Santander	1.902	1.827	-3,9	1.998	1.708	-14,5	50.190	41.970	-16,4	1,3	25,12	24,57	-2,2
21	Totoró	Cauca	2.010	1.230	-38,8	1.390	1.550	11,5	36.680	39.100	6,6	1,2	26,39	25,23	-4,4
22	San Vicente Ferrer	Antioquia	1.800	1.500	-16,7	1.600	1.600	-	34.200	38.400	12,3	1,1	21,38	24,00	12,3
23	Carmen de Carupa	Cundinamarca	2.680	2.435	-9,1	2.850	2.260	-20,7	59.800	37.470	-37,3	1,1	20,98	16,58	-21,0
24	Samacá	Boyacá	1.230	1.665	35,4	1.220	1.210	-0,8	35.360	35.080	-0,8	1,0	28,98	28,99	0,0
25	Tutazá	Boyacá	1.719	1.466	-14,7	1.514	1.466	-3,2	34.252	34.818	1,7	1,0	22,62	23,75	5,0
26	Chíquiza	Boyacá	1.550	1.550	-	800	1.500	87,5	12.000	33.750	181,3	1,0	15,00	22,50	50,0
27	Cerrito	Santander	615	1.937	215,0	776	1.624	109,3	19.998	33.100	65,5	1,0	25,77	20,38	-20,9
28	La Calera	Cundinamarca	1.295	1.415	9,3	1.241	1.359	9,5	28.176	32.964	17,0	1,0	22,70	24,26	6,8
29	Arcabuco	Boyacá	1.950	2.600	33,3	1.210	1.600	32,2	24.200	32.000	32,2	1,0	20,00	20,00	-
30	Sapuyes	Nariño	965	2.480	157,0	1.873	1.250	-33,3	41.106	30.974	-24,6	0,9	21,95	24,78	12,9
31	Belén	Boyacá	1.935	1.945	0,5	1.835	1.884	2,7	29.700	30.591	3,0	0,9	16,19	16,24	0,3
32	Tangua	Nariño	0	4.000	-	4.700	2.000	-57,4	23.500	30.000	27,7	0,9	5,00	15,00	200,0
33	Lenguazaque	Cundinamarca	1.650	1.695	2,7	1.040	1.526	46,7	18.720	28.684	53,2	0,9	18,00	18,80	4,4
34	Potosí	Nariño	1.395	1.347	-3,4	1.339	1.316	-1,7	24.841	27.462	10,6	0,8	18,55	20,87	12,5
35	Cogua	Cundinamarca	1.040	1.200	15,4	940	1.190	26,6	23.500	26.550	13,0	0,8	25,00	22,31	-10,8
36	Otros Municipios		66.788	66.341	-0,7	61.853	61.842	0,0	1.034.941	1.028.497	-0,6	30,8	16,73	16,63	-0,6

Fuente: Ministerio de Agricultura y Desarrollo Rural. Secretarías de Agricultura Departamentales. Alcaldías Municipales.

\*El área cosechada y la producción de un año, provienen de las siembras del segundo semestre del año anterior y de las siembras del primer semestre del año en mención.

# Papa

## ÁREA SEMBRADA DEL CULTIVO DE PAPA EN 2015

## PARTICIPACIÓN PRINCIPALES DEPARTAMENTOS PRODUCTORES DE PAPA EN 2015

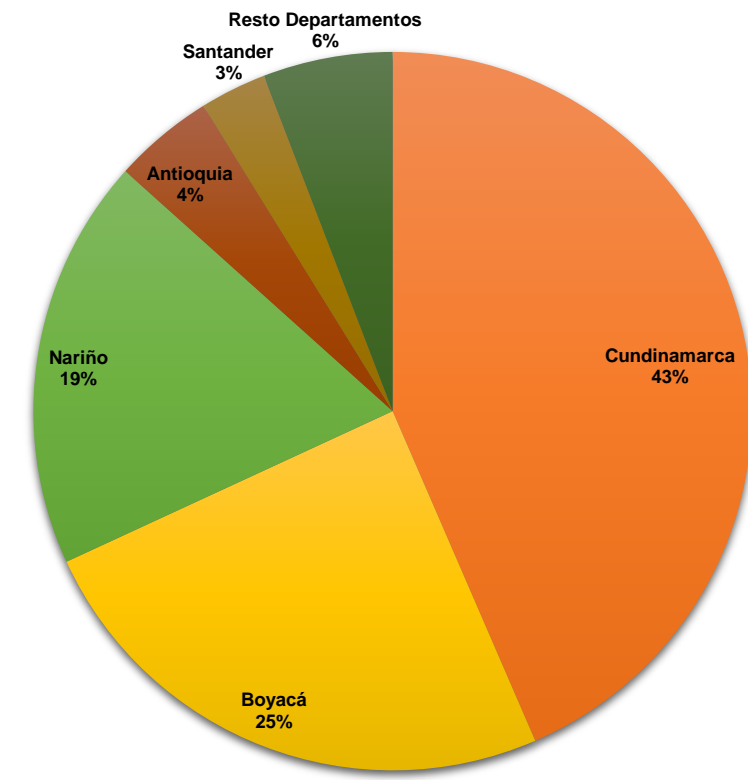
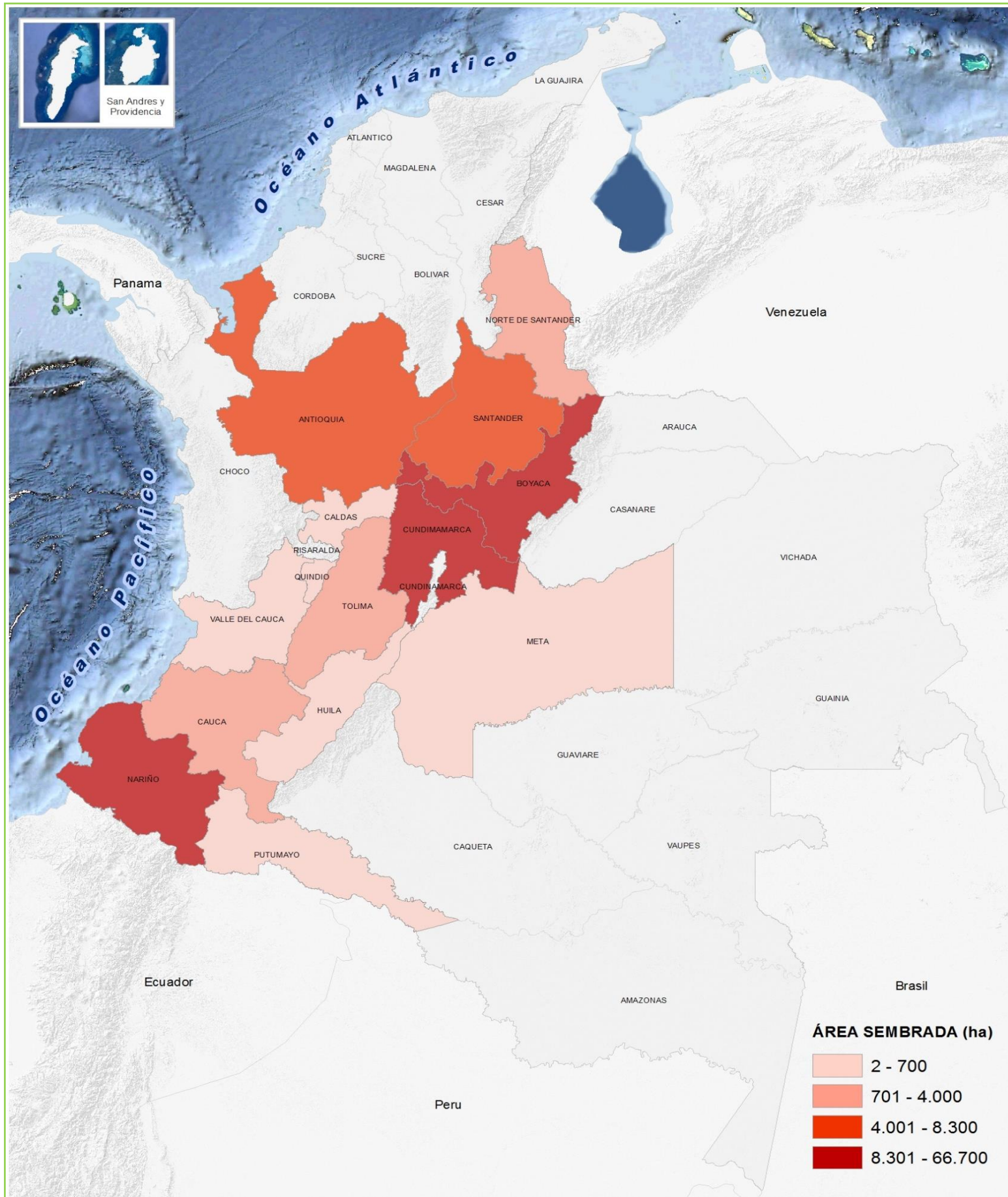

## CUNDINAMARCA, DEPARTAMENTO CON MÁS ÁREA SEMBRADA DEL CULTIVO DE PAPA EN 2015

